Большая и удобная ТВ-программа для Санкт-Петербурга и Ленинградской области

№43 (187)

ТВ-программа с 1 по 7 ноября 2021 года

ТЕЛЕК

52 КАНАЛА ТВ

ЛУННЫЙ КАЛЕНДАРЬ КРАСОТЫ НА НОЯБРЬ

стр. 36

ЧТО ПОСАДИТЬ НА ДАЧЕ ПОД ЗИМУ?

стр. 38

СОСТАВЛЯЕМ МЕНЮ НА БУКВУ «Ч»

стр. 7

КОМУ РЕКОМЕНДОВАН СОЛНЕЧНЫЙ ГРЕЙПФРУТ

стр. 37

НОЖКИ В ТЕПЛЕ ВСЕГДА И ВЕЗДЕ

стр. 11

СОСО ПАВЛИАШВИЛИ

ДАЙ БОГ ВСЕГО, ЧТО МЫ ЗАСЛУЖИВАЕМ!

стр. 5

12+

Фото Станислава Гордиенко

ISSN 2618-933X

В «Медиуме» Мария Порошина увидит будущее

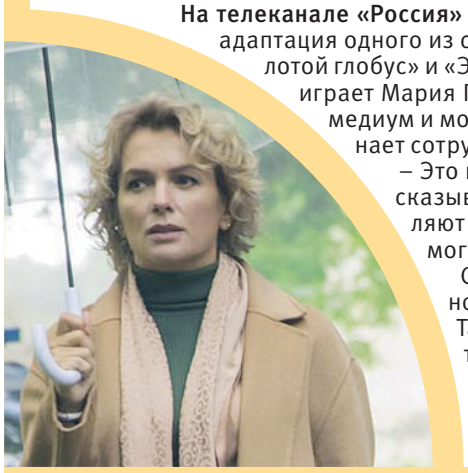

На телеканале «Россия» – премьера многосерийной детективной мелодрамы «Медиум». Это адаптация одного из самых успешных американских сериалов NBC, номинанта премий «Золотой глобус» и «Эмми». По сюжету сериала жена и мать троих детей Анна Островская (ее играет Мария Порошина) однажды открывает в себе необычные способности. Она – медиум и может говорить с мертвыми, которые преследуют ее повсюду. Анна начинает сотрудничать с полицией и берется за расследование самых сложных дел.

– Это интересная детективная история про простых и честных людей, – рассказывает Мария Порошина. – Они в определенных обстоятельствах проявляют себя максимально героически, с полным альтруизмом и желанием помогать друг другу...

Съемочной площадкой «Медиума» стали Санкт-Петербург и его окрестности. Фильм снимали на киностудии «Ленфильм», а также в живописном Таицком парке под Гатчиной, музее истории Санкт-Петербургского политехнического университета Петра Великого, музее истории Кронштадта, на ледовой арене спорткомплекса «Юбилейный». Самыми сложными оказались съемки на борту настоящего тренировочного самолета.

Фото телеканала «Россия»

Начались съёмки военной драмы «Через прицел»

Компания «Star Media» приступила к съёмкам военной драмы «Через прицел» для телеканала «Россия». Согласно сюжету, действие в фильме происходит в 1942 году во время Великой Отечественной войны. Возвращаясь с задания, опытные снайперы братья Алексей и Егор Брошины сталкиваются с немецким снайпером. В результате снайперской дуэли Егор погибает, а Алексей получает тяжелое ранение и попадает в госпиталь. Вместо возвращения на передовую командование поручает ему необычное задание: обучать снайперскому делу молодых курсанток...

Роли в сериале исполняют Павел Баршак, Василиса Семашкова, Полина Пушкарук, Мария Баева и другие.

– На проекте работает большая команда военных консультантов и историков, – рассказал нам Сергей Коротаев, режиссер-постановщик картины. – Наши артисты прошли специальную подготовку: они занимались со снайпером и научились обращаться с оружием.

Фото компании «Star Media»

«Великолепная Пятёрка» отправилась в Ульяновск

Пятый канал и кинокомпания «Триикс Медиа» завершили съёмки четырёх выездных спецсерий детектива «Великолепная Пятёрка». Съемочная группа и актеры, исполняющие главные роли, работали в Ульяновске две недели.

По сценарию Шапошников отправляется с Алиной в Ульяновск, чтобы провести романтический отпуск на Волге. В день заселения в гостиницу местный спортсмен втягивает майора в драку. Ночью Шапошникова арестовывают в номере, поскольку спортсмен был найден мертвым. На выручку своего сослуживца выезжает весь отдел.

Ветров и Бубнов работают под прикрытием и пытаются внедриться в местную преступную группировку... Ульяновские серии значительно отличаются от петербургских историй: в них нет кабинетной работы, но много экшена, драк и погонь. И даже начальник оперов подполковник Голованов предстанет перед зрителями в новом амплуа.

Сценаристы сериала уделили особое внимание достопримечательностям города. Съемки проходили в речном порту на Волге, в центре Ульяновска, на Соборной площади, во Владимирском саду, в местном художественном музее.

Фото Пресс-службы Пятого канала

Михаил Галустян на экране стал графом Дракуловым

В столичном кинотеатре «Октябрь» состоялась премьера мистической комедии режиссёра Ильи Куликова «Дракулов». Действие фильма разворачивается в Российской империи на рубеже XIX-XX веков. Юрист Пётр Смирнов, чтобы оформить покупку дома в Москве, приезжает в мрачное имение загадочного графа Дракулова (его играет Михаил Галустян), чьи предки родом из далекой Трансильвании.

– Когда мне прислали сценарий, я подумал: о каких новых проектах может идти речь, когда вообще непонятно, что будет с миром? – рассказывает исполнитель главной роли Михаил Галустян. – И вот спустя два месяца опять на меня выходят и спрашивают: «Что вы решили?» Я поднял сценарий – и понял, насколько это смешно, – поэтому надо было обязательно соглашаться. И теперь выход нашего фильма на большие экраны в это непростое время – хороший повод для оптимизма!

Фото Вадима Тараканова

«Холостяк» снова в шоу

Телеканал ТНТ объявил о начале кастинга в новый сезон шоу «Холостяк». Это одна из самых рейтинговых передач. В свое время в ней приняли участие Тимати, Тимур Батрутдинов, Алексей Воробьёв и другие завидные женихи. Имени нынешнего «холостяка» пока не разглашают.

За годы существования проект вышел за рамки простого романтического шоу и стал настоящим приключением для всех, кто хочет окунуться в сказку и, возможно, встретить свою вторую половину.

Как утверждают создатели шоу, шанс попасть на проект есть абсолютно у каждой девушки, где бы она ни жила (главное – чтобы ей уже исполнилось 18 лет). Для участия в кастинге достаточно заполнить анкету, рассказать о себе и скрестить пальцы в ожидании ответа от продюсеров.

Жанна Бадоева познает Африку

Передача «Жизнь других» на Первом канале вместе со своей ведущей Жанной Бадоевой отправилась на съёмки на юг Африки – в Намибию.

– Тут живет очень мало людей, дороги хорошие, а машин мало, пробок нет, – рассказала нам о своих впечатлениях телеведущая. – Здесь весна сейчас, погода с огромными перепадами: днем +30, а ночью – всего 6 градусов тепла. Были уже в гостях у жительниц племени хинди, которые имеют в 26 лет по четыре или пять детей и одного мужа на пять-шесть женщин, и все живут в одном доме. А если вдруг муж обидит свою жену, то ее отец просто заберет ее от мужа! Вот она – настоящая «Жизнь других»!

Материалы и фотографии предоставлены ИА «СТОЛИЦА».

НАША БЛИЦ-ВИКТОРИНА

Где и когда была изобретена бумага?

Ответы на этот и другие вопросы вы найдёте в нашей викторине. Мы уже не замечаем, когда пользуемся бумагой, её уникальность. И немудрено – величайшему изобретению человечества исполнилось почти 20 веков. Сегодняшняя наша викторина – о бумаге.

1. Считается, что в 105 году бумагу изобрёл Цай Лунь. Семь лет понадобилось упорному изобретателю-китайцу, прежде чем он смог доложить императору, что изобрёл материал для письма, который может заменить шёлк и бамбуковые дощечки. Изобретением Цай Луня стали пользоваться уже при его жизни. Что использовал в качестве сырья для изготовления бумаги изобретатель?

а) Волокно тутового дерева.
б) Волокно бамбука.
в) Волокно водорослей.

2. Известно, что газетная бумага желтеет быстрее, чем та, на которой напечатаны книги. Что красит газетную бумагу?

а) Воздействие воздуха и света.
б) Некачественное отбеливание бумаги.
в) Специальные добавки для бумаги.

3. В 1613 году японский военачальник Датэ Масамунэ отправил в Европу послов. Японцы произвели на европейцев глубокое впечатление среди прочего и тем, что у них была при себе «ханагами». Чем поразили европейцев члены посольства?

а) Бумагой для письма.
б) «Цветочной» или «носовой» бумагой.
в) Бумажными веерами.

4. Пословиц и поговорок про бумагу сложено немало. На слуху такие: «Бумага всё терпит», «Без бумажки ты букашка, а с бумажкой – человек», «Уголёк в бумагу не завернёшь». Продолжите эту: «Жалеть писцу бумажки – …

а) …не продать и букашки».
б) …не нажить рубашки».
в) ...работать без промокашки».

ОТВЕТЫ

1-а. В качестве сырья Цай Лунь использовал волокно тутового дерева.
2-а. Большая часть бумаги из дерева-сырья состоит из целлюлозы и лигнина. Целлюлоза бесцветна, но отбеливает за то, что бумага получается белой. Она отражает свет, делая бумагу белой для восприятия человеческим глазом. С другой стороны, лигнин загасляет желтеть старые книги. Это изменение цвета происходит, когда лигнин подвергается воздействию воздуха и света. В результате структура лигнина слабеет, и он начинает отражать только длины коричневого и желтого цвета.
3-б. «Цветочной» или «носовой» («ханагами») бумагой вытирали руки и лицо и выбрасывали. Считается, что это прототип бумажных салфеток.
4-б. «Жалеть писцу бумажки – не напасть рубашки».

В рамках линейки осенних «Лав Сторис» на телеканале «Домашний» 29 октября состоится премьера 4-серийной мелодрамы «С чистого листа».

Исполнительница главной роли Любава Грешнова рассказала нам о своей героине.

Любава ГРЕШНОВА:

Восхищают люди, способные начать всё заново

Кстати

«Это не история Золушки»

– О чём, на ваш взгляд, фильм «С чистого листа»?

– О трансформации женского сознания, женской души. Об осознанности. О том, как человек хочет изменить свою жизнь к лучшему, услышать, увидеть себя настоящую и полюбить. Это не история Золушки. Это история женщины, которая приняла решение и сделала это вовремя.

30 лет – не возраст

– Верите ли вы, что возможно начать жизнь с чистого листа, если тебе немного за тридцать?

– Конечно, верю. Тридцать лет – это вообще не возраст. Меня всегда восхищали люди, которые способны начать все заново не то что после тридцати, а в пятьдесят. Осваивают новые профессии. Мне кажется, это прекрасно: за одну жизнь прожить несколько.

– Чем вам понравился этот проект, когда вы соглашались на главную роль в нём?

– Трогательной историей, стержнем, который есть у главной героини. Трансформацией, которая с ней происходит. В начале истории это один человек, а к финалу совершенно другой. Женщина, которая вырвалась из оков абьюза и начала самостоятельную жизнь. Это очень интересный характер.

Не очень добрая фея

– В роли доброй (хотя и не очень) феи-крёстной выступает старая актриса, тётка главного героя. Хотя обычно, когда люди старшего поколения вмешиваются в дела молодых, это приводит к обратному результату. Вашей героине повезло?

–Понимаете, здесь дело в том, что эта фея – не просто женщина в возрасте, а женщина с уникальной биографией. Которая также раскрывается в фильме. Она прожила очень необычную, яркую и интересную жизнь, имеет свой опыт, к которому хочется прислушаться. Советы любят давать все, но, зная историю жизни некоторых, к ним прислушиваться не особо хочется. А иногда хочется самому подойти и спросить совета, потому что ты видишь, какую жизнь человек прожил и какой получил результат. Поэтому моя героиня ее с радостью слушает.

Как решиться на перемены

– Вам приходилось в жизни что-то начинать с чистого листа?

– Да, приходилось. Причем много раз. Чаще всего в профессии. Чаще всего это переезды, например, наш переезд из Киева в Москву на постоянное место жительства. Или чистые листы в карьере, когда ты перестаешь играть одни роли и начинаешь играть другие. Уход из театра… Много чего было. Хотелось бы, чтобы этого было и побольше. Я вообще крайне нерешительна, мои героини в этом плане ярче (*смеется*). Им проще решиться на перемены. Люблю такие истории у других. Они вдохновляют.

– Что нужно, чтобы решиться на перемены?

– Нужны стечение обстоятельств и зрелость сознания. Иногда получается, что у человека не остается выбора, перемены приходят к нему сами. Ему кажется, что это большая трагедия, а на деле оказывается все к лучшему. Наша история как раз об этом. В жизни к этому надо прийти: обычно думаешь, тянешь, но потом понимаешь, что быть счастливым так не получается, и нужно что-то менять.

Ольга БЕЛЬСКАЯ

Фото телеканала Домашний

ГЕЛАДРИНК® ФАСТ ЭКСТРА

ГИБКОСТЬ

– настоящий помощник «когда ни согнуться, ни разогнуться, ни ступить, ни наступить», при дискомфорте и скованности по утрам и после нагрузок.

ГЕЛАДРИНК® АРТРОДИЕТ®

АКТИВНОСТЬ

– позаботится о сосудах и суставах.
Всё что нужно, чтобы выглядеть молодо и двигаться легко!

ГЕЛАДРИНК ПЛЮС

МОЛОДОСТЬ

– базовая поддержка на все случаи жизни – как для суставов, так и для позвоночника.
Способствует питанию и укреплению всех тканей суставно-связочного аппарата.

ГЕЛАДРИНК ФОРТЕ

ПОДВИЖНОСТЬ

– позволит Вам достичь физической выносливости, укрепить связки, мышцы и сухожилия при затруднениях с подвижностью.

КАЛЬЦИДРИНК®

УКРЕПЛЕНИЕ

– защитник хрящевых и костных тканей.
Поддержка организма в стрессовых ситуациях.

СУСТАВЫ ЛЮБЯТ ГЕЛАДРИНК!

Продается в аптеках вашего города.
Заказать можно:

ЕАПТЕКА apteka.ru
здравсити

Информация на сайте:
www.geladrink.ru

СОГР RU.77.99.11.003.E.004151.09.08; RU.77.99.19.003.E.000002.01.15; RU.77.99.11.003.E.000003.01.15. RU.77.99.11.003.E.000004.01.15; RU.77.99.11.003.E.000005.01.15; RU.77.99.11.003.E.002797.07.18. ООО «еАптека» ОГРН: 147746631988. г. Москва, Фрунзенская наб., д. 42, цок. эт., пом. 1, ком. 2. Лиц.: № ЛО-77-02-010433 от 13.08.19 г. АО НПК «Катрен» ОГРН: 1025403638875. 141402 г. Химки, Вашутинское ш., вл. 22. Лиц. № ФС-99-02-007598 от 26.12.19 г. ООО «ПроАптека» 127282, г. Москва, ул. Чермянская, д. 2, стр. 1. ОГРН: 1167746723517. БАД. РЕКЛАМА

НЕ ЯВЛЯЕТСЯ ЛЕКАРСТВОМ

СЕКРЕТ УСПЕХА

Как помочь клиенту вернуться?

Покупатели и клиенты становятся всё более взыскательными. Если вы предлагаете какие-то товары или услуги, то знаете: конкуренция высока. Как же помочь клиенту, который уже обращался к вам, вернуться?

КАЧЕСТВО САМОЙ ПРОДУКЦИИ (УСЛУГИ)

Если клиент был удовлетворен качеством предлагаемой вами продукции, это однозначно огромный плюс в вашу копилку! При этом очень важно, как с ним общались при первичном обращении. Вы захотите возвращаться туда, где с вами разговаривали с неохотой или даже нагрубили? Конечно, нет!

ОБРАЩЕНИЕ ПО ИМЕНИ

Давно известно, что обращение к человеку по имени помогает сделать его более лояльным в противовес к общепринятому «вы».

ИНДИВИДУАЛЬНЫЕ ПРЕДЛОЖЕНИЯ И СИСТЕМА СКИДОК

Оформите клиенту индивидуальную бонусную карту или предложите такую систему скидок, которая позволит ему почувствовать себя значимым для вас.

Где искать личное счастье после 40?

Безусловно, любой женщине хочется быть любимой и счастливой и в 20, и в 40, и даже в 70.

Но правда ли, что с возрастом шансы встретить вторую половину все меньше, а перспективы одинокой старости все больше? Давайте разбираться.

Быть, а не казаться

Чтобы на вас обратили внимание, важно быть самой собой, а не казаться таковой. А для этого нужно быть с собой честной. Бесполезно слушать советы из серии «Какие женщины привлекают мужчин». Разных мужчин привлекают разные женщины. А значит, где-то ходит человек, который ищет именно ваш набор достоинств и недостатков.

Однако это вовсе не значит, что нужно забыть о работе над собой, над своим эмоциональным, интеллектуальным ростом. Просто делайте это в свое удовольствие, а не через силу. Интересуйтесь чем-то новым, будь то новый вид спорта, новые места для путешествий, возможно, новые языки или просто новый вкус кофе. Тогда с вами будет интересно.

А вам это точно нужно?

Очень важно определиться, зачем вам новые отношения. Чтобы быть как все? Или для решения финансовых трудностей? Или из-за боязни остаться одной?.. Поговорите с собой честно: может, вам и одной неплохо.

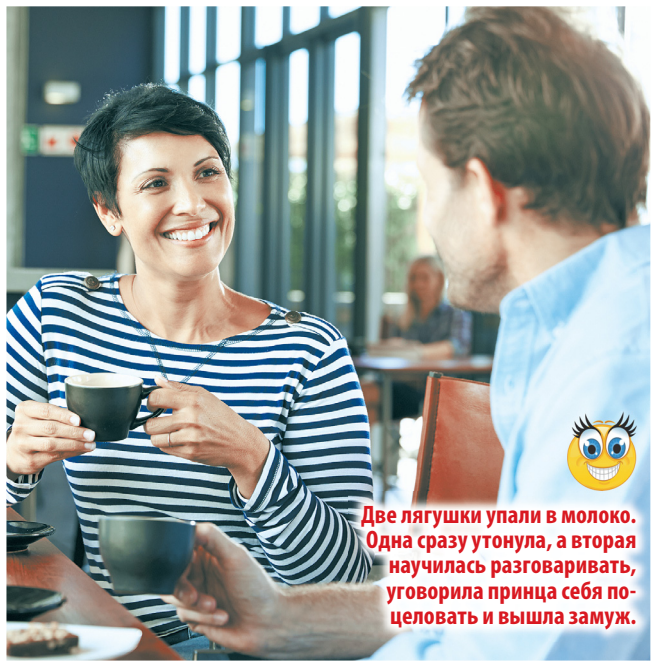

Две лягушки упали в молоко. Одна сразу утонула, а вторая научилась разговаривать, уговорила принца себя поцеловать и вышла замуж.

Немного о главном

Где бы вы ни развивали свой опыт общения, будьте готовы слышать не только себя, но и собеседника. В любых отношениях важно уметь уступать (идти на компромисс). Вам никто ничего не должен, как, впрочем, и вы. И помните, что в любых отношениях важно доверять и любить. Зачастую не так сложно найти мужчину, сложнее принять его недостатки (а куда без них?) и быть честной с собой.

С чего начать поиски

Если вы решили, что с одиночеством вам не по пути, начните с небольших изменений в жизни. Вместо поездки на автомобиле пройдитесь пешком или воспользуйтесь общественным транспортом. Или отправляйтесь после работы в бассейн или в кино, а не на диван отлеживать бока. Словом, выйдите из зоны комфорта. Это важно, потому что заставит посмотреть на окружающий мир другими глазами.

Присмотритесь к окружению

Вы знаете, как зовут соседа из квартиры напротив? А может, у мужа вашей сестры есть неженатые друзья? Почему бы с ними не познакомиться? Главное – помните, что ваша цель сейчас – не создать семью, а научиться общаться.

Возможно, вы следите за футбольными матчами вместе со своим сыном-подростком или знаете по имени бОльшую часть любимой хоккейной команды? Тогда вам прямая дорога на чемпионат! Здесь единомышленников найдется в избытке. Любите культурный досуг и проводите выходные в картинных галереях? Это замечательно! Попробуйте расширить круг интересов до музыкального театра или поездки выходного дня в ближайший город.

Мы умышленно не говорим о знакомствах в Интернете. Они, разумеется, тоже имеют место быть. Только будьте готовы к тому, что в поисках «зерен» придется перебрать множество праздношатающихся или нечистых на руку «плевел».

КСТАТИ

НЕСКОЛЬКО СЛОВ В ПОЛЬЗУ ВОЗРАСТА

Настало время для поиска настоящей любви. Думайте не о том, сколько прибавилось морщинок со дня последнего свидания, а о том, сколько впечатлений, опыта и мудрости вы получили.

Не ищите идеал. Скорее всего, все окажется с точностью до наоборот. Возможно, это будет не блондин, а брюнет; не брутальный, а ласковый; не высокий, а среднего роста… Главное – увидеть в его глазах любовь и желание быть с вами рядом.

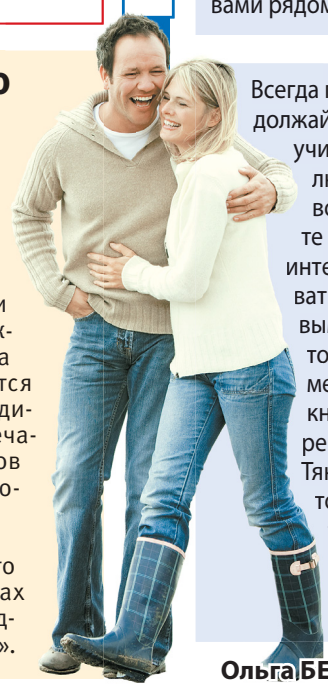

Всегда продолжайте учиться. В любом возрасте важно интересоваться новым, будь то новые места, книги или рецепты. Тянутся только к тем, кто чем-то интересен.

Ольга БЕЛЬСКАЯ

БЫВАЕТ И ТАКОЕ

Кролики против Наполеона

По легенде, среди немногочисленных поражений у великого французского полководца одно было особенно обидным. Как-то он захотел организовать пикник и охоту на зайцев и поручил это одному из своих генералов. Чтобы охота удалась наверняка, последний решил обеспечить явку добычи заранее и... скупил у окрестных крестьян около 3000 кроликов. В назначенный день помощники выпустили весь пушистый запас на поле, где собрались охотники. Но домашние зверюшки вместо того, чтобы броситься врассыпную, кинулись к людям – они же привыкли, что двуногие их кормят. Бравым воякам во главе с Наполеоном пришлось позорно отступить при виде наступающей волны грызунов.

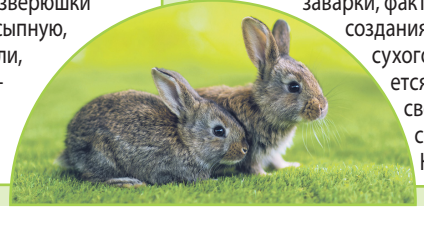

Дорогой чай

Сырьё для самого популярного в мире напитка до сих пор собирают вручную, потому что ни одна машина не может справиться с задачей аккуратно оборвать листики с куста. Отсюда и высокая стоимость качественного напитка. Учитывая, что любители чая ежегодно покупают более 5,5 млн тонн заварки, факт впечатляет. Ведь для создания одного килограмма сухого продукта используется четыре килограмма свежих листьев! Главные сборщики чая живут в Китае и Индии.

Самый добрый грызун

Южноамериканский зверёк капибара обладает званиями «Самый...» по нескольким поводам. Во-первых, это самый крупный грызун, вес его может достигать 65 кг. Во-вторых, капибара – самая водоплавающая представительница своего семейства. Не слишком элегантная на суше, в воде она становится очень изящной. И в-третьих, эти животные одни из самых дружелюбных в мире. Если капибару держать в доме, она поладит и с кошками-собаками, и с домашней птицей, и с другими грызунами.

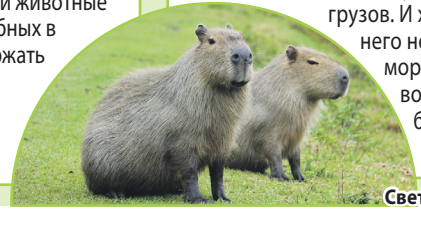

Корабль для кораблей

Чаще всего самый простой способ перевезти морское судно из одного порта в другой – отправить своим ходом. Но если это по какой-то причине невозможно, приходится нанимать «MV Blue Marlin». Это фактически корабль для кораблей. На нем можно перевозить сразу несколько барж, подводных лодок и так далее. Судно также используют для транспортировки нефтедобывающих платформ и других габаритных грузов. И хотя скорость у него невелика, услуги морского тяжеловоза пользуются большим спросом.

Светлана СИДОРЧУК

Сосо ПАВЛИАШВИЛИ:

«Дай Бог всего, что мы заслуживаем!

Его не перепутаешь ни с кем. Сосо Павлиашвили – один такой. Хорошо, что он есть, что есть его песни, которые несут в мир добро, свет и радость.

Тому в подтверждение – еще один недавно вышедший его альбом «Небо на ладони»...

«Главное – никому не завидую. Добро – вот на чём держится мир. Это чувство я несу в себе. И здесь мне Бог в помощь. Я люблю Бога, верю в него, иду за ним».

Наперегонки со временем

– Сосо, в прошлом году вы выпустили альбом «Жизнь – это кайф», винил в духе 1970-х... В нынешнем – «Небо на ладони». Песни к этому альбому вы записали 15 лет назад, но целиком выпустили только сейчас. Почему?

– Всему свое время. Песни, которые звучат в последнем альбоме, действительно записывались давно. Это было еще на старой студии, и все равно музыка звучит шикарно. Потому что записана очень талантливыми музыкантами, и правильный человек сводил весь этот альбом – Василий Ткачук, с которым мы потом записали другие песни и выпустили два альбома. Но тогда это была его первая большая работа.

– Две песни из нового альбома – «Небо на ладони» и «Помолимся за родителей» – были известны зрителю ещё до выхода альбома...

– В 2012 году я снял клип на песню «Небо на ладони», потом – на «Помолимся за родителей». Песни быстро ушли в народ. Думаю, потому, что они обогнали время.

Жизнь – это рок-н-ролл

– Вы дали новую жизнь ещё одной «старой» песне – «Пролетели быстро годы»...

– Я выпустил ее в 1996-97 годах, а потом пришла идея сделать ремейк, и мы с Сашей Марцинкевичем ее переделали, добавив чисто цыганские мотивы, после чего песня зазвучала по-новому, так сказать, «выстрелила». В результате мы с Сашей победили в номинации «Шансон года». Для меня это первая такая награда, раньше ни в каких номинациях моя фамилия не звучала.

– С момента написания тех песен прошло много лет. Сегодня, слушая их, можете сказать, что сильно изменились за эти годы?

– Эта музыка соединяет меня с моим прошлым. Я опираюсь на нее и иду дальше, все время чему-то учусь, двигаюсь в направлении развития. Сейчас, например, готовлю еще один альбом – «Жизнь – это рок-н-ролл». В первый том альбома войдет «Песнь ирландских моряков». В конце октября – начале ноября, надеюсь, альбом услышат наши поклонники. На две песни из этого тома решили снять клип, также обязательно выпустим винил, будем баловать своих слушателей. Жизнь кипит, хочется успеть как можно больше, поделиться накопленным.

– Правда, что половину альбома вы записали во время пандемии?

– Поскольку был дома, сидеть просто так я не мог, взял гитару и начал играть. Таким образом действительно записал для нового альбома половину песен. Также в альбом вошли несколько песен, сочиненных еще 40 лет назад, в Тбилиси, когда я был студентом сначала музыкального училища по классу скрипки, затем консерватории. Тогда мы с ребятами исполняли в подвале тяжелый хард-рок, я играл на бас-гитаре и пел. Эти песни я восстановил и записал с потрясающими музыкантами.

Подробности

Формула добра

– На концертах никогда не играете на скрипке?

– Пока нет. Но, возможно, когда-нибудь это сделаю. У меня есть хорошая скрипка, которую мне подарил на день рождения Георгий Юфа. Осталось найти хороший смычок. Конечно, так, как раньше играл концерт Сибелиуса, я уже не сыграю, но на нынешнем уровне – почему бы нет? Но пока я переключился на гитару. У нас впереди еще два-три альбома в блюзроковом исполнении, я в этом купаюсь.

– Сосо, в ваших словах, песнях, поступках там много позитива, который вы транслируете в мир, что невольно напрашивается вопрос: это свойство характера или работа над собой?

– Я пил молоко своей матери, которая есть сама доброта, я сын своего отца, который представляет собой формулу добра, порядочности и достоинства. И я не хочу менять свою ДНК. Сегодня, глядя на своих детей, могу сказать, что у них тоже есть чувство совести, и это главное.

– В своём песнопении когда-нибудь используете грузинские мотивы?

– Конечно. Когда исполняю не рок-н-рольные песни, там не я, моя кровь поет.

– Одна из ваших дочек, Сандра, записала с вами четыре песни...

– Она занимается в Центре творческого развития «Республика KIDS» у Жени Орлова. Это уникальная школа, где преподают пение, актерское мастерство, танцы. Вторая дочка, Лиза, учится в колледже при ВГИКе, изучает живопись и мультипликацию. Она очень интересно рисует. Сейчас оформляет мой новый альбом, параллельно играет на гитаре. Правда, исключительно для себя, публичность ее не привлекает. Сын Леван тоже поет и занимается караоке «Небо на ладони».

Пожелание читателям «ТЕЛЕКА»:

– Мечтаю, чтобы люди лучше относились друг к другу. Если мы не хотим сделать друг другу хорошее, давайте хотя бы не делать плохое. Идите за Богом, не сворачивайте по пути, верьте ему. Мы все придём к нему грешниками. Но главное – не прийти подлецами.

Зависть разрушает

– Вы всё время работаете, а для этого нужно здоровье. Как себя поддерживаете?

– Люблю плавать, много двигаюсь. Но самое главное – никому не завидую. Добро – вот на чем держится мир. Это чувство я несу в себе. И здесь мне Бог в помощь. Я люблю Бога, верю в него, иду за ним. Поэтому помогаю строить храмы в Грузии и России.

– А как любите отдыхать?

– Активно. Это лето шикарно провел. Дважды с семьей был недалеко от Сочи, на «Розе Хутор». Там сказка, Кавказские горы. Когда их вижу, душа поет.

– Не могу не спросить грузина о любимом вине...

– Больше всего люблю вино, которое делают на даче мои родители. Они очень творчески к этому подходят. Причем в приготовлении вина участвует вся наша большая семья. Каждую осень на дачу приезжают родственники от мала до велика и давят виноград...

– В своём загородном доме в Подмосковье виноград не выращиваете?

– Нет, у нас и так большое хозяйство – шесть кошек, около 30 кур и петухов (*смеется*). Красивый дом, дизайном которого занималась жена Ирина. И сад – сказка. Я счастлив, что моя семья живет в сказке.

Наталья АНОХИНА

Автор фото Станислав Гордиенко

Блюдо от звезды
Чашушули

– Чашушули можно делать из одних помидоров, без мяса. Для этого надо обжарить на растительном масле лук, добавить туда помидоры, предварительно сняв с них кожу и порезав крупными кубиками.

Все вместе тушить примерно минут десять, чтобы помидоры были в состоянии полуготовности. Потом тонкой струйкой влить туда яичко и постоянно перемешивать его вместе с помидорами.

После этого добавить много мелконарезанного чеснока, и уже при выключенном огне добавить кинзу. В качестве приправы можно использовать сванскую соль.

Лето для народного артиста России Виктора Сухорукова выдалось «урожайным».

На 4-м Открытом фестивале популярных киножанров «Хрустальный источникЪ» в Ессентуках он получил заслуженную награду «За высокое служение искусству», здесь же на Театральной площади «засветилось» его имя на именной Аллее звезд. Артист не остался в долгу: приехал на кинофорум не с пустыми руками, а с премьерным спектаклем «Играю про себя».

Виктор СУХОРУКОВ:

«Надо быть бескорыстно затратным

Штучная история

– Виктор Иванович, поздравляем с премьерой и наградой. Она заслуженная. Говорю вам как зритель…

– Спасибо, но я бы не стал называть свое выступление спектаклем, потому что спектакль – это драматургия вымысла, а здесь скорее эскиз, в котором все до последней запятой – правда. Я показал на фестивале то, чего не делал никогда. Это не серийная история, не тиражированная, а штучная. Я играл про себя.

– Вы поразили нас степенью откровенности, своей эмоциональной затратностью…

– Без этой затратности меня бы не было видно, я был бы неинтересен. Однажды попытался просто сидеть и разговаривать, и самому себе стал не нужен.

– В придуманной вами пьесе «Играю про себя» вы выступили в одном лице как режиссёр-постановщик и артист. Как рождался этот замысел?

– Это произошло случайно. Я был на кинофестивале в Севастополе, и нас повезли на экскурсию в маленькую деревушку Мухалатка, в дом-музей писателя Юлиана Семёнова, написавшего «17 мгновений весны». И я обратил внимание на стену, где висели фотографии с автографами Гагарина, Хрущёва, Софи Лорен и многих других. И вдруг ощутил, что хочу «нырнуть» в эти фотографии, разглядеть их поглубже, пошире, понять, откуда эти автографы, что происходило с этими людьми, когда их фотографировали. Вернувшись домой, достал свой архив и увидел, что у меня тоже есть автографы, и прелюбопытные. Тогда же решил, что, когда в очередной раз попросят провести творческий вечер, соглашусь и расскажу зрителям про истории этих автографов. Таким образом, я потащил себя в широкую трудную дорогу, где захотел объединить всех людей, оставивших в моей жизни след. Так в моей истории появились Татьяна Доронина, Валентин Гафт, Станислав Говорухин, Алексей Балабанов, Виталий Мельников…

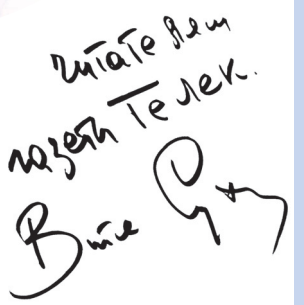

Кстати

В джазе только девушки

– А если бы вам предложили сыграть женщину?

– Чтобы мужчина сыграл женщину, а женщина мужчину – это высший пилотаж, высшее лицедейство. Чтобы играть противоположность, надо иметь мощное основание, железный аргумент. В моей практике только один фильм заслуживает такое право – «В джазе только девушки», когда-либо смерть, либо надевай платье. Персонажи должны переодеваться лишь тогда, когда нет выхода, а если есть хоть какой-то выход – переодеваться не надо.

Главная радость – получить роль

– Так случилось, что вы работали в кинематографе на стыке двух эпох – в советское время и в нынешнее…

– Да, раньше актер ездил на съемки всегда подготовленный… И какие там райдеры, вагончики, кофе, машины с кожаными сиденьями… Кстати, у меня и до сих пор нет ни райдера, ни агента, я никогда ни на что не претендовал. Потому что главная моя радость – это получить роль, поучаствовать в новой истории. И я должен эту историю усилить, украсить, заставить собою гордиться. Надо быть бескорыстно затратным, ничего не ждать взамен, идти и трудиться.

– Вы снимались в комедийном сериале «Физрук», который имел успех у телезрителей…

– У меня есть свое отношение к этой роли. Мне кажется, я там недостаточно интересен, по крайней мере себе. Кстати, та компания, что снимала «Физрука», позвала меня в свой новый полнометражный фильм. Я заранее отрицал себя в этой роли, но меня все равно утвердили. Сценарий оказался интересным.

– Вы закончили сниматься ещё в одной картине – шахматной драме «Чемпион мира» режиссёра Алексея Сидорова…

– И очень этому обстоятельству рад. Это народное кино, жанровое, очень энергичное, тревожное. Прежде я таких ролей не играл. Жалею, что никак не выйдет на экраны 16-серийный фильм Елены Николаевой «Цыпленок жареный». Это 1919 год, Петроград. Я играю дядю Колю – главаря петроградской мафии. Уникальная работа, надеюсь, что зритель ее все-таки увидит.

О метаморфозах, стихах и искусстве

– Не буду оригинальной, если спрошу, есть ли у вас роль-мечта?

– Я бы сыграл любую роль-перевертыш, роль-хамелеон. Мне интересно столкновение двух разных типов. Я хочу поворачиваться, хочу метаморфозы в своей роли. Сейчас любят повторять, что искусство умирает, что его надо возрождать. Но возрождается мертвое, а у нас ничего не умерло, просто немножко переоделось, перекрасилось, реинкарнировалось, немного облегчилось, возможно, благодаря и появившимся техническим возможностям.

> ***Главная моя радость – это получить роль, поучаствовать в новой истории.***

Возможно, современное кино стало немного гламурное, макияжное, салонное, витринное… Но главное, чтобы кино всегда оставалось художественным и в нем было много творчества.

– Вашей натуре, мне кажется, всегда будет хотеться больше творчества, большей самоотдачи… Вот вы и стихи пишете.

– Это не поэзия, а мои выбросы, очень личные, комодные, предназначенные исключительно для себя и, быть может, для родных. И только.

Наталья АНОХИНА

Фото Михаила Гутермана/www.tassphoto.com

НА ДОСУГЕ

Найди 10 отличий

«Порядочек навёл, можно и подремать»

Наши домашние любимцы не дают нам расслабиться. Даже если вы отойдёте на несколько минут, то привести всё в порядок, самому всё проверить и расставить по своим местам – важное дело для кота…

Ответы: кончик красной нити справа, цветок в центре справа, книги в центре на верхней полке, высота вазы, время на часах, картина рядом с часами, край абажура, цвет пледа, цвет корзиночки с клубками, положение кота.

Чуррос Чихиртма Чамчарак

РЕЦЕПТЫ НА БУКВУ Ч

Мы продолжаем публиковать нашу кулинарную азбуку. Сегодня мы собрали для вас рецепты блюд на букву Ч.

Чуррос

Испанская кухня.
На 8 персон

ИНГРЕДИЕНТЫ: 300 г муки, 2 ч. л. разрыхлителя, 2 ст. л. оливкового масла, 1,5 л растительного масла, щепотка соли, сахар по вкусу.

Калорийность (на 100 г): 248 ккал.

СПОСОБ ПРИГОТОВЛЕНИЯ:

1 Муку просеять с солью и разрыхлителем в глубокую миску.
2 Довести до кипения 500 мл воды, влить оливковое масло, перемешать, влить в муку.
3 Замесить густое, тягучее, немного липкое тесто, переложить его в кондитерский мешок со звездчатой насадкой.
4 В кастрюле или высоком сотейнике хорошо разогреть растительное масло.
5 Выдавливать в кастрюлю чуррос длиной 15-20 см, жарить до золотистого цвета, затем выкладывать на бумажные полотенца для удаления лишнего жира.
6 Готовые чуррос посыпать сахаром и немедленно подавать.

Любимый десерт испанцев

Многие кулинары считают, что побывать в Испании следует хотя бы затем, чтобы попробовать чуррос. Эти полоски заварного теста, обжаренные в масле и посыпанные сахаром и корицей, в Испании обожают есть на завтрак, окуная в горячий шоколад. Чуррос бывают и в форме спиралей, сердечек или подков.

Чихиртма

Грузинская кухня. На 6 персон

ИНГРЕДИЕНТЫ: 1 курица, 3 яйца, 2 луковицы, 2 ст. л. муки, 30 мл лимонного сока (или белого винного уксуса), 1 ст. л. топленого масла, 5 г имеретинского шафрана, пучок кинзы, 5-6 горошин черного перца, молотый черный перец, соль по вкусу.

Калорийность (на 100 г): 175 ккал.

СПОСОБ ПРИГОТОВЛЕНИЯ:

1 В кастрюлю налить 3 л воды, положить курицу, довести до кипения, снять пену, добавить разрезанную пополам неочищенную луковицу, перец горошком, варить на слабом огне до готовности курицы (1,5-2 часа).
2 Шафран залить 100 мл горячего бульона.
3 Готовую курицу извлечь из бульона, снять кожу и мясо с костей: кожу нарезать мелкими кубиками, мясо разобрать на волокна.
4 Бульон процедить.
5 Вторую луковицу нарезать мелкими кубиками, кинзу некрупно порубить.
6 В кастрюле с толстым дном разогреть топленое масло, обжарить на нем куриную кожу до золотистого цвета, добавить лук, обжаривать до прозрачности, всыпать муку, перемешать.
7 Постепенно, следя, чтобы не было комочков, влить в кастрюлю бульон (оставить 100-150 мл), положить куриное мясо, влить через ситечко шафрановый настой.
8 Отделить желтки от белков (белки не понадобятся), взбить с лимонным соком, влить горячий бульон, быстро перемешать.
9 Влить в чихиртму тонкой струйкой желтковую массу, помешивая, довести до кипения.
10 Посолить, поперчить, добавить кинзу, перемешать, снять с огня, оставить под крышкой на 15 минут.

На курсах похудения одна подруга жалуется другой:
– Вчера вечером группа пирожков с капустой обманом отговорила меня от вечерней пробежки. Сначала они убедили меня, что голодным бегать вредно, а потом неожиданно выяснилось, что сразу после еды бегать вообще нельзя.

Чамчарак

Армянская кухня. На 6 персон

ИНГРЕДИЕНТЫ: 100 г кураги, 100 г изюма (кишмиш), 100 г сушеной шелковицы (можно заменить инжиром), 100 г чернослива б/к, 100 г кизила, корица и сахар по вкусу.

Калорийность (на 100 г): 60 ккал.

СПОСОБ ПРИГОТОВЛЕНИЯ:

1 Сухофрукты залить кипятком, довести до кипения.
2 Добавить корицу и сахар, варить 20-25 минут.
3 Подавать охлажденным.

ПОСЛОВИЦЫ

Свой сухарь лучше чужого пирога.
Ешь пироги, а хлеб вперед береги.
Лаком пирог с маком.
Невелик кусок пирога, да много за ним хлопот.

Светлана ИВАНОВА

Чикен пай

Американская кухня.
На 4 персоны

ИНГРЕДИЕНТЫ: 1 курица, 1 морковь, 2 луковицы, 200 г замороженного зеленого горошка (можно заменить кукурузой), 1 упаковка замороженного слоеного теста (500 г, перед приготовлением разморозить), 3 ст. л. сливочного масла, 3 ст. л. муки, 1 стакан молока, молотый черный перец, соль по вкусу.

Калорийность (на 100 г): 198 ккал.

СПОСОБ ПРИГОТОВЛЕНИЯ:

1 Курицу залить водой, добавить 1 луковицу, морковь, сварить до готовности.
2 Снять мясо с костей, нарезать очень мелко; так же мелко нарезать вареную морковь и вторую луковицу.
3 Смешать куриное мясо, морковь, лук, зеленый горошек, посолить, поперчить.
4 Половину теста слегка раскатать и выложить в форму для запекания, формируя бортики, выложить куриную начинку.
5 В ковшике слегка подсушить муку, добавить масло, перемешать до однородности, влить горячее молоко, перемешать (следить, чтобы не было комочков), посолить, поперчить; если соус получился слишком густым, разбавить его бульоном, в котором варилась курица.
6 Полученным соусом залить куриную начинку.
7 Оставшееся тесто нарезать полосками, выложить в виде косой решетки поверх начинки, концы полосок смочить водой и плотно прижать к бортикам.
8 Выпекать в разогретой до 240 градусов духовке 10 минут, затем снизить температуру до 200 градусов, выпекать еще 30-35 минут.

– Как тебе удалось похудеть?
– Я перешла на правильное питание, спорт два раза в день, массаж с антицеллюлитным кремом, прогулки на свежем воздухе.
– Что за крем?

ПЕРВЫЙ

21.30 «АЛИБИ». (16+)

05.00 09.25 Телеканал «Доброе утро»
09.00 Новости
09.50 Жить здорово! (16+)
10.55 Модный приговор. (6+)
12.00 Новости (с субтитрами)
12.15 Время покажет. (16+)
15.00 Новости (с субтитрами)
15.15 Давай поженимся! (16+)
16.00 Мужское / Женское. (16+)
17.00 «Время покажет» с Артемом Шейниным. (16+)
18.00 Вечерние новости (с субтитрами)
18.40 На самом деле. (16+)
19.45 Пусть говорят. (16+)
21.00 Время
21.30 **«АЛИБИ».** (16+)
Сын олигарха Карпова, Борис, оказывается в типичной для безответственного мажора ситуации - нетрезвым гнал по ночному городу, и, как итог, - ДТП
23.35 Вечерний Ургант. (16+)
00.15 **«МАТА ХАРИ».** (16+)
02.00 Время покажет. (16+)
03.00 Новости
03.05 Время покажет. (16+)

РОССИЯ

21.20 «МЕДИУМ». (12+)

05.00 Утро России
09.00 Вести. Местное время
09.30 Утро России
09.55 О самом главном. (12+)
11.00 Вести
11.30 Судьба человека с Борисом Корчевниковым. (12+)
12.40 «60 минут». (12+)
14.00 Вести
14.30 Вести. Местное время
14.55 **«ТАЙНЫ СЛЕДСТВИЯ».** (16+)
В бассейне обнаружен труп доктора Ольги Мурашовой. Никаких следов преступника найти не удалось. Платонов выясняет, что в раздевалке бассейна были случаи воровства
17.00 Вести
17.15 Андрей Малахов. Прямой эфир. (16+)
18.40 «60 минут». (12+)
20.00 Вести
21.05 Вести. Местное время
21.20 **«МЕДИУМ».** (12+)
23.40 Вечер с Владимиром Соловьёвым. (12+)
02.20 **«ТАЙНЫ СЛЕДСТВИЯ».** (16+)
04.05 **«ЛИЧНОЕ ДЕЛО».** (16+)

5-Й КАНАЛ

08.30 «ПОСЛЕДНИЙ БОЙ». (16+)

05.00 «Известия». (16+)
05.25 **«ОДИН ПРОТИВ ВСЕХ».** (16+)
08.30 **«ПОСЛЕДНИЙ БОЙ».** (16+)
Июнь 1941 года, окрестности Бреста. На заводе изготовили новый экспериментальный танк в единственном экземпляре. По пути на полигон для испытаний экипаж узнает, что началась война
08.55 «Возможно всё». (0+)
09.00 «Известия». (16+)
09.25 **13.25 «ПОСЛЕДНИЙ БОЙ».** (16+)
13.00 «Известия». (16+)
13.55 **«СНАЙПЕР: ОФИЦЕР СМЕРШ».** (16+)
17.30 «Известия». (16+)
17.45 **«БАЛАБОЛ».** (16+)
19.50 **«СЛЕД».** (16+)
00.00 «Известия. Итоговый выпуск». (16+)
00.30 **«СЛЕД».** (16+)
01.15 **«ПРОКУРОРСКАЯ ПРОВЕРКА».** (16+)
03.05 «Известия». (16+)
03.20 **«ПРОКУРОРСКАЯ ПРОВЕРКА».** (16+)
04.10 **«ДЕТЕКТИВЫ».** (16+)

НТВ

18.30 «БЛИЗНЕЦ». (12+)

04.45 **«МУХТАР: НОВЫЙ СЛЕД».** (16+)
08.00 Сегодня
08.20 **10.20 «МОРСКИЕ ДЬЯВОЛЫ: СМЕРЧ».** (16+)
10.00 13.00 Сегодня
13.20 Чрезвычайное происшествие
14.00 Место встречи
16.00 19.00 23.35 Сегодня
16.20 За гранью. (16+)
17.25 ДНК. (16+)
18.30 **19.40 «БЛИЗНЕЦ».** (12+)
У разведчика Павла Руднева срывается международная операция в Праге, погибает сотрудник. Есть подозрения, что в отделе работает крот. Группа возвращается в Москву, где Павел узнает о существовании брата-близнеца Андрея Полетаева
21.20 **«СКОРАЯ ПОМОЩЬ».** (16+)
23.55 **«ИНСПЕКТОР КУПЕР: НЕВИДИМЫЙ ВРАГ».** (16+)
02.45 **«АГЕНТСТВО СКРЫТЫХ КАМЕР».** (16+)
03.15 **«МОСКВА: ТРИ ВОКЗАЛА».** (16+)

РОССИЯ К Культура

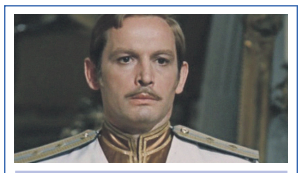

12.30 «ДНИ ТУРБИНЫХ»

06.30 07.00 07.30 08.30 10.00 15.00 19.30 23.40 Новости культуры
06.35 «Пешком...»
07.05 «Невский ковчег. Теория невозможного»
07.35 18.35 01.05 «Легенды и мифы»
08.35 13.45 Цвет времени
08.45 Легенды мирового кино
09.10 **20.45 «СИМФОНИЧЕСКИЙ РОМАН»**
10.15 «Наблюдатель»
11.10 00.00 XX век
12.15 «Дороги старых мастеров»
12.30 **22.20 «ДНИ ТУРБИНЫХ»**
13.55 «2 Верник 2»
15.05 Новости. Подробно
15.20 «Агора»
16.25 **«КАПИТАН НЕМО»**
17.40 02.00 «Формула мастерства». К 90-летию со дня рождения Дмитрия Башкирова
19.45 Главная роль
20.05 «Правила жизни»
20.30 «Спокойной ночи, малыши!»
21.35 «Сати. Нескучная классика...»

СТС

10.20 «ПОЛИЦЕЙСКАЯ АКАДЕМИЯ-6». (16+)

06.00 Ералаш. (0+)
06.15 «Три кота». (0+)
07.00 «Том и Джерри». (0+)
08.25 **«ПОЛИЦЕЙСКАЯ АКАДЕМИЯ-5: ЗАДАНИЕ В МАЙАМИ».** (16+)
Солнце, веселье и красивые девушки. Где всему этому быть, как не в Майами Бич? Все летят в Майами на чествование любимого коменданта Лассарда
10.20 **«ПОЛИЦЕЙСКАЯ АКАДЕМИЯ-6: ОСАЖДЁННЫЙ ГОРОД».** (16+)
12.00 **«ЖЕНА ОЛИГАРХА».** (16+)
20.00 Премьера! Форт Боярд. (16+)
22.00 Форт Боярд. (16+)
00.00 Премьера! «Кино в деталях» с Фёдором Бондарчуком. (18+)
01.00 **«ПОЛИЦЕЙСКАЯ АКАДЕМИЯ-5: ЗАДАНИЕ В МАЙАМИ».** (16+)
02.40 «6 кадров». (16+)
05.30 «Мультфильмы». (0+)
05.50 Ералаш. (0+)

ТВЦ

06.00 «Настроение»
08.05 **«НАД ТИССОЙ».** (12+)
09.50 **«СЛЕДЫ НА СНЕГУ».** (0+)
11.30 14.30 17.50 22.00 События
11.50 **«КОЛОМБО».** (12+)
13.40 05.20 «Мой герой». (12+)
14.50 23.55 Петровка, 38. (16+)
15.05 **«НИКОНОВ И КО».** (16+)
16.55 «Приговор». (16+)
18.10 **«ДЕТЕКТИВ НА МИЛЛИОН».** (12+)
22.30 Специальный репортаж. (16+)
23.05 «Знак качества». (16+)
00.15 «Шоу «Развод». (16+)
01.00 «Прощание». (16+)
01.40 «Элина Быстрицкая. Ненавижу мужчин». (16+)
02.25 «Пётр Столыпин. Выстрел в антракте». (12+)
03.15 **«НИКОНОВ И КО».** (16+)
04.40 «Борис Андреев. Я хотел играть любовь». (12+)

ЗВЕЗДА

05.15 **«ПОЗЫВНОЙ «СТАЯ»-2».** (16+)
07.00 «Сегодня утром». (12+)
09.00 Новости дня
09.20 **«ССОРА В ЛУКАШАХ».** (12+)
11.20 «Открытый эфир». (12+)
13.00 18.00 Новости дня
13.25 **14.05 «СМЕРТЬ ШПИОНАМ: СКРЫТЫЙ ВРАГ».** (16+)
14.00 Военные новости
18.30 «Специальный репортаж». (12+)
18.50 «Легенды разведки». (16+)
19.40 «Скрытые угрозы» с Николаем Чиндяйкиным. (12+)
20.25 «Загадки века» с Сергеем Медведевым. (12+)
21.15 Новости дня
21.25 «Открытый эфир». (12+)
23.05 «Между тем» с Наталией Метлиной. (12+)
23.40 **«СВЕТ В КОНЦЕ ТОННЕЛЯ».** (12+)
01.35 **«КЛЮЧИ ОТ РАЯ».** (12+)
03.20 **«СМЕРТЬ ШПИОНАМ: СКРЫТЫЙ ВРАГ».** (16+)

ОТР

05.40 Оперный бал Елены Образцовой в Большом театре. (6+)
08.50 04.05 «Домашние животные» с Григорием Манёвым. (12+)
09.15 17.40 «Эпоха лошади». (12+)
10.10 **11.05 «ДО САМОГО СОЛНЦА».** (12+)
11.00 13.00 15.00 19.00 Новости
12.45 «Хроники общественного быта». (12+)
13.05 03.10 «Большая наука России». (12+)
13.30 «Активная среда». (12+)
14.00 **15.05 «ПОЛИЦЕЙСКАЯ ИСТОРИЯ».** (16+)
15.55 «Хроники «Нубийской» экспедиции». (12+)
17.00 00.45 «За дело!» (12+)
18.30 «Моя история». (12+)
19.05 **«ОТТЕПЕЛЬ».** (16+)
23.00 **«БОРСАЛИНО И КОМПАНИЯ».** (16+)
01.25 **«ДО САМОГО СОЛНЦА».** (12+)
03.35 «Потомки». (12+)
04.30 «Книжные аллеи. Адреса и строки». (6+)

РЕН

06.00 «Документальный проект». (16+)
07.00 «С бодрым утром!» (16+)
08.30 12.30 16.30 19.30 23.00 «Новости». (16+)
09.00 «Засекреченные списки». (16+)
11.00 «Как устроен мир с Тимофеем Баженовым». (16+)
12.00 16.00 19.00 Информационная программа 112. (16+)
13.00 «Загадки человечества с Олегом Шишкиным». (16+)
14.00 «Невероятно интересные истории». (16+)
15.00 «Документальный спецпроект». (16+)
17.00 «Тайны Чапман». (16+)
18.00 «Самые шокирующие гипотезы». (16+)
20.00 **«ЖИВАЯ СТАЛЬ».** (16+)
22.30 «Водить по-русски». (16+)
23.30 «Неизвестная история». (16+)
00.30 **«ДВОЙНОЙ КОПЕЦ».** (16+)
02.25 **«ПЯТАЯ ВЛАСТЬ».** (16+)

ТВ-3

06.00 «Мультфильмы». (0+)
08.30 Добрый день с Валерией. (16+)
09.30 «Слепая». (16+)
11.10 Счастье быть! (16+)
11.15 «Слепая». (16+)
11.50 Гадалка. (16+)
13.00 Счастье быть! (16+)
13.05 Гадалка. (16+)
14.40 Мистические истории. (16+)
15.45 Гадалка. (16+)
16.55 Счастье быть! (16+)
17.00 Знаки судьбы. (16+)
17.30 «Слепая». (16+)
18.30 **«АВАНПОСТ».** (16+)
20.30 Счастье быть! (16+)
20.35 **«СВЕРХЪЕСТЕСТВЕННОЕ».** (16+)
23.00 **«НЕ БОЙСЯ».** (16+)
Служба психологической помощи «Не бойся», здравствуйте!» Это ночное дежурство девушка-оператор запомнит навсегда. Всего за одну ночь ей предстоит стать свидетельницей очень страшных историй
00.15 **«КЛЮЧ ОТ ВСЕХ ДВЕРЕЙ».** (16+)
02.00 **«ЧТЕЦ».** (12+)
04.30 «Тайные знаки». (16+)

ДОМАШНИЙ

06.30 «6 кадров». (16+)
06.40 01.15 «Реальная мистика». (16+)
07.40 По делам несовершеннолетних. (16+)
08.45 Давай разведёмся! (16+)
09.50 Тест на отцовство. (16+)
12.00 «Понять. Простить». (16+)
13.15 «Порча». (16+)
13.45 «Знахарка». (16+)
14.20 «Верну любимого». (16+)
14.55 **«РЕФЕРЕНТ».** (16+)
19.00 **«ЖЕНСКИЙ ДОКТОР-5».** (16+)
В частной гинекологической клинике грядут перемены: новый директор Игорь Гордеев, корыстный карьерист, не намерен никому давать спуску, в его интересах только чистая прибыль
23.10 **«ПОДКИДЫШИ».** (16+)
02.15 «Порча». (16+)
02.40 «Знахарка». (16+)
03.05 «Понять. Простить». (16+)
04.05 Тест на отцовство. (16+)

Сериалы Фильмы (0+) рекомендуется детям любого возраста (6+) не рекомендуется детям до 6 лет (12+) не рекомендуется детям до 12 лет (16+) не рекомендуется лицам моложе 16 лет (18+) не рекомендуется лицам моложе 18 лет

В ПРОГРАММЕ ВОЗМОЖНЫ ИЗМЕНЕНИЯ ПО НЕЗАВИСЯЩИМ ОТ РЕДАКЦИИ ПРИЧИНАМ.

Телепрограмма предоставлена компанией ЗАО «Сервис-ТВ». Знаком возрастного ограничения не отмечены телепередачи, транслируемые в эфире без предварительной записи или являющиеся информационной продукцией, имеющей значительную историческую, художественную или иную культурную ценность для общества, или предназначенные для детей, не достигших возраста 6 лет

ТНТ-СПБ

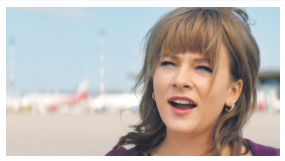

23.00 «МАРАФОН ЖЕЛАНИЙ». (16+)

07.00 «ТНТ. Gold». (16+)
09.00 «Новые танцы». (16+)
11.00 «САШАТАНЯ». (16+)
13.00 «УНИВЕР». (16+)
16.00 «САШАТАНЯ». (16+)
17.30 «ПОЛЯРНЫЙ». (16+)
20.00 «САШАТАНЯ». (16+)
За долгие годы работы менеджером Саша Сергеев научился всем хитростям офисного планктона. И когда Таня перестала справляться с нагрузкой на работе, Саша пришел на помощь со своими лайфхаками. Теперь у гиперответственной Тани есть выбор - перенять опыт мужа или сгореть на работе
21.00 «Где логика?» (16+)
22.00 «Stand up». (16+)
23.00 «МАРАФОН ЖЕЛАНИЙ». (16+)
00.55 «Такое кино!» (16+)
01.25 «Импровизация». (16+)
03.05 «Comedy Баттл». (16+)
04.00 «Открытый микрофон». (16+)
06.30 «ТНТ. Best». (16+)

ЧЕ

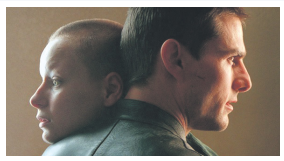

16.00 «ОСОБОЕ МНЕНИЕ». (16+)

06.00 Улётное видео. (16+)
06.15 Невероятные истории. (16+)
08.00 Идеальный ужин. (16+)
10.00 Дизель шоу. (16+)
12.00 «СОЛДАТЫ-7». (12+)
16.00 «ОСОБОЕ МНЕНИЕ». (16+)
2054 год. На основе новейших технологий разработана экспериментальная программа, с помощью которой сотрудники отдела могут узнать о ещё не совершенном преступлении и заранее арестовать подозреваемого. Система работает идеально, но однажды руководитель отдела по борьбе с преступлениями Джон Андертон сам оказывается подозреваемым…
19.00 «ПОСЛЕ НАШЕЙ ЭРЫ». (16+)
21.00 Дорожные войны 2.0. (16+)
22.00 Улётное видео. (16+)
23.00 Опасные связи. (18+)
02.00 Улётное видео. (16+)

МАТЧ! ТВ

14.20 «АНДЕРДОГ». (16+)

06.00 09.05 11.55 15.30 17.40 Новости
06.05 21.15 Все на Матч!
09.10 13.00 03.35 Специальный репортаж. (12+)
09.30 «Игры Титанов». (12+)
11.25 Бокс. Чемпионат мира. (0+)
12.00 «Есть тема!»
13.20 Американский футбол. «Лос-Анджелес Темптейшен» - «Сиэтл Мист». Лига легенд. Женщины. (16+)
14.20 15.35 «АНДЕРДОГ». (16+)
16.50 Футбол. Тинькофф Российская Премьер-лига. Обзор тура. (0+)
17.45 «Громко»
18.55 Хоккей. «Ак Барс» (Казань) - «Авангард» (Омск). КХЛ. Прямая трансляция
22.45 Тотальный футбол. (12+)
23.15 «МОЛОТ». (16+)
01.35 «Мысли как Брюс Ли. «Будь водой». (12+)

СПБ

15.20 «СЕМЕЙНОЕ ДЕЛО». (12+)

06.30 12.20 05.45 Малые родины. (6+)
07.05 11.10 13.15 «Азбука петербуржца». (6+)
07.15 09.05 10.05 Большой утренний эфир. (16+)
09.00 10.00 11.00 13.00 15.00 22.00 Новости. (16+)
11.15 «Главный врач». (12+)
13.10 Бизнес-Петербург. (12+)
13.20 «Культурная эволюция». (16+)
14.30 «Пять ключей». (12+)
15.15 22.20 Новости спорта. (12+)
15.20 «СЕМЕЙНОЕ ДЕЛО». (12+)
17.25 «Адаптация». (6+)
18.00 Большой вечерний эфир. (16+)
19.00 «Петербург - город решений». (12+)
20.00 «АНГЕЛ В СЕРДЦЕ». (12+)
22.15 «Соль событий» (16+)
22.30 Степень защиты. (16+)
22.40 «Такой футбол». (6+)
23.10 Церемония вручения XXVII Высшей театральной премии Петербурга «Золотой софит». (6+)

ЛЕНТВ24

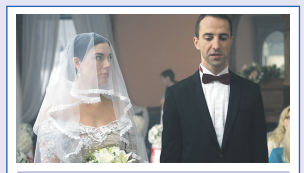

13.10 «ПОД КАБЛУКОМ». (12+)

06.00 Будим в будни. (6+)
09.00 «ДОМ С ЛИЛИЯМИ». (12+)
11.00 13.00 15.00 17.00 ЛенТВ24 Новости. (6+)
11.10 «В ДВУХ ШАГАХ ОТ «РАЯ». (0+)
13.10 «ПОД КАБЛУКОМ». (12+)
15.10 Актуальный разговор. (6+)
15.30 «ДОМИНИКА». (12+)
17.10 «БОЛЬШАЯ ИГРА». (16+)
19.00 20.30 23.30 Акценты. (12+)
19.30 05.10 «ДРАЙВ». (12+)
21.00 «МОЛОДОСТЬ ПО СТРАХОВКЕ». (16+)
22.35 03.45 «На пьедестале народной любви». (6+)
00.00 «ДЖЕКИЛЛ И ХАЙД». (16+)
00.50 «ОПАСНОЕ ПОГРУЖЕНИЕ». (16+)
02.20 «ЛЮБОВЬ ИЗ ПРОШЛОГО». (16+)
04.40 «Русь». (12+)

78 КАНАЛ

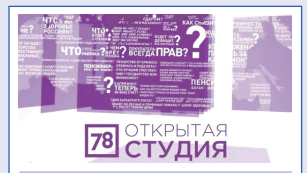

20.10 «Открытая студия». (12+)

07.30 08.00 08.30 09.00 09.30 10.00 10.30 11.00 11.30 12.00 13.00 18.00 18.55 20.00 21.00 23.00 «Известия 78». (12+)
07.35 08.10 08.35 09.10 09.35 10.10 10.35 11.10 11.35 «Полезное утро». (12+)
12.15 23.40 Хочу и буду. (16+)
13.15 04.45 «Внеклассное чтение 78». (12+)
14.00 17.00 22.00 «Происшествия». (16+)
14.30 «Сделано в СССР». (12+)
15.00 «Середина дня». (12+)
16.00 «Прогноз погоды». (12+)
16.05 00.25 «Народный контроль». (12+)
17.30 «Освобождение». (12+)
18.10 02.00 «Телекурьер». (12+)
19.10 02.40 «Интервидение». (12+)
20.10 01.20 «Открытая студия». (12+)
21.10 22.15 03.20 «Итоги дня». (16+)

Судоку

Заполните пустые клетки цифрами от 1 до 9 так, чтобы в каждом столбце, каждой строке и каждом блоке 3х3 цифры не повторялись. Для примера приводим одно задание и его решение.

		7	3	9	8	4		
	3						8	
4			7		1			2
6		3		1		8		4
9			2		6			3
8		2		3		5		6
7			8		3			9
	8						7	
		4	5	7	9	6		

2	6	7	3	9	8	4	5	1
5	3	1	6	4	2	9	8	7
4	9	8	7	5	1	3	6	2
6	7	3	9	1	5	8	2	4
9	4	5	2	8	6	7	1	3
8	1	2	4	3	7	5	9	6
7	5	6	8	2	3	1	4	9
3	8	9	1	6	4	2	7	5
1	2	4	5	7	9	6	3	8

2	6	9	3	4	8	1	7	5
8	5	1	9	7	6	2	4	3
4	7	3	2	1	5	9	8	6
7	2	4	8	6	3	5	1	9
9	1	8	7	5	2	3	6	4
5	3	6	1	9	4	7	2	8
6	8	7	5	3	1	4	9	2
3	9	2	4	8	7	6	5	1
1	4	5	6	2	9	8	3	7

8	5	1	4	6	7	2	9	3
2	9	4	3	8	1	7	5	6
6	7	3	5	9	2	8	4	1
5	3	8	7	2	9	1	6	4
7	1	6	8	4	5	3	2	9
9	4	2	1	3	6	5	7	8
4	2	7	9	1	3	6	8	5
1	8	5	6	7	4	9	3	2
3	6	9	2	5	8	4	1	7

6	4	7	5	3	9	1	2	8
8	2	9	1	4	7	6	3	5
3	5	1	8	6	2	7	4	9
1	8	5	2	9	4	3	6	7
9	6	3	7	5	1	2	8	4
2	7	4	3	8	6	9	5	1
4	9	8	6	1	3	5	7	2
7	1	6	4	2	5	8	9	3
5	3	2	9	7	8	4	1	6

1 ★★★★☆

2			3	4	8			5
			9					3
	7	3				9	8	
	2		8			5		9
9		8		5		3		4
5		6			4		2	
	8	7				4	9	
3					7			
1			6	2	9			7

2 ★★★★☆

			4					3
2	9	4		8		7	5	
		3			2		4	
5		8			9		6	4
		6	8	4	5	3		
9	4		1			5		8
	2		9			6		
	8	5		7		9	3	2
3					8			

3 ★★★★☆

6	4	7		3	9			
8			1					5
	5		8		2	7		
	8	5		9			6	
9				5				4
	7			8		9	5	
		8	6		3		7	
7					5			3
			9	7		4	1	6

ГОРОДСКАЯ РИТУАЛЬНАЯ СЛУЖБА

КРУГЛОСУТОЧНАЯ СПРАВОЧНАЯ
24/7
+7 (812) 209 03 00

городскойритуал.рф

В Санкт-Петербурге начала работать круглосуточная справочная служба. Задачей данного сервиса является оказание квалифицированной помощи родственникам, столкнувшимся с утратой близкого человека.

ПРЕИМУЩЕСТВА
ГОРОДСКОЙ РИТУАЛЬНОЙ СЛУЖБЫ

- Круглосуточная консультация по всем вопросам организации похорон, в том числе с диагнозом COVID-19.
- Содействие в получении льгот на погребение.
- Бесплатный выезд сотрудника (до 30 мин.)*
- Помощь в сборе документов и сопровождение.
- Фиксированные цены на товары и услуги.

Внимание: в Городской Ритуальной Службе услуга перевозки тела в морг **бесплатная***

* при заказе услуг на территории г. Санкт-Петербург и прилегающим к нему районам в радиусе 10 км

РАЗМЕР ПОСОБИЯ НА ПОГРЕБЕНИЕ
ДЛЯ ГРАЖДАН, ЗАРЕГИСТРИРОВАННЫХ НА ТЕРРИТОРИИ САНКТ-ПЕТЕРБУРГА И ЛЕНИНГРАДСКОЙ ОБЛАСТИ

Работающие и безработные
6 424,98 ₽ социальное пособие

Малоимущие
12 353 ₽ при захоронении | **9 945 ₽** при кремации

Участники ВОВ, Военные пенсионеры, Ветераны военной службы и боевых действий

Погребение
до 28 178 ₽ возмещение затрат на погребение **либо** в размере **трехмесячной пенсии,** получаемой пенсионером ко дню смерти **либо 6 424,98 ₽** социальное пособие

Надгробие
до 38 002 ₽ на надгробие (для участников ВОВ, не проходивших службу в действующей армии, **до 30 446 ₽**)

Общество с ограниченной ответственностью «Городская Ритуальная Служба», г. Санкт-Петербург, ОГРН 1197847252107, ИНН 7811742768 | Реклама 18+

КИНО И СЕРИАЛЫ

МОСФИЛЬМ. ЗОЛОТАЯ КОЛЛЕКЦИЯ

07.05 «СПОКОЙНЫЙ ДЕНЬ В КОНЦЕ ВОЙНЫ». (16+)
07.45 «АВТОМОБИЛЬ, СКРИПКА И СОБАКА КЛЯКСА». (12+)
09.30 «ВИТЯ ГЛУШАКОВ - ДРУГ АПАЧЕЙ». (12+)
10.55 «ЗА СПИЧКАМИ». (12+)
12.40 «ЗМЕЕЛОВ». (16+)
14.25 «БЕЛОЕ СОЛНЦЕ ПУСТЫНИ». (16+)
15.55 «ВОКЗАЛ ДЛЯ ДВОИХ». (12+)
18.25 «ТАЙНЫ СЛЕДСТВИЯ-5». (16+)
20.05 «НЕИСПРАВИМЫЙ ЛГУН». (12+)
21.30 «ДАМЫ ПРИГЛАШАЮТ КАВАЛЕРОВ». (12+)
22.55 «СТО ГРАММ ДЛЯ ХРАБРОСТИ». (12+)
00.10 «ФОРМУЛА ЛЮБВИ». (12+)
01.45 «ВИЙ». (12+)

TV1000

05.10, 05.50 «ДОКТОР ХАУС». (18+)
06.35 «ТРАНСФОРМЕРЫ: ЭПОХА ИСТРЕБЛЕНИЯ». (12+)
09.40 «ТРАНСФОРМЕРЫ: ПОСЛЕДНИЙ РЫЦАРЬ». (12+)
12.30 «ВРАГ У ВОРОТ». (16+)
14.55 «ЧЕТЫРЕ ПЕРА». (16+)
17.15, 18.05 «ДОКТОР ХАУС». (18+)
19.00 «ОСТРОВ НИМ». (12+)
20.40 «ДНЕВНИКИ НЯНИ». (16+)
США, 2007 г. В ролях: Скарлетт Йоханссон, Крис Эванс, Лора Линни, Пол Джаматти, Николас Арт
22.35 «ИНСТРУКЦИИ НЕ ПРИЛАГАЮТСЯ». (12+)
00.55 «МЕКСИКАНЕЦ». (16+)
02.45 «ЕШЬ, МОЛИСЬ, ЛЮБИ». (16+)

TV1000 РУССКОЕ КИНО

06.35 «БОЙ С ТЕНЬЮ». (16+)
08.55 «БОЙ С ТЕНЬЮ-2: РЕВАНШ». (16+)
11.25 «БОЙ С ТЕНЬЮ 3D: ПОСЛЕДНИЙ РАУНД». (16+)
13.40 «ВЫСОЦКИЙ. СПАСИБО, ЧТО ЖИВОЙ». (16+)
16.05 «ГОЛОСА БОЛЬШОЙ СТРАНЫ». (6+)
18.00 «ВРАТАРЬ ГАЛАКТИКИ». (6+)
20.05 «СТОРОЖЕВАЯ ЗАСТАВА». (6+)
22.10 «ВУРДАЛАКИ». (16+)
23.40 «КЛЮЧ ВРЕМЕНИ». (12+)
01.15 «8 ПЕРВЫХ СВИДАНИЙ». (16+)
02.40 «8 НОВЫХ СВИДАНИЙ». (12+)
03.55 «8 ЛУЧШИХ СВИДАНИЙ». (12+)

ДОМ КИНО

06.10 «Илья Муромец и Соловей-Разбойник». Мультфильм. (6+)
07.35 «Алёша Попович и Тугарин Змей». Мультфильм. (6+)
09.00 «Добрыня Никитич и Змей Горыныч». Мультфильм. (6+)
10.20 «СВАТЫ». (16+)
Сериал. Россия, 2008 г.
15.10 «ЗАКОЛДОВАННЫЙ УЧАСТОК». (12+)
Сериал. Россия, 2006 г.
18.10 «СВАТЫ». (16+)
01.00 Золото «Мосфильма». «НА ДЕРИБАСОВСКОЙ ХОРОШАЯ ПОГОДА, ИЛИ НА БРАЙТОН-БИЧ ОПЯТЬ ИДУТ ДОЖДИ». (16+)
02.30 «КРИМИНАЛЬНЫЙ ТАЛАНТ». (16+)

ИЛЛЮЗИОН+

01.10 «ВЛАСТЬ УБИЙЦ». (16+)
02.55 «ПРОПОВЕДНИК С ПУЛЕМЕТОМ». (16+)
05.05 «ТАИНСТВЕННЫЙ АЛЬБЕРТ НОББС». (16+)
06.50 «ГОЛОДНЫЕ ИГРЫ». (16+)
09.05 «ОТКРЫТАЯ ДОРОГА НАЗАД». (16+)
10.30 «ГОЛОДНЫЕ ИГРЫ: СОЙКА-ПЕРЕСМЕШНИЦА». (16+)
12.25 «СЕРДЦЕ ИЗ СТАЛИ». (16+)
14.05 «БОЛЬШАЯ ИГРА». (16+)
16.20 «САМЫЙ ОПАСНЫЙ ЧЕЛОВЕК». (16+)
18.15 «ГОЛОДНЫЕ ИГРЫ: И ВСПЫХНЕТ ПЛАМЯ». (16+)
20.30 «ДЕТЕКТИВ ДИ И ТАЙНА ПРИЗРАЧНОГО ПЛАМЕНИ». (16+)
22.25 «В БЕГАХ». (16+)
23.55 «ПРОПОВЕДНИК С ПУЛЕМЕТОМ». (16+)

.RED

01.40, 02.30, 03.20, 04.10, 22.20 «ХОРОШИЙ ДОКТОР». (18+)
05.00, 05.30, 06.00 Голливуд за кадром. (16+)
06.25, 17.10 Правила моей пекарни. (16+)
07.25, 12.25, 18.15 Проект Подиум. (16+)
08.15, 13.10, 19.00 Правила моей кухни. (16+)
09.20, 14.15 «АББАТСТВО ДАУНТОН». (16+)
10.20 «БОЛЬШАЯ РЫБА». (16+)
15.15 «КОШКИ-МЫШКИ». (16+)
США, 2006 г.
20.00, 20.45, 23.55 «ЧАСТНЫЕ СЫЩИКИ». (16+)
21.30 «АМНЕЗИЯ». (16+)
23.05 «ТИПА МОЯ ЖЕНА». (18+)

КИНОКОМЕДИЯ

00.50 «ЗАЧИНЩИКИ». (16+)
02.30 «СТАРСКИ И ХАТЧ». (12+)
04.15 «ДОМАШНЕЕ ВИДЕО». (18+)
06.00 «ОСОБЕННОСТИ НАЦИОНАЛЬНОЙ ОХОТЫ». (16+)
07.50 «ОСОБЕННОСТИ НАЦИОНАЛЬНОЙ РЫБАЛКИ». (16+)
09.45 «ЧЕРЕПАШКИ-НИНДЗЯ». (12+)
11.25 «КАК УКРАСТЬ БРИЛЛИАНТ». (16+)
13.10 «ТРИНАДЦАТЬ ДРУЗЕЙ ОУШЕНА». (16+)
15.25 «ДЕНЬ СУРКА». (12+)
17.20 «НЕ ШУТИТЕ С ЗОХАНОМ!» (16+)
19.30 «ОЧЕНЬ СТРАШНОЕ КИНО». (16+)
21.00 «КРЫСИНЫЕ БЕГА». (12+)
23.05 «СТАРСКИ И ХАТЧ». (12+)

РОДНОЕ КИНО

01.10, 02.10 «ДАЛЬНОБОЙЩИКИ». (16+)
03.10, 04.30, 05.45 «ПРИКЛЮЧЕНИЯ ПРИНЦА ФЛОРИЗЕЛЯ». (12+)
07.00 «НОВОГОДНИЕ ПРИКЛЮЧЕНИЯ МАШИ И ВИТИ». (6+)
08.20 «ДАЧНАЯ ПОЕЗДКА СЕРЖАНТА ЦЫБУЛИ». (16+)
09.50, 10.45 «ДАЛЬНОБОЙЩИКИ». (16+)
11.45, 13.10 «ХАНУМА». (12+)
14.30, 15.50 «ЮНОСТЬ ПЕТРА». (12+)
17.10 «ГОЛУБАЯ СТРЕЛА». (12+)
19.00, 20.00 «КАМЕНСКАЯ». (16+)
21.00 «СТРЕЛЕЦ НЕПРИКАЯННЫЙ». (16+)
22.50 «ЕСЕНИЯ». (16+)

СУББОТА!

05.00, 04.30 «Маша и Медведь». Мультсериал. (0+)
11.15, 12.00, 12.45, 13.30, 14.20, 15.00, 15.45, 16.30, 17.20, 18.05 «ДИКИЙ АНГЕЛ». (16+)
19.00, 19.55, 20.45 «КОСТИ». (16+)
21.40, 22.35 «ДОКТОР ХАУС» (субтитры). (16+)
23.30 Суббота! News. (16+)
23.40 «ДОКТОР ХАУС» (субтитры). (16+)
00.35, 01.30 «ВО ИМЯ ЛЮБВИ». (16+)
02.15 «Я ХУДЕЮ». (16+)
03.45 Барышня-крестьянка. (16+)

ФЕНИКС+КИНО

08.00, 09.00, 16.00, 17.00, 00.00, 01.00 «ТАТЬЯНИН ДЕНЬ». (12+)
Сериал. Мелодрама, Россия, 2007 г. В ролях: Анна Снаткина, Наталья Рудова
10.00, 11.00, 18.00, 19.00, 02.00, 03.00 «ЕРМОЛОВЫ». (16+)
12.00, 20.00, 04.00 «ЛАСТОЧКИНО ГНЕЗДО». (16+)
13.00, 21.00, 05.00 «У КАЖДОГО СВОЯ ВОЙНА». (16+)
14.00, 22.00, 06.00 «ОДНА ТЕНЬ НА ДВОИХ». (16+)
15.00, 23.00, 07.00 «БРАК ПО ЗАВЕЩАНИЮ. ТАНЦЫ НА УГЛЯХ». (16+)

CTC LOVE

06.00 «Дом-монстр». Мультфильм. (12+)
07.30 «ПАПИНЫ ДОЧКИ». (16+)
12.00 «КУХНЯ». (16+)
18.00 «ОТЕЛЬ «ЭЛЕОН». (16+)
00.00 Сердца за любовь. (16+)
03.10 Бесплатный лук. (16+)
04.00 «Винни-Пух». Мультфильм. (0+)
04.10 «Винни-Пух идёт в гости». Мультфильм. (0+)
04.20 «Винни-Пух и день забот». Мультфильм. (0+)
04.40 «Два богатыря». Мультфильм. (0+)
04.50 «Пирожок». Мультфильм. (0+)
05.00 Мультфильм. (0+)

TV 21 ВЕК

10.00, 18.00, 02.00 «СЕМЬЯ». (12+)
Драма, мелодрама, Италия, Франция, 1986 г.
12.10, 20.10, 04.10 «ЖИВИ ЛЕГЕНДОЙ». (16+)
Комедия, Болгария, 2014 г.
13.55, 21.55, 05.55 «КРЫЛЬЯ УРАГАНА». (16+)
Военная драма, Польша, Великобритания, 2018 г.
15.45, 23.45, 07.45 «БРУКЛИНСКИЕ ПОЛИЦЕЙСКИЕ». (16+)
Триллер, драма, США, 2009 г. В ролях: Ричард Гир, Дон Чидл, Итан Хоук, Уэсли Снайпс

УВЛЕЧЕНИЯ

УСАДЬБА

08.45 История одной культуры. (12+)
09.20 Секреты стиля. (12+)
09.50, 23.05 Дачные радости. (12+)
10.20 У мангала. (12+)
10.50 Сельские профессии. (12+)
11.25 Беспокойное хозяйство. (12+)
11.55 Проект мечты. (12+)
12.25 Вершки-корешки. (12+)
12.45 Безопасность. (12+)
13.15 Сравнительный анализ. (12+)
13.45 Календарь дачника. (12+)
14.05 Старые дачи. (12+)
14.40 Частный сектор. (12+)
15.10 Мегабанщики. (12+)
15.45 Наш румяный каравай. (12+)
16.05 Гвоздь в стену. (12+)
16.35 Кухня народов СССР. (12+)
16.55 Огород круглый год. (12+)
17.25 Травовед. (12+)
17.45 Самогон. (16+)
18.00 Побег из города. (12+)
18.30 Крымские дачи. (12+)
19.05 Идеальный сад. (12+)
19.35 10 самых больших ошибок. (12+)
20.10 Моя крепость. (12+)
20.40 Сам себе дизайнер. (12+)
20.55 Дачные хитрости. (12+)
21.15 Фитоаптека. (12+)
21.45 Цветы зимой. (12+)
22.15 Мастер. (12+)
22.50 Здоровый сад. (12+)
23.40 Школа дизайна. (12+)

ОХОТА И РЫБАЛКА

09.30 Охотник-одиночка. (16+)
10.00 По Якутии с Александром Борисовым. (12+)
10.35 Давай зарубимся! (12+)
10.50 Рыбалка сегодня. (16+)
11.10 Трофеи. (16+)
11.40, 19.30, 23.40 Нахлыст без границ. (16+)
12.10, 20.00, 00.10 Охотничьи собаки. (16+)
12.40 «Радзишевский и К» в поисках рыбацкого счастья. (12+)
13.10 Охота в Белоруссии. (16+)
13.40 Экстремальный фидер. (16+)
14.15 Донская рыбалка. (12+)
14.40 Нож-помощник. (16+)
14.55 Карпфишеры. (16+)
15.30 Рыбалка сегодня XL. (16+)
16.00 Охотничьи меридианы. (16+)
16.30 Камера, мотор… рыба! (16+)
17.00 Рождение клинка. (16+)
17.30 На зарубежных водоемах. (16+)
18.00 В Индийском океане… (12+)
18.30 Егерский кордон. (16+)
19.00 Рыболовная школа для взрослых. (12+)
20.30 Фишермания. (16+)
21.00, 21.20 Привет, Малек! (6+)
21.35 Особенности охоты на Руси. (16+)
22.05 На охотничьей тропе. (16+)
22.35 Как охотились наши деды. (16+)
23.10 Мир рыболова. (12+)

ЖИВИ!

00.00, 13.00, 19.00 Фитнес-бикини 2.0. (12+)
00.30, 13.30, 19.30 3D фитнес. (12+)
01.00, 14.00, 20.00 Первоклассный фитнес. (6+)
01.30, 14.30, 20.30 Кроссфит 2.0. (12+)
02.00, 15.00, 21.00 Пилатес изнутри. (6+)
Медитируете, мечтая о трансформации вашего тела и появлении накачанного пресса? «Пилатес изнутри» - это ваш шанс обрести волшебную гибкость и заработать вожделенные «кубики».
03.00, 16.00 Street Fight. (12+)
03.30, 17.00 Фитнес-мама. (16+)
04.00, 07.00, 10.00 YogaУтро. (6+)
04.30, 07.30, 10.30 Утренний заряд с Димой Брагиным. (12+)
04.45, 07.45, 10.45 Завтраки с Еленой Чазовой. (6+)
05.00, 08.00, 11.00 Йога. Женские практики. (12+)
05.30, 08.30, 11.30 Дыши и худей с Мариной Корпан. (12+)
05.45, 08.45, 11.45 Фитнес с резинками. (12+)
06.00, 09.00, 12.00 «Скульптурное лицо» с Викторией Цепляевой. (12+)
06.30, 09.30, 12.30 Боди-балет. (12+)
16.30, 22.30 Шпагат. (12+)
17.30, 22.00 Zumba. (12+)
18.00, 23.00 Уроки чувственности. (16+)
18.30, 23.30 YogaВечер. (6+)

ЛЮДИ, СОБЫТИЯ, ИСТОРИЯ

МИР

05.00 Наше кино. История большой любви. «Диверсант». (12+)
05.30 «ТУМАН». (16+)
08.50, 10.10 «ТУМАН-2». (16+)
10.00, 13.00, 16.00, 19.00, 04.00 Новости
13.15 Дела судебные. Деньги верните! (16+)
14.10, 18.00 Дела судебные. Битва за будущее. (16+)
15.05, 16.20, 17.00 Дела судебные. Новые истории. (16+)
19.25 Телеигра «Игра в кино». (12+)
20.10 Слабое звено. (12+)
21.10 Шоу «Назад в будущее». (16+)
22.10 «КУЛИНАР». (16+)
02.05 Итоговая программа «Вместе»
03.05, 04.15 Мир. Мнение. (12+)
03.20 Специальный репортаж. (12+)
03.30 Наши иностранцы. (12+)
03.40 Сделано в Евразии. (12+)
03.50 Культ личности. (12+)
04.30 «ГАИШНИКИ». (16+)

ПОБЕДА

06.00 «Путь к Победе». (16+)
07.10 «КРАЙ». (16+)
09.10 «ВЫСОТА 89». (16+)
11.00 «А ЗОРИ ЗДЕСЬ ТИХИЕ…» (16+)
13.00 «ЛИКВИДАЦИЯ». (16+)
Сериал. Детектив, Россия, 2007 г.
Опальный маршал Жуков отправлен в Одессу, где нет житья от воров, убийц и вымогателей, а дерзкая безжалостная банда повадилась грабить военные склады. И всем заправляет неуловимый немецкий шпион по кличке Академик, которого никто не знает в лицо…
16.40 «СМЕРТЕЛЬНЫЙ НОМЕР». (16+)
Сериал. Россия, 2021 г. В ролях: Александр Робак, Анастасия Городенцева, Владимир Селезнёв, Владимир Стеклов, Юлия Галкина
23.59 «Путь к Победе». (16+)
01.00 «БРЕСТСКАЯ КРЕПОСТЬ». (18+)
03.20 «ПОСТАРАЙСЯ ОСТАТЬСЯ ЖИВЫМ». (16+)
04.20 Великая война. «От Днепра до Одера». (16+)

ПЯТНИЦА

05.00, 06.00 Орел и Решка. Россия. (16+)
07.00, 08.00, 09.00, 09.40, 10.40, 11.30 «ЗАЧАРОВАННЫЕ». (16+)
12.20 Орел и Решка. Россия-3. Псковская область. (16+)
13.30 Черный список. Зооняни и косметологи (субтитры). (16+)
14.30 Черный список. Клининг офиса и переезды (субтитры). (16+)
15.40, 16.50 Мир наизнанку. Китай (субтитры). (16+)
18.00 Мир наизнанку. Пакистан (субтитры). (16+)
19.00, 20.00 Мир наизнанку. Пакистан. (16+)
21.00, 22.00 Мир наизнанку. Непал. (16+)
23.00 Гастротур. Астрахань. (16+)
00.00 Большой выпуск. Бали. (16+)
01.20 Пятница News. (16+)
01.40 Инсайдеры. Московская область. (16+)
02.30 Инсайдеры. Брянск. (16+)
03.30 Пятница News. (16+)
04.00 Орел и Решка. Россия. Сочи (субтитры). (16+)
04.40 Пятница News. (16+)

Ю

05.05 Папа попал. (12+)
09.00 «КЛОН». (16+)
11.00, 12.00 Дом-2. Lite. (16+)
12.50 Гости и прочие неприятности. (16+)
15.00 Супермама. (16+)
17.00 Обмен жёнами. (16+)
Уникальный проект о семейных ценностях, в котором хранительницам семейного домашнего очага предстоит на 7 дней переехать жить в чужую семью, стать жёнами для чужих мужей и мамами для чужих детей.
20.00 «КЛОН». (16+)
Сериал. Бразилия, 2001 г. Удивительная история любви и одна из самых успешных бразильских теленовелл, известная во всем мире.
22.00 Дом-2. Новая любовь. (16+)
00.00 Я стесняюсь своего тела. (16+)
01.50 «МЫСЛИТЬ КАК ПРЕСТУПНИК» (субтитры). (16+)
03.20 Я не знала, что беременна. (16+)
04.05 Обмен женами. (16+)

ПОЗНАВАТЕЛЬНЫЕ КАНАЛЫ

365 ДНЕЙ ТВ

00.00 Час истины. (12+)
01.10 Иностранцы в России. (6+)
01.50 Обыкновенная история. (6+)
02.00 «САВВА МОРОЗОВ». (16+)
03.05 Историограф. (12+)
03.55 Историада. (12+)
05.00 Историограф. (12+)
05.50 «САВВА МОРОЗОВ». (16+)
06.45 По ту сторону Атлантики. (12+)
07.25 Монастырские стены. (6+)
08.00, 08.55, 09.50, 10.45 «КРАСНЫЕ ГОРЫ». (16+)
11.40 Хроники общественного быта. (12+)
11.55 Самое главное в жизни. (12+)
12.45 «ТАЙНЫ ДВОРЦОВЫХ ПЕРЕВОРОТОВ. РОССИЯ, ВЕК XVIII. ЗАВЕЩАНИЕ ИМПЕРАТОРА». (12+)
14.20 «ТАЙНЫ ДВОРЦОВЫХ ПЕРЕВОРОТОВ. РОССИЯ, ВЕК XVIII. ЗАВЕЩАНИЕ ИМПЕРАТРИЦЫ». (12+)
16.00 Государственные перевороты в России. (12+)
16.30 Мифы Древней Греции: Аид. Царь поневоле. (12+)
17.00 Семь дней истории. (12+)
17.15 Человек с Луны. (12+)
18.00, 19.00 «ВЕЛИКАЯ». (12+)
20.00 Апрельский рубеж. (12+)
20.30 Не квартира - музей. (12+)
20.50, 22.00 Великие живописцы. (12+)
23.05 Звезда и смерть графа Вронского. Сербский гамбит. (12+)

VIASAT HISTORY

06.20 Запретная история. (12+)
07.05 Сканирование Нила. (12+)
08.00 Помпеи: 48 часов до катастрофы. (12+)
08.55 Музейные тайны. (12+)
09.40 Вена: империя, династия и мечта. (12+)
10.35 Выдающиеся женщины. (12+)
11.35 Тайное досье Марко Поло (12+)
12.30 Машины смерти. (12+)
13.25 Сканирование Нила. (12+)
14.25 Падение империи: Тимур. (12+)
15.20 Выдающиеся женщины. (12+)
16.20 Жертвы викингов
17.20 Хит-парад военной техники. (12+)
18.15 Загадки Египта: Элита Египта. (12+)
19.05 Греческие острова: одиссея с Беттани Хьюджес. (12+)
20.00 Выдающиеся женщины: Индира Ганди. (12+)
21.00 Жертвы викингов
22.00 Хит-парад военной техники: Воздушная техника. (12+)
22.55 Загадки Египта. (12+)
23.45 Музейные тайны. (12+)
00.35 Сканирование Нила. (12+)
01.35 Вена: империя, династия и мечта. (12+)
02.25 Жертвы викингов
03.15 Выдающиеся женщины. (12+)
04.05 Греческие острова: одиссея с Беттани Хьюджес. (12+)
04.55 Музейные тайны. (12+)

NATIONAL GEOGRAPHIC

06.00 Научные глупости. (16+)
06.30 Реальность или фантастика? (16+)
07.25 Инстинкт выживания. (16+)
08.15 Ледяная дорога. (16+)
09.05 Непокорный остров. (16+)
09.55, 10.50 Авто-SOS. (16+)
11.45 Дикий тунец. (16+)
12.30 Дикий тунец: Лучшее. (16+)
13.25 Исследователь 2.0. (16+)
14.15 Контрабанда с Марианной Ван Зеллер. (16+)
15.05 Нарковойны. (16+)
15.55 Поймать контрабандиста. (16+)
16.50 Дикий тунец: Лучшее. (16+)
17.40 Авто-SOS. (16+)
18.30, 18.50 Фабрика еды в Америке. (16+)
19.15, 20.05 Расследования авиакатастроф. (16+)
21.00, 21.50 Осушить океан. (16+)
22.45 Истории спасения: Восставшие из мертвых. (16+)
23.35 Эвакуация Земли: Нашествие зомби. (16+)
00.25 В дикой природе с Беаром Гриллсом. (16+)
01.15 Граница. (16+)
02.00 Суперсооружения Третьего рейха. (16+)
02.45 Расследования авиакатастроф. (16+)
03.35, 04.20 Осушить океан. (16+)
05.05, 05.35 Игры разума. (16+)

ANIMAL PLANET

06.00 Остров орангутангов. (12+)
06.25, 06.48 Койот Петерсон представляет. (12+)
07.10 На свободу с питбулем. (16+)
08.05 Адская кошка. (12+)
09.00 Дикие реки Африки. (16+)
09.55, 10.20, 10.50, 11.15, 11.45, 12.10 Знакомство с пингвинами. (12+)
12.40 Жизнь собак. (12+)
13.35 Адская кошка. (12+)
14.30 На свободу с питбулем. (16+)
15.25 Франк в Мексике. (16+)
16.20 В логово драконов. (12+)
17.15 Акуле в зубы. (16+)
18.10 Меконг: душа реки. (12+)
19.05 Дикие реки Африки. (16+)
20.00 Правосудие Техаса. (16+)
20.55 Доктор Джефф: ветеринар Роки-Маунтин. (16+)
21.50 Жизнь собак. (12+)
22.45 В поисках йети: Бигфут из страны Оз. (12+)
23.40 Монстры внутри меня. (16+)
00.35 Экзотические питомцы. (12+)
01.24 Дикие реки Африки. (16+)
02.12 Жизнь собак. (12+)
03.00 Живой или вымерший. (16+)
03.45 На свободу с питбулем. (16+)
04.30 Монстры внутри меня. (16+)
05.15 В поисках йети. (12+)

DISCOVERY CHANNEL

06.00 Как это устроено? (12+)
06.25 Махинаторы. (12+)
07.20, 07.45 Билли скупает Бруклин. (12+)
08.15 Как это устроено? (12+)
08.40 Красивая жизнь. (12+)
09.10 Махинаторы. (12+)
10.05 Аляска: семья из леса. (16+)
11.00 Аляска: последний рубеж. (16+)
11.55, 12.50, 13.45 Железная дорога Аляски. (12+)
14.40 Махинаторы. (12+)
15.35 Остров с Беаром Гриллсом. (16+)
16.30, 16.55 Кафе, закусочные и забегаловки. (12+)
17.25 Быстрые и громкие. (16+)
18.20, 18.45 Билли скупает Бруклин. (12+)
19.15, 19.40 Как это устроено? (12+)
20.10, 21.05 Махинаторы. (12+)
22.00, 04.01 На драйве с Мишель Родригес. (16+)
22.55 Гений автодизайна. (12+)
23.50 Махинаторы. (12+)
00.45 Махинаторы. (16+)
01.40 Махинаторы. (12+)
02.27 Быстрые и громкие. (16+)
03.14 Махинаторы. (12+)
04.48 Гений автодизайна. (12+)
05.35 Как это устроено? (12+)

TLC

06.00 Оденься к свадьбе: Бенилюкс. (12+)
06.50 Оденься к свадьбе: Испания. (12+)
07.15 Оденься к свадьбе с Гоком Ваном. (12+)
08.10 Оденься к свадьбе. (16+)
08.35 Оденься к свадьбе. (12+)
09.05, 09.33 Охотники за международной недвижимостью. (12+)
10.01, 10.29 Босс на кухне. (12+)
10.57, 11.53, 22.04, 01.40 Виза невесты. Виза жениха. Холостяцкая жизнь. (16+)
12.49, 17.28 Жить непросто людям маленького роста! (12+)
13.45, 14.10 Оденься к свадьбе. (12+)
14.40 Я вешу 300 кг. (16+)
15.36 Коронованные детки. Где они сейчас? (16+)
16.32 Добро пожаловать в Платвиль. (12+)
18.23, 18.51 Жуткие свидания. (16+)
19.19 Строим дом за 100 дней. (12+)
20.14, 20.39 Большие мечты о маленьком доме. (12+)
21.09, 00.50 Виза невесты. Виза жениха. Холостяцкая жизнь. (12+)
23.00, 02.27 Третий лишний. (18+)
23.55, 03.14 Аномалии тела. (18+)
04.01 За что мне такое тело? (16+)
04.26, 04.49 Жуткие свидания. (16+)
05.13 Доктор «Прыщик». (16+)

В программе возможны изменения по независящим от редакции причинам. Телепрограмма предоставлена компанией ЗАО «Сервис-ТВ».

СПОРТ

МАТЧ! СТРАНА

06.00, 19.30, 02.30 Волейбол. Чемпионат России «Суперлига Париматч». (0+)
07.50, 10.00, 13.00, 15.55 Новости
07.55 Дублёр. (12+)
08.20 «Тает лёд» с Алексеем Ягудиным. (12+)
08.45, 04.20 Лица Страны. Любовь Брулетова. (12+)
09.00 Мир бильярда. (12+)
09.30 Спортивная неделя. Итоги. (12+)
10.05, 11.05, 21.20, 22.20 Автоспорт. (0+)
12.15 Страна героев. (12+)
13.05 Теннис. ATP. St. Petersburg Open. Финал. (0+)
15.05 Утомлённые славой. Роман Павлюченко. (12+)
15.30 Жизнь после спорта. (12+)
16.00, 23.30 Неделя КХЛ. (12+)
16.55, 02.15 Специальный репортаж. (12+)
17.10 Лучшая игра с мячом. Жена баскетболиста. (12+)
17.25 Баскетбол. Единая лига ВТБ. Прямая трансляция
00.25 Баскетбол. Единая лига ВТБ. (0+)
04.35 Гандбол. (0+)

EUROSPORT 1

01.00 Снукер. Northern Ireland Open. Финал. Хиггинс - Аллен. (6+)
02.30 Автогонки на выносливость. «6 часов Бахрейна». Гонка. (16+)
04.00 Снукер. Northern Ireland Open. Финал. (6+)
06.00 «Зал славы: Турин-2006». (16+)
07.00 Автогонки на выносливость. «6 часов Бахрейна». Гонка. (16+)
09.30 Снукер. Northern Ireland Open. Финал. Хиггинс - Аллен. (6+)
11.30 Теннис. ATP 500. Вена. Финал. (6+)
12.00 Теннис. ATP 1000. Париж. 1-й круг. Прямая трансляция. (6+)
14.00 Теннис. ATP 1000. Париж. 1-й круг. Прямая трансляция. (6+)
16.00, 18.00 Теннис. ATP 1000. Париж. 1-й круг. Прямая трансляция. (6+)
20.00 Теннис. ATP 1000. Париж. 1-й круг. (6+)
20.30, 22.30 Теннис. ATP 1000. Париж. 1-й круг. Прямая трансляция. (6+)

МУЗЫКА

МУЗ-ТВ

05.00 Каждое утро. (16+)
08.30, 14.55 PRO-новости. Лучшее. (16+)
09.00 TikTok чарт. (16+)
10.00 10 самых! (16+)
10.30 Прогноз по году. (16+)
11.35 Хит-Сториз. (16+)
12.00 Золотая лихорадка. (16+)
13.00 Звезда в ответе. (16+)
14.00 Русский чарт. (16+)
15.30 Яндекс.Музыка чарт. (16+)
16.25 Отпуск без путёвки. Чечня неизведанная. (16+)
17.55 Русские хиты. Чемпионы понедельника. (16+)
18.45, 01.10 PRO-новости. (16+)
19.00 Золотая дюжина. (16+)
19.50 Вечно молодой, вечно музыкальный: МУЗ-ТВ - 25 лет. (16+)
20.35 Юбилейный чарт. Рекордсмены эфира. Топ-50. (16+)
01.25 Наше. (16+)
03.00 Караокинг. (16+)

ДЕТСКИЕ КАНАЛЫ

МУЛЬТ

09.35 «38 попугаев». (0+)
10.00, 14.00, 17.15, 22.00 «Фиксики». (0+)
10.30, 20.00 «Лунтик и его друзья». (0+)
11.00 «Ник-изобретатель». (0+)
11.30, 19.25 «Ми-Ми-Мишки». (0+)
12.00, 16.00 «Время малышей». (0+)
13.00, 21.00 «Барбоскины». (0+)
13.25, 20.30 «Маша и Медведь». (0+)
14.30 «Смешарики». (0+)
15.00 «Тобот. Детективы Галактики. Тайна Свега». (0+)
15.25 «Белка и Стрелка. Озорная семейка». (0+)
17.00 «Малыш и Карлсон». (6+)
17.55 «Просто о важном. Про Миру и Гошу». (0+)
18.00 «Дружба - это чудо». (0+)
18.20 «Хейрдораблз». (0+)
18.25 «Монсики». (0+)
19.00 «Кошечки-собачки». (0+)
19.55 «Цветняшки». (0+)
20.25 «Деревяшки». (0+)
20.55 «Машины сказки». (0+)
21.25 «Буба». (6+)

КАНАЛ DISNEY

05.00, 04.35 Музыка на Канале Disney. (6+)
05.15 «Аладдин» (субтитры). (0+)
05.40 «Легенда о Тарзане» (субтитры). (6+)
06.05 «Тимон и Пумба» (субтитры). (6+)
06.25 «Русалочка» (субтитры). (6+)
06.50 «Чип и Дейл спешат на помощь». (6+)
07.30, 03.15 «Утиные истории: Заветная лампа». (0+)
09.00 Доброе утро с Микки. (0+)
11.00 «Борис и Руфус». (6+)
11.35, 17.35 «Леди Баг и Супер-Кот». (6+)
14.10 «Рапунцель: История продолжается». (6+)
19.05 «Отряд «Призрак». (6+)
19.30 «Феи». (0+)
21.00 «Феи: Потерянное сокровище». (0+)
22.30 «Гравити Фолз». (12+)
00.00 «Артур и минипуты». (6+)
01.40 «Семейка Грин в городе». (12+)

КАРУСЕЛЬ

05.00 Ранние пташки. «Монсики», «Пластилинки». (0+)
06.55 «Чик-зарядка». (0+)
07.00 «С добрым утром, малыши!» (0+)
07.30 «Чик-зарядка». (0+)
07.40 «Роботы-поезда». (0+)
08.10 «Снежная Королева: Хранители Чудес». (0+)
10.15 «Суперкрылья. Джетт и его друзья». (0+)
10.45 «Magic English». (0+)
11.10 «Грузовичок Лёва». (0+)
11.45 «Робокар Поли и его друзья». (0+)
12.15 «Тобот. Детективы Галактики». (6+)
12.45 «Бен 10». (12+)
13.10 «Смешарики». (6+)
Истории о дружбе и приключениях обаятельных круглых героев.
14.00 «Навигатор. Новости». (0+)
14.10 «Царевны». (0+)
15.40 «Зелёный проект». (0+)
16.10 «Подружки-супергерои». (6+)
16.35 «Катя и Эф. Куда-Угодно-Дверь». (0+)
17.50 «ЛЕГО. Дупло». (0+)
18.00 «Рев и заводная команда». (0+)
18.50 «Хейрдораблз». (0+)
18.55 «Ми-Ми-Мишки». (0+)
Забавные приключения двух друзей, бурого медвежонка по имени Кеша и белого, по кличке Белая Тучка, в волшебной стране.
20.10 «Акулёнок». (0+)
20.15 «Свинка Пеппа». (0+)
20.30 «Спокойной ночи, малыши!» (0+)
20.45 «Команда Флоры». (0+)
22.00 «Геомека». (6+)
22.30 «Бакуган: Восход геоганов». (6+)
Классные трансформации и зрелищные бои - в новом сезоне мультсериала о приключениях Дэна и друзей.
22.50 «Белка и Стрелка. Тайны космоса». (0+)
23.15 «Черепашки-ниндзя». (6+)
23.35 «Гормити». (6+)
Эта история начинается, когда легенда становится реальностью…
00.00 «Новаторы». (6+)
01.40 «Смешарики. Пинкод». (6+)
03.25 «Котики, вперёд!» (0+)

УНИКУМ

07.00 «Тима и Тома». (0+)
07.21 «Кукарача». (0+)
07.28 «Малыш и Карлсон». (0+)
07.47 «Карлсон вернулся». (0+)
08.09, 09.06, 13.00 Мультфильмы. (0+)
08.26 «Октонавты». (0+)
08.55, 09.36, 15.00, 21.15, 22.37 Мультфильмы. (6+)
09.55, 11.01, 19.06 «Макс Стил». (12+)
10.20, 11.27, 19.31 «Бобр добр». (0+)
10.44, 11.52, 15.55, 20.00 «Летающие звери». (6+)
12.10, 14.21, 16.15, 20.22 «Белка и Стрелка». (0+)
12.30, 14.43, 16.35 «Новые приключения кота Леопольда». (0+)
12.45, 21.00 «Необыкновенные приключения Карика и Вали». (0+)
13.18, 16.50, 18.00, 21.32 Girls Only. (6+)
13.49, 17.20, 18.31, 22.02 Мастерская «Умелые ручки». (6+)
14.05, 17.37, 18.47, 22.19 История великих изобретений. (6+)
20.45 «Тайна Сухаревой башни». (6+)

О!

05.00 «Казупс!» (0+)
06.30 О! Музыка! (0+)
07.00 «Жужжалка». (0+)
07.05 «Фиксики». (0+)
09.00 «Отряд-А. Игрушки-спасатели». (0+)
10.00 «Смешарики». (0+)
12.00 «С добрым утром, Мартин!» (0+)
14.00 «Три кота». (0+)
15.50 «Доктор Малышкина». (0+)
15.55 «Мир за минутку». (0+)
16.00 «Чик-чирик English». (0+)
16.05 «Пластилинки». (0+)
16.10 «Бинг». (0+)
Мультсериал для самых маленьких.
18.00 «Фиксики». (0+)
20.00 «Смешарики». (0+)
22.00 «Турбозавры». (0+)
00.00 «Динозавры». (0+)
00.05 «ТриО!» (0+)
00.20 «Фиксики». (0+)
02.20 «Букварий». (0+)
02.40 «Смешарики». (0+)
04.40 «Завтрак на ура!» (0+)

ПРАВОСЛАВНЫЙ КАНАЛ

СПАС

05.00 День Патриарха. (0+)
05.10 Мультфильмы на СПАСЕ. (0+)
05.55, 06.25 Монастырская кухня. (0+)
07.00, 09.00 Утро на СПАСЕ. (0+)
11.00 Я очень хочу жить. Дарья Донцова. (16+)
11.45 Знак равенства. (16+)
12.00 Завет. (6+)
13.05 Простые чудеса. (12+)
13.55, 14.25 Монастырская кухня. (0+)
15.00 Святитель Лука (Войно-Ясенецкий). Цикл: День Ангела. (0+)
15.25 «ПЕРЕД РАССВЕТОМ». (16+)
СССР, 1989 г.
17.10 «БАРЫШНЯ-КРЕСТЬЯНКА». (12+)
По мотивам повести А. С. Пушкина.
19.30 Вечер на СПАСЕ. (0+)
22.20 Прямая линия. Ответ священника (субтитры). (12+)
23.15 Прямая линия жизни. (16+)
00.10 День Патриарха. (0+)
00.25 Семипалатинское чудо. Благословения сквозь века. (0+)
00.55 Профессор Осипов. (0+)
01.35 Щипков. (12+)
02.00 Вечер на СПАСЕ. (0+)
04.30 Мультфильмы на СПАСЕ. (0+)
04.45 Тайны сказок. С Анной Ковальчук. (0+)

Православный календарь

1 ноября
Седмица 20-я по Пятидесятнице. Глас 2.
Прор. Иоиля.

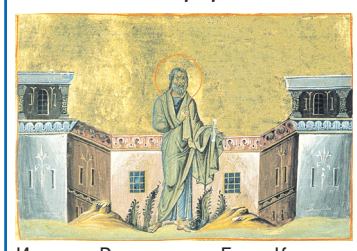

Мч. Уара и с ним семи мчч., учителей христианских. Перенесение мощей прп. Иоанна Рыльского. Блж. Клеопатры и сына ее Иоанна. Сщмч. Садока (Шах-Дуста), еп. Персидского, и с ним 128 мучеников. Собор святых Архангельской митрополии. Сщмчч. Александра и Сергия пресвитеров.

Поста нет.

«Все, что имеешь, считай полученным не от других людей, но от Бога, и Ему воздавай благодарность».
Прп. Авва Исайя (Скитский)

ГАРДЕРОБ

Ножки в тепле всегда и везде

Тема колготок неизбежно всплывает во время холодного сезона. Потому что каждой женщине хочется не только не замерзнуть, но и показать свои ножки в самом лучшем, привлекательном и, конечно, модном виде.

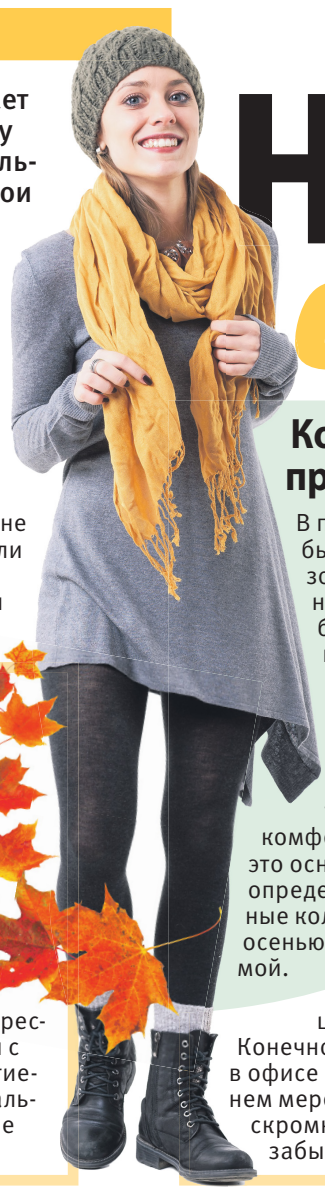

Сегодня мы расскажем, какие колготы нужно выбирать этой осенью, чтобы быть в тренде. Мода на индивидуальность затронула и такую, казалось бы, консервативную часть гардероба, как колготы. Особенно это касается холодного сезона, когда тонкие полупрозрачные колготки никак не греют. В моде комфорт – то есть нам, если мы хотим быть в тренде, лучше подчеркивать заботу о собственном здоровье и надевать колготы потеплее.

Комфорт и тепло превыше всего

В первую очередь колготы должны быть теплыми. Каким именно образом ваши колготы сохраняют тепло, не имеет значения – лишь бы вам было комфортно. Теплые колготы могут быть повышенной плотности, или с добавлением шерсти, или из сохраняющих тепло современных материалов. Качественный, хорошо удерживающий тепло и максимально комфортный материал – это основной критерий, определяющий модные колготы этой осенью и зимой.

Цветные

Вновь вернулась мода на цветные колготки, чему модные дизайнеры явно очень рады. Яркие цветные колготки могут стать частью исключительно эффектного образа, что особенно ценно в серые осенние будни или во время скучного зимнего монохрома.

Чёрные

Черные колготы – вечная классика, особенно для холодного времени года. Хит этого сезона – черные колготки максимальной плотности. Приятный дополнительный бонус таких колгот – они стройнят практически любые ножки.
Для молодых и смелых модные дизайнеры предлагают еще один интересный вариант – теплые черные колготы с ажурными вставками: полосками, витиеватым рисунком и т.п. Кстати, вертикальные полоски тоже стройнят, поэтому не стоит сразу отказываться от ажура.

Блестящие

Много на модных подиумах блестящих колготок – с люрексом, стразами, пайетками и другими украшениями. Серебристые, голубые и металлические оттенки люрекса встречаются практически во всех модных коллекциях.
Конечно, это варианты на выход, для работы в офисе они никак не подходят. Но на вечернем мероприятии такие колготы в паре с самым скромным платьем или туникой произведут незабываемый эффект.

Ажурные

Теплые ажурные колготы – еще один хит сезона. Выглядят они действительно очень интересно и нетривиально, особенно если подобрать правильную обувь. Наверно, с ажурными колготами не стоит носить обувь на высоких шпильках.

Девочка спрашивает у мамы:
– Мама, можно я пойду погуляю?
– С этой дыркой на колготках?
– Нет, со Светкой с 3-го этажа.

Светлана ИВАНОВА

ПЕРВЫЙ

00.15 «МАТА ХАРИ». (16+)

05.00 09.25 Телеканал «Доброе утро»
09.00 Новости
09.50 Жить здорово! (16+)
10.55 Модный приговор. (6+)
12.00 Новости (с субтитрами)
12.15 Время покажет. (16+)
15.00 Новости (с субтитрами)
15.15 Давай поженимся! (16+)
16.00 Мужское / Женское. (16+)
17.00 «Время покажет» с Артемом Шейниным. (16+)
18.00 Вечерние новости (с субтитрами)
18.40 На самом деле. (16+)
19.45 Пусть говорят. (16+)
21.00 Время
21.30 **«АЛИБИ».** (16+)
23.35 Вечерний Ургант. (16+)
00.15 **«МАТА ХАРИ».** (16+)
Киреевская уговаривает Маргарет танцевать публично и одалживает ей крупную сумму для предстоящего выступления. Французский антрепренер месье Клошар уверяет Лидию: Маргарет ждет провал
02.00 Время покажет. (16+)

РОССИЯ

21.20 «МЕДИУМ». (12+)

05.00 Утро России
09.00 Вести. Местное время
09.30 Утро России
09.55 О самом главном. (12+)
11.00 Вести
11.30 Судьба человека с Борисом Корчевниковым. (12+)
12.40 «60 минут». (12+)
14.00 Вести
14.30 Вести. Местное время
14.55 **«ТАЙНЫ СЛЕДСТВИЯ».** (16+)
За городом в заброшенном здании находят труп девушки. Установить личность погибшей оказывается непросто - она явно неместная
17.00 Вести
17.15 Андрей Малахов. Прямой эфир. (16+)
18.40 «60 минут». (12+)
20.00 Вести
21.05 Вести. Местное время
21.20 **«МЕДИУМ».** (12+)
23.40 Вечер с Владимиром Соловьёвым. (12+)
02.20 **«ТАЙНЫ СЛЕДСТВИЯ».** (16+)
04.05 **«ЛИЧНОЕ ДЕЛО».** (16+)
04.55 Перерыв в вещании

5-Й КАНАЛ

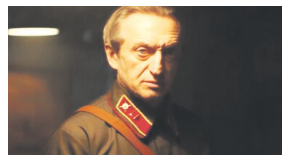

07.55 «ПОДЛЕЖИТ УНИЧТОЖЕНИЮ». (12+)

05.00 «Известия». (16+)
05.30 **«ОДИН ПРОТИВ ВСЕХ».** (16+)
07.55 **09.25 «ПОДЛЕЖИТ УНИЧТОЖЕНИЮ».** (12+)
Июль 1941 года. Немцы рвутся к Москве. В Ставке Верховного Главнокомандующего принимают решение применить новое секретное оружие - радиоуправляемые фугасы
08.55 «Знание - сила». (0+)
09.00 «Известия». (16+)
12.35 **13.25 «ОПЕРАЦИЯ «ДЕЗЕРТИР».** (16+)
12.55 «Возможно всё». (0+)
13.00 «Известия». (16+)
17.30 «Известия». (16+)
17.45 **«БАЛАБОЛ».** (16+)
19.50 **«СЛЕД».** (16+)
00.00 «Известия. Итоговый выпуск». (16+)
00.30 **«СЛЕД».** (16+)
01.20 **«ПРОКУРОРСКАЯ ПРОВЕРКА».** (16+)
03.10 «Известия». (16+)
03.20 **«ПРОКУРОРСКАЯ ПРОВЕРКА».** (16+)
04.10 **«ДЕТЕКТИВЫ».** (16+)

НТВ

10.20 «МОРСКИЕ ДЬЯВОЛЫ: СМЕРЧ». (16+)

04.50 **«МУХТАР: НОВЫЙ СЛЕД».** (16+)
08.00 Сегодня
08.20 **«МОРСКИЕ ДЬЯВОЛЫ: СМЕРЧ».** (16+)
10.00 Сегодня
10.20 **«МОРСКИЕ ДЬЯВОЛЫ: СМЕРЧ».** (16+)
13.00 Сегодня
13.20 Чрезвычайное происшествие
14.00 Место встречи
16.00 Сегодня
16.20 За гранью. (16+)
17.25 ДНК. (16+)
18.30 **«БЛИЗНЕЦ».** (12+)
19.00 Сегодня
19.40 **«БЛИЗНЕЦ».** (12+)
21.20 **«СКОРАЯ ПОМОЩЬ».** (16+)
На Грома в камере совершено покушение. От потери крови его спасает Кулыгин. Арефьева по-прежнему в коме
23.35 Сегодня
23.55 **«ИНСПЕКТОР КУПЕР: НЕВИДИМЫЙ ВРАГ».** (16+)
02.45 **«АГЕНТСТВО СКРЫТЫХ КАМЕР».** (16+)
03.15 **«МОСКВА: ТРИ ВОКЗАЛА».** (16+)

РОССИЯ К / РОССИЯ К Культура

12.30 «ДНИ ТУРБИНЫХ»

06.30 07.00 07.30 08.30 10.00 15.00 19.30 23.40 Новости культуры
06.35 «Пешком...»
07.05 20.05 «Правила жизни»
07.35 18.35 00.55 «Легенды и мифы»
08.35 Цвет времени
08.45 Легенды мирового кино
09.10 **20.45 «СИМФОНИЧЕСКИЙ РОМАН»**
10.15 «Наблюдатель»
11.10 00.00 XX век
12.10 02.45 «Первые в мире»
12.30 **22.20 «ДНИ ТУРБИНЫХ»**
13.45 Academia
14.30 «4001-й литерный»
15.05 Новости. Подробно
15.20 «АЗ - это я как раз»
15.50 «Сати. Нескучная классика...»
16.30 **«КАПИТАН НЕМО»**
17.40 01.50 «Формула мастерства»
19.45 Главная роль
20.30 «Спокойной ночи, малыши!»
21.35 «Петр Великий. История с французским акцентом». 300 лет со дня основания Российской империи

СТС

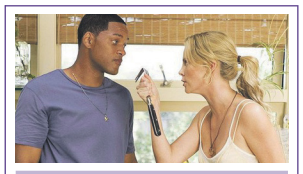

22.20 «ХЭНКОК». (16+)

06.00 Ералаш. (0+)
06.15 «Три кота». (0+)
07.00 «Том и Джерри». (0+)
08.00 **«ЖЕНА ОЛИГАРХА».** (16+)
09.00 Уральские пельмени. (16+)
10.10 **«КОШКИ ПРОТИВ СОБАК».** (0+)
11.55 **«ПОЛИЦЕЙСКАЯ АКАДЕМИЯ-7: МИССИЯ В МОСКВЕ».** (16+)
Полицейская академия в Москве! Русский балет. Русская водка. И русская мафия. Смогут ли они вернуться живыми?
13.35 **«ПАПИК-2».** (16+)
18.30 **«ЖЕНА ОЛИГАРХА».** (16+)
20.00 Премьера! Полный блэкаут. (16+)
21.05 Полный блэкаут. (16+)
22.20 **«ХЭНКОК».** (16+)
00.10 **«ФОКУС».** (18+)
02.10 **«ПОЛИЦЕЙСКАЯ АКАДЕМИЯ-6: ОСАЖДЁННЫЙ ГОРОД».** (16+)
03.30 «6 кадров». (16+)
05.30 «Мультфильмы». (0+)
05.50 Ералаш. (0+)

ТВЦ

06.00 «Настроение»
08.10 «Доктор И...» (16+)
08.45 **«ЛАРЕЦ МАРИИ МЕДИЧИ».** (12+)
10.35 04.40 «Алексей Баталов. Ради нее я все отдам...» (12+)
11.30 14.30 17.50 22.00 События
11.50 **«КОЛОМБО».** (12+)
13.40 05.20 «Мой герой». (12+)
14.50 00.00 Петровка, 38. (16+)
15.05 **«НИКОНОВ И КО».** (16+)
16.55 00.15 «Прощание». (16+)
18.15 **«ДЕТЕКТИВ НА МИЛЛИОН: ЖЕРТВЫ ИСКУССТВА».** (12+)
22.30 «Закон и порядок». (16+)
23.05 «Марина Голуб. Напролом». (16+)
01.00 «Звезды против СССР». (16+)
01.45 «Приговор». (16+)
02.25 «Академик, который слишком много знал». (12+)
03.15 **«НИКОНОВ И КО».** (16+)

ЗВЕЗДА

05.05 **«СМЕРТЬ ШПИОНАМ: СКРЫТЫЙ ВРАГ».** (16+)
07.00 «Сегодня утром». (12+)
09.00 Новости дня
09.20 **01.20 «СЕМЬ НЕВЕСТ ЕФРЕЙТОРА ЗБРУЕВА».** (12+)
11.20 21.25 «Открытый эфир». (12+)
13.00 Новости дня
13.25 **14.05 03.35 «СМЕРТЬ ШПИОНАМ: ЛИСЬЯ НОРА».** (16+)
14.00 Военные новости
18.00 Новости дня
18.30 «Специальный репортаж». (12+)
18.50 «Легенды разведки». (16+)
19.40 «Легенды армии» с Александром Маршалом. (12+)
20.25 «Улика из прошлого». (16+)
21.15 Новости дня
23.05 «Между тем» с Наталией Метлиной. (12+)
23.40 **«ДВА ДОЛГИХ ГУДКА В ТУМАНЕ».** (12+)
02.50 **«КОЛОДЕЦ».** (12+)
03.15 «Оружие Победы». (12+)

ОТР

05.00 **19.05 «ОТТЕПЕЛЬ».** (16+)
08.50 04.05 «Домашние животные» с Григорием Манёвым. (12+)
09.15 17.40 «Эпоха лошади». (12+)
10.10 **11.05 «ДО САМОГО СОЛНЦА».** (12+)
11.00 13.00 15.00 19.00 Новости
12.45 «Хроники общественного быта». (12+)
13.05 03.10 «Большая наука России». (12+)
13.30 «Активная среда». (12+)
14.00 **15.05 «БОРСАЛИНО И КОМПАНИЯ».** (16+)
15.55 «Тайны Бермудского треугольника». (12+)
16.45 «Большая страна: территория тайн». (12+)
17.00 «За дело!» (12+)
18.30 «Моя история». (12+)
22.55 **«ВТОРОЕ ДЫХАНИЕ».** (16+)
01.25 **«ДО САМОГО СОЛНЦА».** (12+)
03.35 «Потомки». (12+)
04.30 «Книжные аллеи. Адреса и строки». (6+)

РЕН

06.00 «Документальный проект». (16+)
07.00 «С бодрым утром!» (16+)
08.30 12.30 16.30 19.30 23.00 «Новости». (16+)
09.00 15.00 «Засекреченные списки». (16+)
11.00 «Как устроен мир с Тимофеем Баженовым». (16+)
12.00 16.00 19.00 Информационная программа 112. (16+)
13.00 «Загадки человечества с Олегом Шишкиным». (16+)
14.00 «Невероятно интересные истории». (16+)
17.00 03.40 «Тайны Чапман». (16+)
18.00 «Самые шокирующие гипотезы». (16+)
20.00 **«РОСОМАХА: БЕССМЕРТНЫЙ».** (16+)
22.25 «Водить по-русски». (16+)
23.30 «Знаете ли вы, что?» (16+)
00.30 **«ИЛЛЮЗИЯ ПОЛЕТА».** (16+)
02.15 **«КОММАНДО».** (16+)

ТВ-3

06.00 «Мультфильмы». (0+)
08.30 Добрый день с Валерией. (16+)
09.30 «Слепая». (16+)
11.10 Счастье быть! (16+)
11.15 «Слепая». (16+)
11.50 Гадалка. (16+)
13.00 Счастье быть! (16+)
13.05 Гадалка. (16+)
14.40 Мистические истории. (16+)
15.45 Гадалка. (16+)
16.55 Счастье быть! (16+)
17.00 Знаки судьбы. (16+)
17.30 «Слепая». (16+)
18.30 **«АВАНПОСТ».** (16+)
20.30 Счастье быть! (16+)
20.35 **«СВЕРХЪЕСТЕСТВЕННОЕ».** (16+)
23.00 **«НЕ БОЙСЯ-2».** (16+)
«Не бойся!» Так называется горячая линия психологической помощи. Сотрудница этой службы заступает на ночное дежурство, во время которого ей позвонят шесть людей. У каждого из них есть своя безумная история
00.45 **«ХЭЛЛОУИН».** (18+)
02.30 «Городские легенды». (16+)
04.45 «Тайные знаки». (16+)

ДОМАШНИЙ

06.30 «Реальная мистика». (16+)
07.30 По делам несовершеннолетних. (16+)
08.35 Давай разведёмся! (16+)
09.40 Тест на отцовство. (16+)
11.55 «Понять. Простить». (16+)
13.10 «Порча». (16+)
13.40 «Знахарка». (16+)
14.15 «Верну любимого». (16+)
14.50 **«ЖЕНСКИЙ ДОКТОР-5».** (16+)
23.10 **«ПОДКИДЫШИ».** (16+)
Студент Сережа узнаёт, что его приняли в Американский Университет и на радостях делает предложение своей девушке Насте
01.15 «Реальная мистика». (16+)
02.15 «Порча». (16+)
02.40 «Знахарка». (16+)
03.05 «Понять. Простить». (16+)
04.05 Тест на отцовство. (16+)
05.40 По делам несовершеннолетних. (16+)

Сериалы Фильмы (0+) рекомендуется детям любого возраста (6+) не рекомендуется детям до 6 лет (12+) не рекомендуется детям до 12 лет (16+) не рекомендуется лицам моложе 16 лет (18+) не рекомендуется лицам моложе 18 лет

В ПРОГРАММЕ ВОЗМОЖНЫ ИЗМЕНЕНИЯ ПО НЕЗАВИСЯЩИМ ОТ РЕДАКЦИИ ПРИЧИНАМ.

Телепрограмма предоставлена компанией ЗАО «Сервис-ТВ». Знаком возрастного ограничения не отмечены телепередачи, транслируемые в эфире без предварительной записи или являющиеся информационной продукцией, имеющей значительную историческую, художественную или иную культурную ценность для общества, или предназначенные для детей, не достигших возраста 6 лет

ТНТ-СПБ

23.00 «БУДЬ МОИМ КИРИЛЛОМ». (16+)

07.00 «ТНТ. Gold». (16+)
08.25 «Бузова на кухне». (16+)
09.00 «Звезды в Африке». (16+)
10.00 **«САШАТАНЯ».** (16+)
13.00 **«УНИВЕР».** (16+)
16.00 **«САШАТАНЯ».** (16+)
21.00 «Импровизация. Дайджест». (16+)
22.00 «Talk». (16+)
23.00 **«БУДЬ МОИМ КИРИЛЛОМ».** (16+)
Неуверенная в себе девушка Саша врет семье, что встречается с красавчиком Кириллом, хотя он - всего лишь ее тренер по бегу, с которым она боится даже заговорить. Муж сестры Паша знает правду, но у него и своих проблем хватает
01.00 «Импровизация». (16+)
02.45 «Comedy Баттл». (16+)
03.35 «Открытый микрофон». (16+)
06.05 «ТНТ. Best». (16+)

ЧЕ

16.10 «ПОСЛЕ НАШЕЙ ЭРЫ». (16+)

06.00 Улётное видео. (16+)
06.15 Невероятные истории. (16+)
08.10 Идеальный ужин. (16+)
10.10 Дизель шоу. (16+)
12.10 **«СОЛДАТЫ-7».** (12+)
16.10 **«ПОСЛЕ НАШЕЙ ЭРЫ».** (16+)
В результате аварийной посадки генерал Сайфер Рейдж вместе с сыном оказывается на Земле, уже тысячу лет как непригодной для жизни. И пока Рейдж-старший лежит без движения среди обломков своего корабля, его сын должен пересечь враждебный ландшафт, чтобы запустить сигнальный маячок…
18.15 **«ДЖЕК РИЧЕР».** (16+)
21.00 Дорожные войны 2.0. (16+)
22.00 Улётное видео. (16+)
23.00 Опасные связи. (18+)
02.00 Улётное видео. (16+)

МАТЧ! ТВ

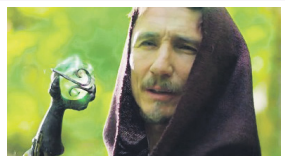

14.20 «ВОИН». (12+)

06.05 17.25 19.45 Все на Матч!
09.00 11.55 15.30 Новости
09.05 13.00 Специальный репортаж. (12+)
09.25 «Игры Титанов». (12+)
10.20 «Karate Combat-2021. Будущее». (16+)
11.25 Все на регби!
12.00 «Есть тема!»
13.20 Американский футбол. «Чикаго Блисс» - «Атланта Стим». (16+)
14.20 **15.35 «ВОИН».** (12+)
17.40 Пляжный футбол. Россия - Япония. Прямая трансляция из ОАЭ
19.00 Футбол. Бетсити Кубок России. Жеребьёвка. Прямая трансляция
20.30 Футбол. «Мальмё» - «Челси». Лига чемпионов. Прямая трансляция
22.45 Футбол. «Ювентус» - «Зенит». Лига чемпионов. Прямая трансляция
01.55 Футбол. «Аталанта» - «Манчестер Юнайтед». Лига чемпионов. (0+)

СПБ

20.00 «АНГЕЛ В СЕРДЦЕ». (12+)

07.05 11.10 13.15 «Азбука петербуржца». (6+)
07.15 08.05 09.05 Большой утренний эфир. (16+)
08.00 09.00 10.00 11.00 13.00 15.00 Новости. (16+)
11.15 19.00 «Петербург - город решений». (12+)
12.20 Малые родины. (6+)
12.40 «Имя России». (6+)
13.10 Бизнес-Петербург. (12+)
13.20 «Такой футбол». (6+)
13.55 «Промышленный клуб». (12+)
14.25 «Соль событий». (16+)
14.30 «Пять ключей». (12+)
15.15 Новости спорта. (12+)
15.20 **«СЕМЕЙНОЕ ДЕЛО».** (12+)
17.25 «Губернаторский контроль». (6+)
18.00 Большой вечерний эфир. (16+)
20.00 **«АНГЕЛ В СЕРДЦЕ».** (12+)
22.30 Степень защиты. (16+)
22.40 «Вектор успеха». (12+)
23.10 «Культурная эволюция». (16+)
00.20 **«ВОСЕМНАДЦАТЬ ЛУН».** (16+)

ЛЕНТВ24

19.30 «ДРАЙВ». (12+)

06.00 Будим в будни. (6+)
09.00 **«ДОМ С ЛИЛИЯМИ».** (12+)
11.00 13.00 15.00 17.00 ЛенТВ24 Новости. (6+)
11.10 **«ДОМИНИКА».** (12+)
12.30 Государство - это Я! (12+)
13.10 **«ПОД КАБЛУКОМ».** (12+)
15.10 Актуальный разговор. (6+)
15.30 **«В ДВУХ ШАГАХ ОТ «РАЯ».** (0+)
17.10 **«МОЯ ЛЮБОВЬ».** (12+)
18.30 04.45 «Русь». (12+)
19.00 20.30 23.30 Акценты. (12+)
19.30 **05.10 «ДРАЙВ».** (12+)
21.00 **03.00 «СВИДЕТЕЛИ».** (16+)
22.50 02.20 «Ненецкий заповедник. Дневник поморской путешественницы». (0+)
00.00 **«ДЖЕКИЛЛ И ХАЙД».** (16+)
00.50 **«МОЛОДОСТЬ ПО СТРАХОВКЕ».** (16+)

78 КАНАЛ

19.30 КХЛ. «СКА» - «Металлург». Прямая трансляция. (12+)

07.35 08.10 08.35 09.10 09.35 10.10 10.35 11.10 11.35 «Полезное утро». (12+)
08.00 08.30 09.00 09.30 10.00 10.30 11.00 11.30 12.00 13.00 18.00 18.55 23.00 «Известия 78». (12+)
12.15 23.40 Хочу и буду. (16+)
13.15 05.20 «Внеклассное чтение 78». (12+)
14.00 17.00 22.00 «Происшествия». (16+)
14.30 Сделано в СССР. (12+)
15.00 «Середина дня». (12+)
16.00 Прогноз погоды. (12+)
16.05 00.25 «Народный контроль». (12+)
17.30 «Освобождение». (12+)
18.10 02.00 «Телекурьер». (12+)
19.15 21.50 «Болеем за наших!» (12+)
19.30 03.20 КХЛ. «СКА» - «Металлург». Прямая трансляция. (12+)
22.15 02.40 «Итоги дня». (16+)
01.20 «Открытая студия». (12+)

КИНО И СЕРИАЛЫ

МОСФИЛЬМ. ЗОЛОТАЯ КОЛЛЕКЦИЯ

07.30 «ЧИПОЛЛИНО». (12+)
09.00 «МАМА». (12+)
10.40 «ЗИМНИЙ ВЕЧЕР В ГАГРАХ». (12+)
12.15 «ВАС ОЖИДАЕТ ГРАЖДАНКА НИКАНОРОВА». (12+)
13.45 «Я ШАГАЮ ПО МОСКВЕ». (12+)
15.05 «ТЫ - МНЕ, Я - ТЕБЕ». (12+)
16.40 «АФОНЯ». (16+)
18.20, 04.05 «ТАЙНЫ СЛЕДСТВИЯ-5». (16+)
19.55 «ЗИГЗАГ УДАЧИ». (12+)
21.30 «СПОРТЛОТО-82». (12+)
23.10 «МИМИНО». (12+)
00.55 «ЛЮБОВЬ И ГОЛУБИ». (12+)
02.35 «ОПАСНО ДЛЯ ЖИЗНИ!» (12+)
05.30 «СМЕШНЫЕ ЛЮДИ». (12+)

TV1000

05.00, 05.40 «ДОКТОР ХАУС». (18+)
06.25 «ОСТРОВ НИМ». (12+)
08.10 «ИНСТРУКЦИИ НЕ ПРИЛАГАЮТСЯ». (12+)
10.30 «ДНЕВНИКИ НЯНИ». (16+)
12.25 «ЕШЬ, МОЛИСЬ, ЛЮБИ». (16+)
15.00 «МЕКСИКАНЕЦ». (16+)
17.15, 18.05 «ДОКТОР ХАУС». (18+)
19.00 «ЧЁРНЫЙ ЛЕБЕДЬ». (16+)
20.55 «ОБИТЕЛЬ ПРОКЛЯТЫХ». (16+)
США, 2014 г.
23.00 «ЛЕКАРСТВО ОТ ЗДОРОВЬЯ». (18+)
01.30 «ВЛАСТЬ СТРАХА». (16+)
03.20 «С МЕНЯ ХВАТИТ». (16+)

TV1000 РУССКОЕ КИНО

05.30 «КЛЮЧ ВРЕМЕНИ». (12+)
07.00 «ВУРДАЛАКИ». (16+)
08.30 «СТОРОЖЕВАЯ ЗАСТАВА». (6+)
10.30 «8 ПЕРВЫХ СВИДАНИЙ». (16+)
12.05 «8 НОВЫХ СВИДАНИЙ». (12+)
13.40 «8 ЛУЧШИХ СВИДАНИЙ». (12+)
15.25 «2 ДНЯ». (16+)
17.05 «ВРЕМЯ ПЕРВЫХ». (6+)
19.40 «АДМИРАЛЪ». (16+)
22.00 «ПАССАЖИРКА». (16+)
Россия, 2008 г.
23.45 «ЛЕНИН. НЕИЗБЕЖНОСТЬ». (16+)
01.40 «ALL INCLUSIVE, ИЛИ ВСЁ ВКЛЮЧЕНО!» (16+)
03.10 «НЯНЬКИ». (16+)
04.40 «ОН - ДРАКОН». (6+)

ДОМ КИНО

05.05 «РУССКИЙ БИЗНЕС». (16+)
06.20 «Три богатыря и Морской Царь». Мультфильм. (6+)
07.35 «Три богатыря и Шамаханская царица». Мультфильм. (12+)
09.00 «Конь Юлий и большие скачки». Мультфильм. (6+)
10.20 «СВАТЫ». (16+)
15.10 «ЗАКОЛДОВАННЫЙ УЧАСТОК». (12+)
Сериал. Россия, 2006 г. В ролях: Леонид Ярмольник, Владимир Меньшов
18.10 «СВАТЫ». (16+)
01.00 «30 СВИДАНИЙ». (16+)
02.20 «ЛЁГОК НА ПОМИНЕ». (12+)
03.40 «ЕХАЛИ ДВА ШОФЁРА». (12+)

ИЛЛЮЗИОН+

02.00 «СЕРДЦЕ ИЗ СТАЛИ». (16+)
03.45 «БОЛЬШАЯ ИГРА». (16+)
05.55 «САМЫЙ ОПАСНЫЙ ЧЕЛОВЕК». (16+)
07.50 «ГОЛОДНЫЕ ИГРЫ: И ВСПЫХНЕТ ПЛАМЯ». (16+)
10.00 «ДЕТЕКТИВ ДИ И ТАЙНА ПРИЗРАЧНОГО ПЛАМЕНИ». (16+)
12.00 «В БЕГАХ». (16+)
13.25 «ТАИНСТВЕННЫЙ АЛЬБЕРТ НОББС». (16+)
15.10 «ГОЛОДНЫЕ ИГРЫ». (16+)
17.20 «ОТКРЫТАЯ ДОРОГА НАЗАД». (16+)
18.40 «ГОЛОДНЫЕ ИГРЫ: СОЙКА-ПЕРЕСМЕШНИЦА». (16+)
20.30 «ХАТИКО: САМЫЙ ВЕРНЫЙ ДРУГ». (12+)
21.55 «ПОЧТИ МОЛОДОЖЕНЫ». (16+)
23.20 «СЕРДЦЕ ИЗ СТАЛИ». (16+)

.RED

00.45, 15.35, 16.25, 20.00, 20.45, 23.50 «ЧАСТНЫЕ СЫЩИКИ». (16+)
01.35, 23.05 «ТИПА МОЯ ЖЕНА». (18+)
02.25, 22.20 «ХОРОШИЙ ДОКТОР». (16+)
03.10, 12.00, 21.30 «АМНЕЗИЯ». (16+)
03.55, 10.15 «НЕСПЯЩИЕ В СИЭТЛЕ». (16+)
США, 1993 г. В ролях: Том Хэнкс, Мег Райан
05.35, 06.00 Голливуд за кадром. (16+)
06.25, 17.15 Правила моей пекарни. (16+)
07.25, 12.45, 18.15 Проект Подиум. (16+)
08.10, 13.35, 19.00 Правила моей кухни. (16+)
09.15, 14.40 «АББАТСТВО ДАУНТОН». (16+)

КИНОКОМЕДИЯ

01.00 «ВСЕ ИЛИ НИЧЕГО». (16+)
03.20 «МИЛАШКА». (18+)
04.50 «ДРУГ НЕВЕСТЫ». (16+)
06.45 «ЗАЧИНЩИКИ». (16+)
08.30 «ЧЕРЕПАШКИ-НИНДЗЯ-2: ТАЙНА ИЗУМРУДНОГО ЗЕЛЬЯ». (6+)
10.05 «ЛЮБОВЬ ОТ ВСЕХ БОЛЕЗНЕЙ». (16+)
12.05 «ДЕНЬ СУРКА». (12+)
14.00 «ОЧЕНЬ СТРАШНОЕ КИНО». (16+)
15.30 «КРУТАЯ ДЖОРДЖИЯ». (16+)
17.35 «НАЧАЛО ВРЕМЁН». (16+)
19.30 «ОЧЕНЬ СТРАШНОЕ КИНО-2». (16+)
21.00 «ГОЛЛИВУДСКИЕ КОПЫ». (12+)
23.10 «НЕ ШУТИТЕ С ЗОХАНОМ!» (16+)

РОДНОЕ КИНО

01.20, 02.20 «ДАЛЬНОБОЙЩИКИ». (16+)
03.15, 04.30 «ДОН СЕЗАР ДЕ БАЗАН». (12+)
05.45 «АМЕРИКЭН БОЙ». (16+)
08.00 «ИХ ЗНАЛИ ТОЛЬКО В ЛИЦО». (12+)
09.45, 10.40 «ДАЛЬНОБОЙЩИКИ». (16+)
11.40, 13.00, 14.15 «ПРИКЛЮЧЕНИЯ ПРИНЦА ФЛОРИЗЕЛЯ». (12+)
15.30 «В МОЕЙ СМЕРТИ ПРОШУ ВИНИТЬ КЛАВУ К.» (6+)
16.55, 17.55, 19.00, 20.00 «КАМЕНСКАЯ». (16+)
21.00 «ОЖИДАНИЕ ПОЛКОВНИКА ШАЛЫГИНА». (16+)
Военный фильм, СССР, 1981 г.
22.40 «ГОЛУБАЯ СТРЕЛА». (12+)

СУББОТА!

05.00, 04.30 «Маша и Медведь». Мультсериал. (0+)
11.05, 11.55, 12.40, 13.25, 14.15, 14.55, 15.45, 16.30, 17.20, 18.05 «ДИКИЙ АНГЕЛ». (16+)
19.00, 19.55, 20.50 «КОСТИ». (16+)
21.40, 22.35 «ДОКТОР ХАУС» (субтитры). (16+)
23.30 Суббота! News. (16+)
23.40 «ДОКТОР ХАУС» (субтитры). (16+)
00.30, 01.25 «ВО ИМЯ ЛЮБВИ». (16+)
02.15 «БЕЗ ГРАНИЦ». (12+)
03.40 Барышня-крестьянка. (16+)

ФЕНИКС+КИНО

08.00, 09.00, 16.00, 17.00, 00.00, 01.00 «ТАТЬЯНИН ДЕНЬ». (12+)
10.00, 11.00, 18.00, 19.00, 02.00, 03.00 «ЕРМОЛОВЫ». (16+)
12.00, 20.00, 04.00 «ЛАСТОЧКИНО ГНЕЗДО». (16+)
13.00, 21.00 «У КАЖДОГО СВОЯ ВОЙНА». (16+)
Сериал. Россия, 2010 г.
14.00, 22.00, 06.00 «ОДНА ТЕНЬ НА ДВОИХ». (16+)
15.00, 23.00, 07.00 «БРАК ПО ЗАВЕЩАНИЮ. ТАНЦЫ НА УГЛЯХ». (16+)
05.00 «УЛЫБКА ПЕРЕСМЕШНИКА». (16+)

CTC LOVE

06.00 «ПАПИНЫ ДОЧКИ». (16+)
12.00 «КУХНЯ». (16+)
18.00 «ОТЕЛЬ «ЭЛЕОН». (16+)
00.00 Сердца за любовь. (16+)
03.10 Бесплатный лук. (16+)
04.00 «Малыш и Карлсон». Мультфильм. (0+)
04.20 «Карлсон вернулся». Мультфильм. (0+)
04.35 «Кот в сапогах». Мультфильм. (0+)
04.55 «Лесные путешественники». Мультфильм. (0+)
05.15 «Про деда, бабу и курочку Рябу». Мультфильм. (0+)
05.25 «Обезьянки в опере». Мультфильм. (0+)
05.30 Мультфильм. (0+)

TV 21 ВЕК

10.00, 18.00, 02.00 «ДЖЕКИЛЛ И ХАЙД». (16+)
Сериал. Боевик, драма, фэнтези, Великобритания, 2015 г.
10.55, 18.55, 02.55 «НЕВЕЗУЧИЙ». (12+)
Комедия, Италия, 2020 г.
12.35, 20.35, 04.35 «4.3.2.1». (18+)
Криминальная комедия, Великобритания, 2010 г.
14.35, 22.35, 06.35 «РАЙСКИЙ ПРОЕКТ». (16+)
Триллер, драма, США, Канада, 2008 г.
16.20, 00.20, 08.20 «ФАН-ФАН-ТЮЛЬПАН». (16+)

УВЛЕЧЕНИЯ

УСАДЬБА

10.05 Старые дачи. (12+)
10.35 Частный сектор. (12+)
11.10 Мегабанщики. (12+)
11.45 Наш румяный каравай. (12+)
12.00 Гвоздь в стену. (12+)
12.30 Кухня народов СССР. (12+)
12.50 Как построить дом. (12+)
13.20 Самогон. (16+)
13.40 Побег из города. (12+)
14.10 Крымские дачи. (12+)
14.45 Идеальный сад. (12+)
15.20 10 самых больших ошибок. (12+)
15.50 Моя крепость. (12+)
16.20 Сам себе дизайнер. (12+)
16.40, 23.20 Дачные хитрости. (12+)
16.55 Фитоаптека. (12+)
17.30 Цветы зимой. (12+)
18.00 Огород круглый год. (12+)
18.30 Здоровый сад. (12+)
18.50 Дачные радости. (12+)
19.20 Школа дизайна. (12+)
19.50 Готовимся к зиме. (12+)
20.10 Усадьба будущего. (12+)
20.40 Домашние заготовки. (12+)
20.55 Огород от-кутюр. (12+)
21.25 Урожай на столе. (12+)
22.00 Ваш агроном. (12+)
22.15 Инструменты. (12+)
22.35 Вокруг сыра. (12+)
22.50 Милости просим. (12+)
23.40 Керамика. (12+)
23.55 Дом, милый дом! (12+)

ОХОТА И РЫБАЛКА

08.45 Охота в Белоруссии. (16+)
09.20 Экстремальный фидер. (16+)
09.50 Донская рыбалка. (12+)
10.20 Нож-помощник. (16+)
10.35 Охотничьи традиции и этика. (16+)
10.55 Карпфишеры. (16+)
11.25, 19.30, 23.30 Рыбалка сегодня XL. (16+)
11.55, 20.00, 00.00 Охотничьи меридианы. (16+)
12.25 Камера, мотор… рыба! (16+)
12.55 Рождение клинка. (16+)
13.25 На зарубежных водоемах. (16+)
14.00 В Индийском океане… (12+)
14.30 Егерский кордон. (16+)
15.00 Рыболовная школа для взрослых. (12+)
15.30 Нахлыст без границ. (16+)
16.00 Охотничьи собаки. (16+)
16.30 Фишермания. (16+)
16.55, 17.15 Привет, Малек! (6+)
17.30 Особенности охоты на Руси. (16+)
18.00 Зимняя рыбалка в Удмуртии. (16+)
18.30 Как охотились наши деды. (16+)
19.00 Стратегия охоты с Сергеем Астаховым. (12+)
20.30 Прибалтийский лосось. (16+)
21.00 Спиннинг сегодня. (16+)
21.30 Сезон охоты. (16+)
22.00 Охота в Приволжье. (16+)
22.30 Поймай и сними. (16+)
23.00 Фидер. Секреты успеха. (16+)

ЖИВИ!

00.00, 13.00, 19.00 Фитнес-бикини 2.0. (12+)
00.30, 13.30, 19.30 3D фитнес. (12+)
01.00, 14.00, 20.00 Первоклассный фитнес. (6+)
01.30, 14.30, 20.30 Кроссфит 2.0. (12+)
02.00, 15.00, 21.00 Пилатес изнутри. (6+)
03.00, 16.00 Street Fight. (12+)
Интенсивная кардиотренировка с элементами борьбы. Программа строится на комбинации ударных техник различных видов единоборств.
03.30, 17.00 Фитнес-мама. (16+)
04.00, 07.00, 10.00 YogaУтро. (6+)
04.30, 07.30, 10.30 Утренний заряд с Димой Брагиным. (12+)
04.45, 07.45, 10.45 Завтраки с Еленой Чазовой. (6+)
05.00, 08.00, 11.00 Йога. Женские практики. (12+)
05.30, 08.30, 11.30 Дыши и худей с Мариной Корпан. (12+)
05.45, 08.45, 11.45 Фитнес с резинками. (12+)
06.00, 09.00, 12.00 «Скульптурное лицо» с Викторией Цепляевой. (12+)
06.30, 09.30, 12.30 Боди-балет. (12+)
16.30, 22.30 Шпагат. (12+)
17.30, 22.00 Zumba. (12+)
18.00, 23.00 Уроки чувственности. (16+)
18.30, 23.30 YogaВечер. (6+)

ЛЮДИ, СОБЫТИЯ, ИСТОРИЯ

МИР

05.00, 10.10 «ГАИШНИКИ». (16+)
10.00, 13.00, 16.00, 19.00, 03.00, 04.00 Новости
13.15 Дела судебные. Деньги верните! (16+)
14.10, 18.00 Дела судебные. Битва за будущее. (16+)
15.05, 16.20, 17.00 Дела судебные. Новые истории. (16+)
19.25 Телеигра «Игра в кино». (12+)
20.10 Слабое звено. (12+)
21.10 Шоу «Назад в будущее». (16+)
22.10 «КУЛИНАР». (16+)
02.05 Евразия. Спорт. (12+)
02.15 Евразия. Регионы. (12+)
02.25 5 причин остаться дома. (12+)
02.35, 03.50 Старт-ап по-евразийски. (12+)
02.45 Евразия в тренде. (12+)
02.50 Сделано в Евразии. (12+)
03.15, 04.15 Мир. Мнение. (12+)
03.30 Специальный репортаж. (12+)
03.40 Дословно. (12+)
04.30 «ГАИШНИКИ». (16+)

ПОБЕДА

05.30 «Путь к Победе». (16+)
06.30 «СОЛДАТИК». (12+)
08.00 «ЛЕЙТЕНАНТ». (12+)
09.30 «ПРОЩАТЬСЯ НЕ БУДЕМ». (16+)
11.30 «ТАНКИ». (16+)
13.00 «ЛИКВИДАЦИЯ». (16+)
16.40 «ЧКАЛОВ». (16+)
Сериал. Историческая драма, Россия, 2012 г. В ролях: Евгений Дятлов, Андрей Мерзликин, Светлана Фролова, Мария Гузеева
Рассказ о неизвестных страницах из жизни комбрига Валерия Чкалова, чья биография полна тайн, долгие годы тщательно скрывавшихся от глаз и ушей народа, и одновременно - история становления авиации в нашей стране. Начинается повествование с периода учебы Валерия Павловича, а заканчивается его легендарным беспосадочным перелетом из СССР в США в 1937 году.
23.59 «Путь к Победе». (16+)
01.00 «А ЗОРИ ЗДЕСЬ ТИХИЕ…» (16+)
03.00 «СОЛДАТКИ». (12+)
04.10 «РИОРИТА». (16+)

ПЯТНИЦА

05.00, 05.50 Орел и Решка. Россия-2 (субтитры). (16+)
07.10, 08.00, 09.00, 10.00, 10.50, 11.40 «ЗАЧАРОВАННЫЕ». (16+)
12.20 Черный список-2. Новогодний выпуск. Повара и Деды Морозы (субтитры). (16+)
14.00 Черный список-2. Клининг и Такси. (16+)
15.00 Черный список-2. Клининг и Корпоративы (субтитры). (16+)
16.20 Кондитер (субтитры). (16+)
17.40, 19.00 Кондитер-6. (16+)
20.30, 21.40 Вундеркинды. (16+)
23.00 Орел и Решка. Земляне. Нидерланды. (16+)
00.00 Орел и Решка. Россия-2. Калининградская область (субтитры). (16+)
01.00 Пятница News. (16+)
01.20, 02.00 Инсайдеры. (16+)
02.40 Пятница News. (16+)
03.00 Дикари. Бали (субтитры). (16+)
04.00 Пятница News. (16+)
04.20 Орел и Решка. (16+)

Ю

05.20 Папа попал. (12+)
08.50 «КЛОН». (16+)
11.00, 12.00 Дом-2. Lite. (16+)
Утренний эфир с новыми историями любви участников реалити, горячие споры с ведущими, и выезды героев за периметр.
12.50 Гости и прочие неприятности. (16+)
15.00 Супермама. (16+)
17.00 Дорогая, я забил. (12+)
Папе, который уже давно забил, скинув детей и быт на супругу, предоставляется возможность перезагрузить семейные отношения. Если глава семьи сделает долгожданный ремонт и выполнит все задания, семья получит 100 тысяч рублей.
20.00 «КЛОН». (16+)
22.00 Дом-2. Новая любовь. (16+)
00.10 Я стесняюсь своего тела. (16+)
01.55 «МЫСЛИТЬ КАК ПРЕСТУПНИК» (субтитры). (16+)
03.20 Я не знала, что беременна. (16+)
04.05 Обмен женами. (16+)

ПОЗНАВАТЕЛЬНЫЕ КАНАЛЫ

365 ДНЕЙ ТВ

00.00 Час истины. (12+)
01.10 События в истории. (12+)
01.50 Обыкновенная история. (6+)
02.00 «САВВА МОРОЗОВ». (16+)
03.05 Историограф. (12+)
03.55 Историада. (16+)
05.00 Историограф. (12+)
05.50 «ЧКАЛОВ». (16+)
06.50 Серые кардиналы России. (12+)
07.25 Монастырские стены. (6+)
08.00 «БЕЗУМИЕ КОРОЛЯ ГЕОРГА». (16+)
10.10 «МЫ ИЗ КРОНШТАДТА». (12+)
12.00 «ТАЙНЫ ДВОРЦОВЫХ ПЕРЕВОРОТОВ. РОССИЯ, ВЕК XVIII. ЗАВЕЩАНИЕ ИМПЕРАТОРА». (12+)
13.30 «ТАЙНЫ ДВОРЦОВЫХ ПЕРЕВОРОТОВ. РОССИЯ, ВЕК XVIII. ЗАВЕЩАНИЕ ИМПЕРАТРИЦЫ». (12+)
15.10 Историограф. (12+)
16.00 Государственные перевороты в России. (12+)
16.30 Мифы Древней Греции. (12+)
17.00 Семь дней истории. (12+)
17.15 Апрельский рубеж. (12+)
17.45 Обыкновенная история. (6+)
18.00, 19.00 «ВЕЛИКАЯ». (12+)
20.00 Я погиб под Демянском. (12+)
20.50, 21.20 Мифы Древней Греции. (12+)
21.50 Роковой конфликт: Иудея и Рим. (12+)
23.00 Обыкновенная история. (6+)
23.10 Роковое письмо. (12+)

VIASAT HISTORY

06.20 Запретная история. (12+)
07.05 Сканирование Нила. (12+)
08.05 Падение империи: Тимур. (12+)
09.00 Музейные тайны. (12+)
09.50 Вена: империя, династия и мечта. (12+)
10.45 Выдающиеся женщины. (12+)
11.40 Греческие острова: одиссея с Беттани Хьюджес. (12+)
12.35 Машины смерти. (12+)
13.35 Затерянные пирамиды ацтеков. (12+)
14.30 Падение империи: Эдгар. (12+)
15.20 Выдающиеся женщины. (12+)
16.20 Последний поход викингов. (12+)
17.15 Хит-парад военной техники. (12+)
18.15 Загадки Египта. (12+)
19.05 Греческие острова: одиссея с Беттани Хьюджес. (12+)
20.00 Выдающиеся женщины. (12+)
21.00 Последний поход викингов. (12+)
21.55 Хит-парад военной техники. (12+)
22.55 Загадки Египта. (12+)
23.45, 04.50 Музейные тайны. (12+)
00.35 Затерянные пирамиды ацтеков. (12+)
01.30 Вена: империя, династия и мечта. (12+)
02.20 Последний поход викингов. (12+)
03.10 Выдающиеся женщины. (12+)
04.05 Греческие острова: одиссея с Беттани Хьюджес. (12+)
05.35 Невероятные изобретения. (12+)

NATIONAL GEOGRAPHIC

06.00 Научные глупости. (16+)
06.30 Реальность или фантастика? (16+)
07.25 Инстинкт выживания. (16+)
08.15 Ледяная дорога. (16+)
09.05 Непокорный остров. (16+)
10.00, 10.50 Авто-SOS. (16+)
11.45 Дикий тунец. (16+)
12.35 Осушить океан. (16+)
13.25 Исследователь 2.0. (16+)
14.15 Контрабанда с Марианной Ван Зеллер. (16+)
15.05 Нарковойны. (16+).
15.55 Поймать контрабандиста. (16+)
16.45 Осушить океан. (16+)
17.40 Авто-SOS. (16+)
18.30, 18.50 Фабрика еды в Америке. (16+)
19.15, 20.05 Расследования авиакатастроф. (16+)
21.00 Ледяная дорога. (16+)
21.50 Непокорный остров. (16+)
22.45 Истории спасения. (16+)
23.35 Эвакуация Земли. (16+)
00.25 В дикой природе с Беаром Гриллсом. (16+)
01.15 Граница. (16+)
01.55 Суперсооружения Третьего рейха. (16+)
02.45 Расследования авиакатастроф. (16+)
03.30 Ледяная дорога. (16+)
04.20 Осушить океан. (16+)
05.10, 05.35 Игры разума. (16+)

ANIMAL PLANET

06.00 Остров орангутангов. (12+)
06.25 Франк в Мексике. (16+)
07.10 На свободу с питбулем. (16+)
08.05 Адская кошка. (12+)
09.00 Дикие реки Африки. (16+)
09.55 В логово драконов. (12+)
10.50 Акуле в зубы. (16+)
11.45 Меконг: душа реки. (12+)
12.40 Жизнь собак. (12+)
13.35 Адская кошка. (12+)
14.30 На свободу с питбулем. (16+)
15.25 Экзотические питомцы. (12+)
16.20, 17.15, 18.10 Крупный улов. (16+)
19.05 Дикие реки Африки. (16+)
20.00 Зоопарк Сан-Диего. (12+)
20.55 Доктор Джефф: ветеринар Рокки-Маунтин. (16+)
21.50 Дело мастера боится. (12+)
Двенадцать собачьих парикмахеров высшего класса борются за победу в уникальном конкурсе.
22.45 В поисках йети. (12+)
23.40 Монстры внутри меня. (16+)
00.35 Правосудие Техаса. (16+)
01.24 Дикие реки Африки. (16+)
02.12 Дело мастера боится. (12+)
03.00 Живой или вымерший. (12+)
03.45 На свободу с питбулем. (16+)
04.30 Монстры внутри меня. (16+)
05.15 В поисках йети. (12+)

DISCOVERY CHANNEL

06.00 Как это устроено? (12+)
06.25 Махинаторы. (12+)
07.20, 07.45 Билли скупает Бруклин. (12+)
08.15, 08.40 Как это устроено? (12+)
09.10, 10.05 Махинаторы. (12+)
11.00 На драйве с Мишель Родригес. (16+)
11.55 Махинаторы. (12+)
12.50 Махинаторы. (16+)
13.45, 14.40 Махинаторы. (12+)
15.35 Остров с Беаром Гриллсом. (16+)
16.30, 16.55 Кафе, закусочные и забегаловки. (12+)
17.25 Быстрые и громкие. (12+)
18.20, 18.45 Билли скупает Бруклин. (12+)
19.15, 19.40 Как это устроено? (12+)
20.10 Махинаторы. (12+)
21.05 Астронавты-любители. (16+)
22.00 Как устроена Вселенная: Следующая сверхновая. (12+)
22.55 Несекретные материалы. (16+)
23.50, 00.45 Лучший оружейник. (16+)
01.40 Что могло пойти не так? (16+)
02.27 Быстрые и громкие. (12+)
03.14 Астронавты-любители. (16+)
04.01 Как устроена Вселенная. (12+)
04.48 Несекретные материалы. (16+)
05.35 Как это устроено? (12+)

TLC

06.00 Оденься к свадьбе: Бенилюкс. (12+)
06.50 Оденься к свадьбе: Испания. (12+)
07.15 Оденься к свадьбе с Гоком Ваном. (12+)
08.10, 08.35 Оденься к свадьбе. (12+)
09.05, 09.33 Охотники за международной недвижимостью. (12+)
10.01, 10.29 Босс на кухне. (12+)
10.57 Коронованные детки. Где они сейчас? (16+)
11.53, 23.00, 02.27 Добро пожаловать в Платвиль. (12+)
12.49, 17.28 Жить непросто людям маленького роста! (12+)
13.45, 14.10 Оденься к свадьбе. (12+)
14.40, 15.08 Доктор, что со мной? (16+)
15.36 Виза невесты. Виза жениха. Холостяцкая жизнь. (12+)
16.32 Виза невесты. Виза жениха. Холостяцкая жизнь. (16+)
18.23, 18.51 Жуткие свидания. (16+)
19.19 Строим дом за 100 дней. (12+)
20.14, 20.39 Большие мечты о маленьком доме. (12+)
21.09, 22.04, 00.50, 01.40 Дарси и Стейси. (16+)
23.55, 03.14 Аномалии тела. (18+)
04.01 За что мне такое тело? (16+)
04.26, 04.49 Жуткие свидания. (16+)
05.13 Доктор «Прыщик». (16+)

В программе возможны изменения по независящим от редакции причинам. Телепрограмма предоставлена компанией ЗАО «Сервис-ТВ».

СПОРТ

МАТЧ! СТРАНА

06.00 Баскетбол. Единая лига ВТБ. (0+)
07.50, 10.00, 12.25 Новости
07.55 Неделя КХЛ. (12+)
08.50 Сердца чемпионов. Любовь с первой подачи. (12+)
09.15 «Тает лёд» с Алексеем Ягудиным. (12+)
09.35 Второе дыхание. Максим Маринин. (12+)
10.05, 11.05, 21.20, 22.20 Автоспорт. Российская серия кольцевых гонок. Туринг. (0+)
12.10 Лица Страны. (12+)
12.30 Теннис. Кубок Билли Джин Кинг. Россия - Канада. Прямая трансляция из Чехии
17.35, 04.20 Специальный репортаж. (12+)
17.55 «6х6». Волейбольное обозрение. (0+)
18.25 Плавание. Чемпионат Европы (бассейн 25 м). Прямая трансляция из Казани
20.00 Все на регби! (12+)
20.30 Эра Буре. (12+)
23.30 Теннис. Кубок Билли Джин Кинг. Россия - Канада. (0+)
02.30 Волейбол. (0+)
04.35 Гандбол. (0+)

EUROSPORT 1

00.30 Теннис. ATP 1000. Париж. 1-й круг. (6+)
01.25 Новости. (16+)
01.30 Легкая атлетика. Чикагский марафон. (6+)
02.30 Автогонки на выносливость. «6 часов Бахрейна». Гонка. (16+)
04.00 Снукер. English Open. 1-й круг. (6+)
06.00 «Зал славы: Пекин-2008». (16+)
07.00 Автогонки на выносливость. «6 часов Спа». Ревью. (16+)
08.00 Велоспорт-трек. ЧМ. Рубе. 1-й день. (16+)
09.30 Снукер. English Open. 1-й круг. (6+)
11.30 Теннис. ATP 1000. Париж. 1-й круг. (6+)
12.00 Теннис. ATP 1000. Париж. 1-й круг. Прямая трансляция. (6+)
14.00, 16.00, 18.00 Теннис. ATP 1000. Париж. 1-й круг. Прямая трансляция. (6+)
20.00 Теннис. ATP 1000. Париж. 1-й круг. (6+)
20.30, 22.30 Теннис. ATP 1000. Париж. 1-й круг. Прямая трансляция. (6+)

МУЗЫКА

МУЗ-ТВ

05.00, 07.00 Каждое утро. (16+)
06.45, 08.45, 15.00, 18.45, 23.00 PRO-новости. (16+)
09.00 МУЗ-ТВ чарт. (16+)
10.00 Вечно молодой, вечно музыкальный: МУЗ-ТВ - 25 лет. (16+)
10.35 Check-IN на МУЗ-ТВ. (16+)
11.40 Лайкер. (16+)
13.30 Мир в одной тарелке. Молдова. (16+)
14.00 TikTok чарт. (16+)
15.15 Прогноз по году. (16+)
16.25 Отпуск без путёвки. Хорватия. Оазис Адриатики. (16+)
17.40 Звезда в ответе. Стас Михайлов. (16+)
19.00 ТОР чарт Европы плюс. (16+)
20.00 Золотой Граммофон-2019. (16+)
23.20 10 самых! (16+)
23.55 ТОР 30 - Крутяк недели. (16+)
01.50 Караокинг. (16+)

ДЕТСКИЕ КАНАЛЫ

МУЛЬТ

09.05 «Бобр добр». (0+)
09.35, 17.00 Друзья на все времена. (6+)
10.00, 14.00, 17.15, 22.00 «Фиксики». (0+)
10.30, 20.00 «Лунтик и его друзья». (0+)
11.00 «Ник-изобретатель». (0+)
11.25, 19.25 «Ми-Ми-Мишки». (0+)
12.00, 16.00 «Время малышей». (0+)
13.00, 21.00 «Барбоскины». (0+)
13.25, 20.30 «Маша и Медведь». (0+)
14.30 «Смешарики». (0+)
15.00 «Тобот. Детективы Галактики. Тайна Свега». (0+)
15.25 «Белка и Стрелка. Озорная семейка». (0+)
17.55 «Просто о важном. Про Миру и Гошу». (0+)
18.00 «Дружба - это чудо». (0+)
18.20 «Хейрдораблз». (0+)
18.25 «Монсики». (0+)
19.00 «Кошечки-собачки». (0+)
19.55 «Цветняшки». (0+)
20.25 «Деревяшки». (0+)
20.55 «Машины сказки». (0+)
21.25 «Буба». (6+)

КАНАЛ DISNEY

05.00, 04.35 Музыка на Канале Disney. (6+)
05.15 «Аладдин» (субтитры). (0+)
05.40 «Легенда о Тарзане» (субтитры). (6+)
06.05 «Тимон и Пумба» (субтитры). (6+)
06.25 «Русалочка» (субтитры). (6+)
06.50 «Чип и Дейл спешат на помощь». (6+)
07.30 «Бемби». (0+)
09.00 Доброе утро с Микки. (0+)
11.00 «Борис и Руфус». (6+)
11.35, 17.35 «Леди Баг и Супер-Кот». (6+)
14.10, 22.30 «Гравити Фолз». (12+)
19.05 «Отряд «Призрак». (6+)
19.30 «Феи: Волшебное спасение». (0+)
Волшебный мир фей всегда был скрыт от людских глаз. Но пришёл черед, и тайное стало явным - благодаря маленькой девочке Лиззи!
21.00 «Феи: Тайна зимнего леса». (0+)
00.00 «Семейка Грин в городе». (12+)
02.05 «Отель Трансильвания». (12+)

КАРУСЕЛЬ

05.00 Ранние пташки. «Барбоскины», «Пластилинки». (0+)
06.55 «Чик-зарядка». (0+)
07.00 «С добрым утром, малыши!» (0+)
07.30 «Чик-зарядка». (0+)
07.40 «Роботы-поезда». (0+)
08.10 «Волшебная кухня». (0+)
10.15 «Суперкрылья. Джетт и его друзья». (0+)
Не пропустите новые приключения Джетта его друзей!
10.45 «Букварий». (0+)
11.05 «Грузовичок Лёва». (0+)
11.45 «Робокар Поли и его друзья». (0+)
12.15 «Тобот. Детективы Галактики». (6+)
12.45 «Бен 10». (12+)
13.10 «Смешарики». (0+)
14.00 «Навигатор. Новости». (0+)
14.10 «Ник-изобретатель». (0+)
Это весёлые истории про мальчика-изобретателя и его удивительных роботов!
16.10 «Подружки-супергерои». (6+)
16.35 «Барбоскины». (0+)
17.50 «ЛЕГО. Дупло». (0+)
18.00 «Рев и заводная команда». (0+)
Приключения мальчика Рева и его лучшего друга Рамбла - забавного грузовика, который напоминает игривого пса.
18.50 «Хейрдораблз». (0+)
Про девочку с синими волосами по имени Ноа, которая обожает делать прически и ведет свой видеоблог.
18.55 «Ми-Ми-Мишки». (0+)
20.10 «Акулёнок». (0+)
Пойте забавные песенки вместе с малышом Акулёнком на канале «Карусель»!
20.15 «Свинка Пеппа». (0+)
20.30 «Спокойной ночи, малыши!» (0+)
20.45 «Оранжевая корова». (0+)
22.00 «Геомека». (6+)
22.30 «Бакуган: Восход геоганов». (6+)
22.50 «Белка и Стрелка. Тайны космоса». (0+)
23.15 «Черепашки-ниндзя». (6+)
23.35 «Гормити». (6+)
00.00 «Новаторы». (6+)
01.40 «Смешарики. Пинкод». (6+)
03.25 «Котики, вперёд!» (0+)

УНИКУМ

07.00, 08.27 «Тима и Тома». (0+)
07.21 «Даша и людоед». (0+)
07.28 «Фильм, фильм, фильм». (6+)
07.47, 13.01, 15.00, 15.41, 22.37 Мультфильмы. (6+)
08.06, 08.45, 15.11 Мультфильмы. (0+)
09.55, 11.01, 19.06, 21.00 «Макс Стил». (12+)
10.20, 11.27, 19.30 «Бобр добр». (0+)
10.44, 11.52, 15.56, 20.00 «Летающие звери». (6+)
12.10, 14.22, 16.15, 20.19 «Белка и Стрелка». (0+)
12.31, 16.35, 20.45 «Тайна Сухаревой башни». (6+)
12.45 «Необыкновенные приключения Карика и Вали». (0+)
13.18, 16.50, 18.00, 21.32 Girls Only. (6+)
13.49, 17.20, 18.30, 22.03 Мастерская «Умелые ручки». (6+)
14.05, 17.37, 18.47, 22.19 История великих изобретений. (6+)
14.43 «Новые приключения кота Леопольда». (0+)

О!

05.00 «Бинг». (0+)
06.30 О! Музыка! (0+)
07.00 «Жужжалка». (0+)
Веселая тренировка с Жужей!
07.05 «Фиксики». (0+)
09.00 «Отряд-А. Игрушки-спасатели». (0+)
10.00 «Смешарики». (0+)
12.00 «Роботы-поезда». (0+)
14.00 «Три кота». (0+)
15.50 «Динозавры». (0+)
15.55 «ТриО!» (0+)
16.10 «Поезд динозавров». (0+)
18.00 «Фиксики». (0+)
20.00 «Смешарики». (0+)
22.00 «Турбозавры». (0+)
00.00 «Доктор Малышкина». (0+)
00.05 «Мир за минутку». (0+)
00.10 «Чик-чирик English». (0+)
00.15 «Пластилинки». (0+)
00.20 «Фиксики». (0+)
02.20 «Букварий». (0+)
02.40 «Смешарики». (0+)
04.40 «Завтрак на ура!» (0+)

ПРАВОСЛАВНЫЙ КАНАЛ

СПАС

05.00 День Патриарха. (0+)
05.10 Мультфильмы на СПАСЕ. (0+)
05.55, 06.25 Монастырская кухня. (0+)
07.00, 09.00 Утро на СПАСЕ. (0+)
11.00 Прямая линия. Ответ священника (субтитры). (12+)
11.55 Профессор Осипов. (0+)
12.45 Святые целители. (0+)
13.20 В поисках Бога. (6+)
13.55, 14.25 Монастырская кухня. (0+)
15.00 Служба спасения семьи. (16+)
16.00 Гавриил (Ургебадзе). Цикл: Старцы. (0+)
16.35, 18.00 «ШОФЕР НА ОДИН РЕЙС». 1-2 серии. (12+)
СССР, 1981 г. В ролях: Лидия Федосеева-Шукшина, Олег Ефремов, Лидия Сухаревская, Наталья Вавилова, Юрий Дуванов
19.30 Вечер на СПАСЕ. (0+)
22.20 Прямая линия. Ответ священника (субтитры). (12+)
23.15 Белые ночи на СПАСЕ. (12+)
23.50 День Патриарха. (0+)
00.05 Дорога. (0+)
01.05 Завет. (6+)
02.00 Вечер на СПАСЕ. (0+)
04.30 Мультфильмы на СПАСЕ. (0+)
04.45 Тайны сказок. С Анной Ковальчук. (0+)

Православный календарь

2 ноября
Седмица 20-я по Пятидесятнице. Глас 2.
Вмч. Артемия.

Прав. отрока Артемия Веркольского. Прп. Гавриила Самтаврийского (Груз.) Сщмч. Николая пресвитера. Сщмчч. Зосимы, Иоанна, Иоанна, Иоанна, Николая, Леонида, Иоанна и Александра пресвитеров, Михаила и Петра диаконов и мч. Павла.

Поста нет.

«Всякий должен с благодарением терпеть то, что по необходимости постигает его...»

Прп. Авва Дорофей

КРОССВОРД ХРОНОЛОГИКА

Разгадайте в головоломке высказывание Вольфганга Амадея Моцарта (55 букв). Зашифрованные буквы не соприкасаются друг с другом ни по горизонтали, ни по вертикали, ни по диагонали.
Цифры со стрелками показывают количество букв загаданной фразы, находящихся в данном направлении.
Несколько подсказок (под словом ряд подразумевается строка, столбец или диагональ):
1) как только вы нашли одну из букв, можно сразу вычеркнуть все буквы вокруг нее (в задании несколько букв уже найдено);
2) если стрелка указывает, что в ряду 0 букв, то можно сразу же вычеркнуть весь ряд. Если стрелка указывает, что в ряду одна буква, и вы ее уже нашли, то остальные буквы в ряду можно вычеркнуть, и т.д.;
3) если на какой-то ряд не указывает стрелка, всё равно можно посчитать (или примерно прикинуть), сколько там искомых букв, зная общее количество букв в загаданной фразе, и количество букв в параллельных нашему рядах;
4) если в ряду загаданной буквой может быть только одна из двух соседних, вы можете смело вычеркивать буквы на этих же местах в двух соседних рядах;
5) когда уже не помогает умение считать, просто пытайтесь понять, какие не вычеркнутые буквы составят осмысленную фразу или хотя бы часть ее.

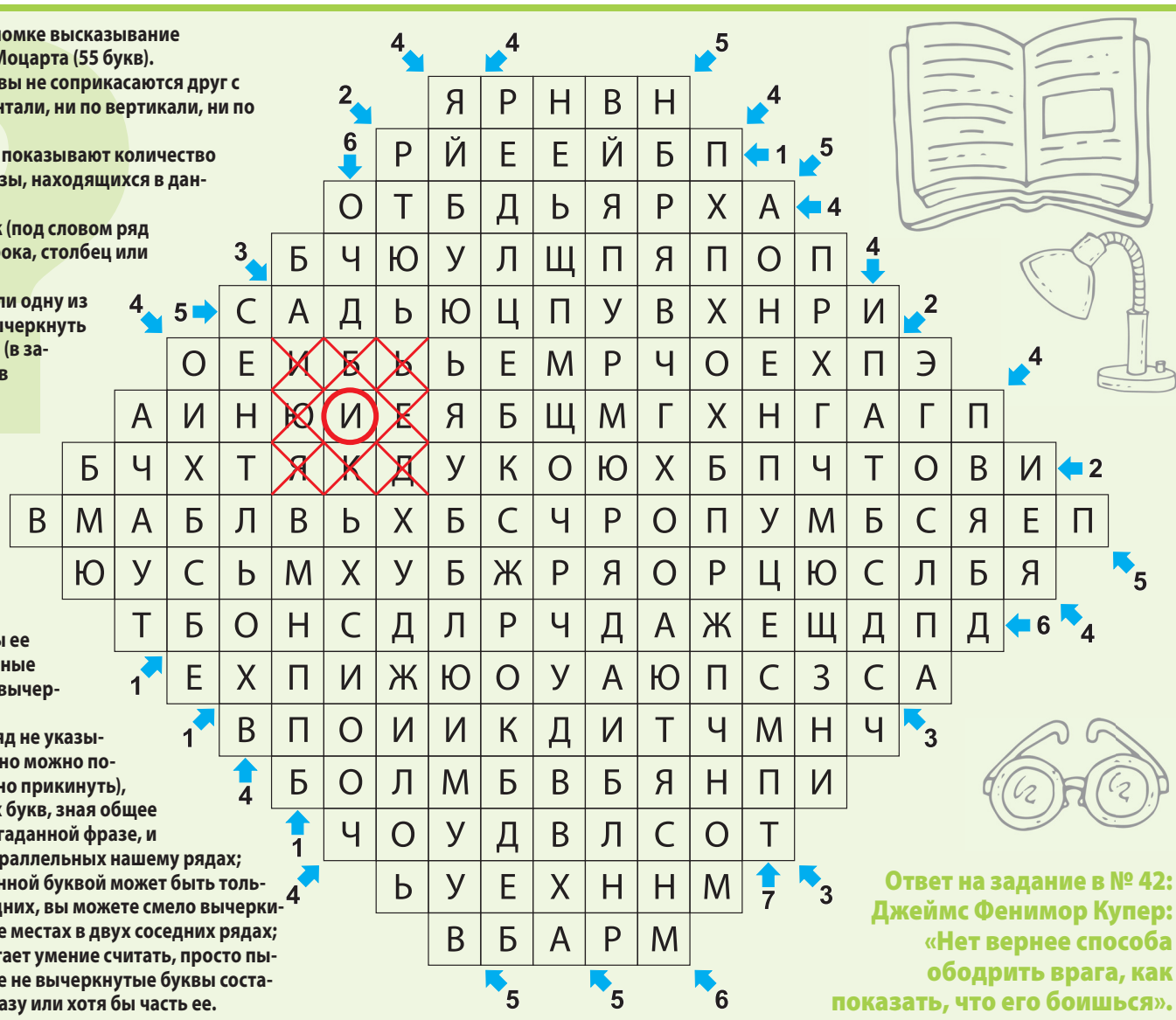

Ответ на задание в № 42: Джеймс Фенимор Купер: «Нет вернее способа ободрить врага, как показать, что его боишься».

ПЕРВЫЙ

22.35 Премьера сезона. «Док-ток». (16+)

05.00 Телеканал «Доброе утро»
09.00 Новости
09.25 Телеканал «Доброе утро»
09.50 Жить здорово! (16+)
10.55 Модный приговор. (6+)
12.00 Новости (с субтитрами)
12.15 Время покажет. (16+)
15.00 Новости (с субтитрами)
15.15 Давай поженимся! (16+)
16.00 Мужское / Женское. (16+)
17.00 «Время покажет» с Артемом Шейниным. (16+)
18.00 Вечерние новости (с субтитрами)
18.40 На самом деле. (16+)
19.45 Пусть говорят. (16+)
21.00 Время
21.30 **«АЛИБИ».** (16+)
22.35 Премьера сезона. «Док-ток». (16+)
23.35 Вечерний Ургант. (16+)
00.15 **«МАТА ХАРИ».** (16+)
02.00 Время покажет. (16+)
05.05 «Россия от края до края». (12+)

РОССИЯ

21.00 «Юморина-2021». (16+)

05.00 Утро России
09.00 Вести. Местное время
09.30 Утро России
09.55 О самом главном. (12+)
11.00 Вести
11.30 Судьба человека с Борисом Корчевниковым. (12+)
12.40 «60 минут». (12+)
14.00 Вести
14.30 Вести. Местное время
14.55 **«ТАЙНЫ СЛЕДСТВИЯ».** (16+)
В решающем поединке за чемпионский титул в игре Го выступает чемпион прошлых лет Курский. Его соперник Михайленко как никогда близок к победе, но в последний момент Курский делает неожиданный ход
17.00 Вести
17.15 Андрей Малахов. Прямой эфир. (16+)
18.40 «60 минут». (12+)
20.00 Вести
20.45 Вести. Местное время
21.00 «Юморина-2021». (16+)
23.00 «Веселья час». (16+)
00.55 **«НА ОБРЫВЕ».** (12+)
04.23 Перерыв в вещании

5-Й КАНАЛ

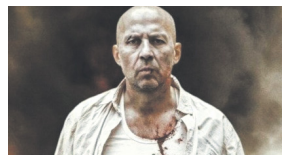

10.10 «ШУГАЛЕЙ». (16+)

05.00 «Известия». (16+)
05.25 «Мое родное». (12+)
06.05 **09.25 «ОПЕРАЦИЯ «ДЕЗЕРТИР».** (16+)
09.00 «Известия». (16+)
10.10 **«ШУГАЛЕЙ».** (16+)
Российские социологи, Максим Шугалей и его спутник и переводчик Самер Суэйфан, отправляются в страну, разрываемую на части воинствующими группировками. Их задача - проведение исследования, которое должно было бы положить конец боевым действиям
12.20 **«ШУГАЛЕЙ-2».** (16+)
12.55 «Знание - сила». (0+)
13.00 «Известия». (16+)
13.25 **«ШУГАЛЕЙ-2».** (16+)
15.30 **«ШУГАЛЕЙ-3».** (16+)
17.30 «Известия». (16+)
17.45 **«БАЛАБОЛ».** (16+)
19.50 **00.30 «СЛЕД».** (16+)
00.00 «Известия. Итоговый выпуск». (16+)
01.15 **«ПРОКУРОРСКАЯ ПРОВЕРКА».** (16+)
03.10 «Известия». (16+)
03.20 **«ПРОКУРОРСКАЯ ПРОВЕРКА».** (16+)
04.10 **«ДЕТЕКТИВЫ».** (16+)

НТВ

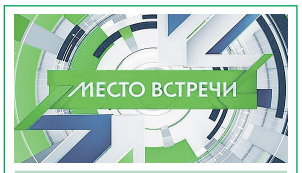

14.00 «Место встречи»

04.45 **«МУХТАР: НОВЫЙ СЛЕД».** (16+)
08.00 Сегодня
08.20 **«МОРСКИЕ ДЬЯВОЛЫ: СМЕРЧ».** (16+)
10.00 Сегодня
10.20 **«МОРСКИЕ ДЬЯВОЛЫ: СМЕРЧ».** (16+)
13.00 Сегодня
13.20 Чрезвычайное происшествие
14.00 Место встречи
16.00 Сегодня
16.20 За гранью. (16+)
17.25 ДНК. (16+)
18.30 **«МОРСКИЕ ДЬЯВОЛЫ: ОСОБОЕ ЗАДАНИЕ».** (16+)
19.00 Сегодня
19.40 **«МОРСКИЕ ДЬЯВОЛЫ: ОСОБОЕ ЗАДАНИЕ».** (16+)
21.20 **«СКОРАЯ ПОМОЩЬ».** (16+)
23.35 Сегодня
23.55 Захар Прилепин. Уроки русского. (12+)
00.30 **«ПЕРВЫЙ ПАРЕНЬ НА ДЕРЕВНЕ».** (12+)
04.05 **«МОСКВА: ТРИ ВОКЗАЛА».** (16+)

РОССИЯ К Культура

12.30 «ДНИ ТУРБИНЫХ»

06.30 07.00 07.30 08.30 10.00 15.00 19.30 23.40 Новости культуры
06.35 «Пешком...»
07.05 20.05 «Правила жизни»
07.35 18.35 01.15 «Легенды и мифы - величайшие тайны человечества»
08.35 13.35 18.25 Цвет времени
08.45 Легенды мирового кино
09.10 **20.45 «СИМФОНИЧЕСКИЙ РОМАН»**
10.15 «Наблюдатель»
11.10 00.00 XX век
12.30 **22.35 «ДНИ ТУРБИНЫХ»**
13.45 Academia
14.30 «4001-й литерный»
15.05 Новости. Подробно
15.20 «Библейский сюжет»
15.50 «Петр Великий»
16.35 **«КАПИТАН НЕМО»**
17.40 02.10 К 90-летию со дня рождения Дмитрия Башкирова
19.45 Главная роль
20.30 «Спокойной ночи, малыши!»
21.30 «Белая студия»
03.00 Перерыв в вещании

СТС

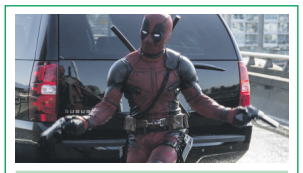

22.00 «ДЭДПУЛ-2». (16+)

06.00 Ералаш. (0+)
06.15 «Три кота». (0+)
07.00 «Том и Джерри». (0+)
08.00 **«ЖЕНА ОЛИГАРХА».** (16+)
09.00 Уральские пельмени. (16+)
10.05 **«КОШКИ ПРОТИВ СОБАК: МЕСТЬ КИТТИ ГАЛОР».** (0+)
11.40 **«ХЭНКОК».** (16+)
13.25 **«ПАПИК-2».** (16+)
18.30 **«ЖЕНА ОЛИГАРХА».** (16+)
20.00 Премьера! Русский ниндзя. (16+)
22.00 **«ДЭДПУЛ-2».** (16+)
После кровавого турне мутант-наёмник Дэдпул хочет стать семьянином и завести ребёнка со своей возлюбленной. Разумеется, у судьбы другие планы
00.20 Купите это немедленно! (16+)
01.25 **«ПОЛИЦЕЙСКАЯ АКАДЕМИЯ-7: МИССИЯ В МОСКВЕ».** (16+)
02.50 «6 кадров». (16+)
05.30 «Мультфильмы». (0+)
05.50 Ералаш. (0+)

ТВЦ

06.00 «Настроение»
08.15 «Доктор И...» (16+)
08.50 **«ДЕЛО БЫЛО В ПЕНЬКОВЕ».** (12+)
10.55 «Актёрские судьбы». (12+)
11.30 14.30 17.50 22.00 События
11.50 **«КОЛОМБО».** (12+)
13.40 «Мой герой». (12+)
14.50 04.35 Петровка, 38. (16+)
15.05 **03.05 «НИКОНОВ И КО».** (16+)
16.55 «Прощание». (16+)
18.15 **«ДЕТЕКТИВ НА МИЛЛИОН: ОБОРОТЕНЬ».** (12+)
Ира просыпается в гостинице. Рядом с ней - ее любовник, который лежит в странной позе - как труп в прозекторской
22.30 «Хватит слухов!» (16+)
23.05 «Приговор». (16+)
00.00 **«СМЕРТЬ С ОБЪЕКТИВЕ: КАПКАН НЕМЕЗИДЫ».** (16+)
01.35 **«СМЕРТЬ С ОБЪЕКТИВЕ: ЗАПАХ УБИЙЦЫ».** (12+)
04.50 «Разлучённые властью». (12+)

ЗВЕЗДА

05.10 **«СМЕРТЬ ШПИОНАМ: ЛИСЬЯ НОРА».** (16+)
07.00 «Сегодня утром». (12+)
09.00 Новости дня
09.20 **«РОДНЯ».** (12+)
11.20 «Открытый эфир». (12+)
13.00 Новости дня
13.25 **«СМЕРТЬ ШПИОНАМ: УДАРНАЯ ВОЛНА».** (16+)
14.00 Военные новости
14.05 **«СМЕРТЬ ШПИОНАМ: УДАРНАЯ ВОЛНА».** (16+)
18.00 Новости дня
18.30 «Специальный репортаж». (12+)
18.50 «Легенды разведки». (16+)
19.40 «Главный день». (12+)
20.25 «Секретные материалы». (12+)
21.15 Новости дня
21.25 «Открытый эфир». (12+)
23.05 «Между тем» с Наталией Метлиной. (12+)
23.40 **«СЛЕДСТВИЕМ УСТАНОВЛЕНО».** (12+)
01.30 **«РОДНЯ».** (12+)
03.05 **«ДЕВУШКА С ХАРАКТЕРОМ».** (6+)

ОТР

05.00 **19.05 «ОТТЕПЕЛЬ».** (16+)
08.50 04.05 «Домашние животные» с Григорием Манёвым. (12+)
09.15 17.40 «Эпоха лошади». (12+)
10.10 **«ДО САМОГО СОЛНЦА».** (12+)
11.00 13.00 15.00 19.00 Новости
11.05 **«ДО САМОГО СОЛНЦА».** (12+)
12.00 «Конёк-Горбунок». (0+)
13.05 «Большая наука России». (12+)
13.30 «Активная среда». (12+)
14.00 **15.05 «ВТОРОЕ ДЫХАНИЕ».** (16+)
16.45 «Большая страна: открытие». (12+)
17.00 00.45 «За дело!» (12+)
18.30 «Моя история». (12+)
22.50 **«ПАССАЖИР ПОД ДОЖДЕМ».** (16+)
01.25 **«ДО САМОГО СОЛНЦА».** (12+)
03.10 «Дом «Э». (12+)
03.35 «Потомки». (12+)
04.30 «Книжные аллеи. Адреса и строки». (6+)

РЕН

05.00 «Территория заблуждений с Игорем Прокопенко». (16+)
06.00 «Документальный проект». (16+)
07.00 «С бодрым утром!» (16+)
08.30 12.30 16.30 19.30 «Новости». (16+)
09.00 «Засекреченные списки». (16+)
11.00 «Как устроен мир с Тимофеем Баженовым». (16+)
12.00 16.00 19.00 Информационная программа 112. (16+)
13.00 «Загадки человечества с Олегом Шишкиным». (16+)
14.00 «Невероятно интересные истории». (16+)
15.00 «Засекреченные списки». (16+)
17.00 «Тайны Чапман». (16+)
18.00 «Самые шокирующие гипотезы». (16+)
20.00 **«ЛОГАН».** (16+)
22.40 **«СКАЙЛАЙН».** (16+)
00.30 **«СКАЙЛАЙН-2».** (18+)
02.20 **«ТЁМНАЯ ВОДА».** (16+)
03.55 **«АЗИАТСКИЙ СВЯЗНОЙ».** (16+)

ТВ-3

06.00 «Мультфильмы». (0+)
08.30 Добрый день с Валерией. (16+)
09.30 «Слепая». (16+)
11.10 Счастье быть! (16+)
11.15 «Слепая». (16+)
11.50 Гадалка. (16+)
13.00 Счастье быть! (16+)
13.05 Гадалка. (16+)
14.40 Мистические истории. (16+)
15.45 Гадалка. (16+)
16.55 Счастье быть! (16+)
17.00 Знаки судьбы. (16+)
17.30 «Слепая». (16+)
20.30 Счастье быть! (16+)
20.35 **«СВЕРХЪЕСТЕСТВЕННОЕ».** (16+)
Кевину удаётся прочесть скрижаль и узнать, как закрыть ворота Ада. Для этого надо выдержать три испытания. Кевин сообщает об этом братьям
23.00 **«НЕ БОЙСЯ-2».** (16+)
00.45 **«КАСЛ».** (12+)
На игровом поле обнаружен труп известного кубинского бейсболиста. Расследование погружает Касла и Беккет в жестокий мир профессионального спорта
05.45 «Мультфильмы». (0+)

ДОМАШНИЙ

06.30 «6 кадров». (16+)
06.40 «Реальная мистика». (16+)
07.35 По делам несовершеннолетних. (16+)
08.40 Давай разведёмся! (16+)
09.45 Тест на отцовство. (16+)
11.55 «Понять. Простить». (16+)
13.10 «Порча». (16+)
13.40 «Знахарка». (16+)
14.15 «Верну любимого». (16+)
14.50 **«ЖЕНСКИЙ ДОКТОР-5».** (16+)
23.10 **«ПОДКИДЫШИ».** (16+)
Три подруги Александра, Надя и Валя решают подбросить найденного на озере малыша в бебибокс
01.15 «Реальная мистика». (16+)
02.15 «Порча». (16+)
02.40 «Знахарка». (16+)
03.05 «Понять. Простить». (16+)
04.05 Тест на отцовство. (16+)
05.40 По делам несовершеннолетних. (16+)

Сериалы Фильмы (0+) рекомендуется детям любого возраста (6+) не рекомендуется детям до 6 лет (12+) не рекомендуется детям до 12 лет (16+) не рекомендуется лицам моложе 16 лет (18+) не рекомендуется лицам моложе 18 лет

В ПРОГРАММЕ ВОЗМОЖНЫ ИЗМЕНЕНИЯ ПО НЕЗАВИСЯЩИМ ОТ РЕДАКЦИИ ПРИЧИНАМ.

Телепрограмма предоставлена компанией ЗАО «Сервис-ТВ». Знаком возрастного ограничения не отмечены телепередачи, транслируемые в эфире без предварительной записи или являющиеся информационной продукцией, имеющей значительную историческую, художественную или иную культурную ценность для общества, или предназначенные для детей, не достигших возраста 6 лет

ТНТ-СПБ

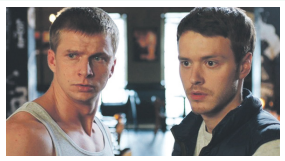

23.00 «ГУЛЯЙ, ВАСЯ!» (16+)

07.00 «ТНТ. Gold». (16+)
08.25 «Мама Life». (16+)
09.00 «САШАТАНЯ». (16+)
13.00 «УНИВЕР». (16+)
16.00 «САШАТАНЯ». (16+)
21.00 «Двое на миллион». (16+)
22.00 «Женский стендап». (16+)
В этом шоу женщины честно говорят о том, что их не устраивает в отношениях, высмеивают стереотипы семейной жизни, которые столетиями культивировались в нашем обществе, откровенно заявляют о том, что быть хорошей матерью вообще-то очень сложно, и подчеркивают то, как важно в замужестве оставаться отдельной личностью со своими интересами
23.00 «ГУЛЯЙ, ВАСЯ!» (16+)
01.00 «Импровизация». (16+)
02.45 «Comedy Баттл». (16+)
03.35 «Открытый микрофон». (16+)
06.05 «ТНТ. Best». (16+)

ЧЕ

16.00 «ДЖЕК РИЧЕР». (16+)

06.00 Улётное видео. (16+)
06.15 Невероятные истории. (16+)
08.00 Идеальный ужин. (16+)
10.00 Дизель шоу. (16+)
12.00 «СОЛДАТЫ-7». (12+)
16.00 «ДЖЕК РИЧЕР». (16+)
В Питтсбурге снайпер расстреливает пятерых прохожих. Детектив Эмерсон идёт по горячим следам и арестовывает снайпера Джеймса Барра. Доказательства обвинения бесспорны, все улики говорят против Барра. Окружной прокурор Алекс Родин предлагает обвиняемому сделку с правосудием, но тот просит найти некоего Джека Ричера, человека-тень, на чьё имя не зарегистрировано ни кредиток, ни номера телефона
18.45 «СПЕЦИАЛИСТ». (16+)
21.00 Дорожные войны 2.0. (16+)
22.00 Улётное видео. (16+)
23.00 Опасные связи. (18+)
02.00 Улётное видео. (16+)

МАТЧ! ТВ

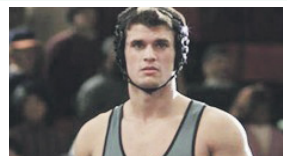

14.20 «МОЛОТ». (16+)

06.00 09.00 11.55 15.30 17.35 Новости
06.05 16.50 01.00 Все на Матч!
09.05 13.00 Специальный репортаж. (12+)
09.25 «Игры Титанов». (12+)
10.20 «Karate Combat-2021. Будущее». (16+)
11.25 Футбол. Лига чемпионов. Обзор. (0+)
12.00 «Есть тема!»
13.20 Американский футбол. «Денвер Дрим» - «Лос-Анджелес Темптейшен». (16+)
14.20 15.35 «МОЛОТ». (16+)
17.40 Пляжный футбол. Россия - Парагвай. Прямая трансляция
18.55 Гандбол. ЦСКА - «Ростов-Дон». Прямая трансляция
20.30 Футбол. «Реал» - «Шахтёр». Лига чемпионов. Прямая трансляция
22.45 Футбол. «Ливерпуль» - «Атлетико». Лига чемпионов. Прямая трансляция

САНКТ-ПЕТЕРБУРГ СПБ

15.20 «СИНЯЯ ПТИЦА». (6+)

06.30 12.20 Малые родины. (6+)
07.05 11.10 13.15 «Азбука петербуржца». (6+)
07.15 08.05 09.05 Большой утренний эфир. (16+)
08.00 09.00 10.00 11.00 13.00 15.00 Новости. (16+)
11.15 19.00 «Петербург - город решений». (12+)
13.10 «Бизнес-Петербург». (12+)
13.20 «Губернаторский контроль». (6+)
13.55 «Вектор успеха». (12+)
14.30 «Адаптация». (6+)
15.15 22.20 Новости спорта. (12+)
15.20 «СИНЯЯ ПТИЦА». (6+)
17.25 «Вдох_Вдох». (16+)
18.00 Большой вечерний эфир. (16+)
20.00 «ЗДРАВСТВУЙТЕ, Я ВАША ТЕТЯ!» (12+)
22.30 Степень защиты. (16+)
22.40 «100лица империи». (16+)
23.10 «СЕМЕЙНОЕ ДЕЛО». (12+)

ЛЕНТВ24

21.00 «ЧЁРНОЕ ЗОЛОТО». (12+)

06.00 Будим в будни. (6+)
09.00 «ДОМ С ЛИЛИЯМИ». (12+)
11.00 ЛенТВ24 Новости. (6+)
11.10 «ЛЮБОВЬ ИЗ ПРОШЛОГО». (16+)
13.00 ЛенТВ24 Новости. (6+)
13.10 «СВИДЕТЕЛИ». (16+)
15.00 ЛенТВ24 Новости. (6+)
15.10 Актуальный разговор. (6+)
15.30 «На пьедестале народной любви». (6+)
16.30 Трое в лодке. (12+)
17.00 ЛенТВ24 Новости. (6+)
17.10 «ВТОРОЙ ТРАГИЧЕСКИЙ ФАНТОЦЦИ». (0+)
19.00 20.30 Акценты. (12+)
19.30 «ДРАЙВ». (12+)
21.00 «ЧЁРНОЕ ЗОЛОТО». (12+)
23.30 Акценты. (12+)
00.00 Андрей Дементьев «Виражи времени». Концерт. (12+)
01.50 «ДОМИНИКА». (12+)
03.10 «ОПАСНОЕ ПОГРУЖЕНИЕ». (16+)

78 КАНАЛ

18.10 «Телекурьер». (12+)

07.30 08.00 08.30 09.00 09.30 10.00 10.30 11.00 11.30 12.00 13.00 18.00 18.55 20.00 21.00 23.00 «Известия 78». (12+)
07.35 08.10 08.35 09.10 09.35 10.10 10.35 11.10 11.35 «Полезное утро». (12+)
12.15 23.40 Хочу и буду. (16+)
13.15 04.45 «Внеклассное чтение 78». (12+)
14.00 17.00 22.00 «Происшествия». (16+)
14.30 «Сделано в СССР». (12+)
15.00 «Середина дня». (12+)
16.00 «Прогноз погоды». (12+)
16.05 00.25 «Народный контроль». (12+)
17.30 «Освобождение». (12+)
18.10 02.00 «Телекурьер». (12+)
19.10 02.40 «Интервидение». (12+)
20.10 01.20 «Открытая студия». (12+)
21.10 22.15 03.20 «Итоги дня». (16+)

КАЛЕНДАРЬ ДАЧНИКА НА НОЯБРЬ

Фазы Луны:
1-4 ноября – убывающая Луна, 5 ноября – новолуние, 6-18 ноября – растущая Луна, 19 ноября – полнолуние, 20-30 ноября – убывающая Луна.

ПОНЕДЕЛЬНИК	ВТОРНИК	СРЕДА	ЧЕТВЕРГ	ПЯТНИЦА	СУББОТА	ВОСКРЕСЕНЬЕ
1 Занимаемся благоустройством сада, подкармливаем выгоночную зелень.	**2** При благоприятной погоде сеем под зиму однолетние и многолетние цветы.	**3** Сажаем луковичные на выгонку, боремся с вредителями и болезнями.	**4** Проводим санитарную обрезку, укрываем растения нетканым материалом.	**5** Оборачиваем штамбы и молодые саженцы лапником или мешковиной.	**6** Заготавливаем дрова, спиливаем деревья, выкорчевываем пни.	**7** Мульчируем грядки с подзимними посевами торфом или компостом.
8 При благоприятной погоде опрыскиваем деревья и кустарники от заболеваний.	**9** Утепляем овощехранилища и теплицы, сеем злаковые, кресс-салат, микрозелень.	**10** Сажаем в горшки луковичные на выгонку для раннего цветения.	**11** Покупаем семена, компоненты для рассадного грунта, удобрения.	**12** Можно заняться посадкой крупномеров. Если снег уже выпал, подсыпаем его под розы.	**13** Ухаживаем за комнатными растениями, контролируем сохранность урожая в погребе.	**14** Расчищаем дорожки, набрасываем снег на укрытия теплолюбивых растений.
15 Готовим витаминные чаи и ароматные соли на основе трав.	**16** Заготавливаем черенки плодовых деревьев для зимних и весенних прививок.	**17** Укрываем нетканым материалом теплолюбивые растения.	**18** Проводим дождевание комнатных цветов с помощью душа, сеем зелень.	**19** С растениями не работаем, можно провести ревизию урожая.	**20** Наполняем кормушки, выгоняем зелень в теплицах.	**21** Отличный день для кулинарных экспериментов.
22 Посещаем садоводческие выставки и мастер-классы.	**23** Боремся с болезнями и вредителями тепличных и комнатных растений.	**24** Сажаем на выгонку луковичные, зелень и корнеплоды.	**25** Проверяем укрытия на теплолюбивых растениях.	**26** Защищаем хвойные растения от солнечных ожогов.	**27** Боремся с вредителями и болезнями в теплицах и на подоконниках.	**28** Стряхиваем мокрый снег с веток деревьев и крыш теплиц.
29 Обрезаем комнатные растения, рыхлим почву в горшках, закупаем грунт.	**30** Проводим работы по снегозадержанию в саду, подсыпаем снег к цветам и ягодникам.	1	2	3	4	5

КИНО И СЕРИАЛЫ

МОСФИЛЬМ. ЗОЛОТАЯ КОЛЛЕКЦИЯ

07.05 «САМОГОНЩИКИ». (12+)
07.25 «ПЕС БАРБОС И НЕОБЫЧНЫЙ КРОСС». (12+)
07.35 «АЙБОЛИТ-66». (12+)
09.25 «ВНИМАНИЕ, ЧЕРЕПАХА!» (12+)
10.55 «ОТСТАВНОЙ КОЗЫ БАРАБАНЩИК». (12+)
12.15 «НЕ СТРЕЛЯЙТЕ В БЕЛЫХ ЛЕБЕДЕЙ». (12+)
14.50 «КО МНЕ, МУХТАР!» (12+)
16.15 «КАЛИНА КРАСНАЯ». (12+)
18.10, 04.35 «ТАЙНЫ СЛЕДСТВИЯ-5». (16+)
19.50 «ВЫ МНЕ ПИСАЛИ». (12+)
21.30 «НЕ МОЖЕТ БЫТЬ!» (12+)
23.10 «ПОКРОВСКИЕ ВОРОТА». (12+)
01.40 «ОДИНОКИМ ПРЕДОСТАВЛЯЕТСЯ ОБЩЕЖИТИЕ». (12+)
03.05 «ДЕВЧАТА». (12+)

TV1000

05.15, 05.55 «ДОКТОР ХАУС». (18+)
06.40 «ИМИТАТОР». (16+)
09.00 «ОБИТЕЛЬ ПРОКЛЯТЫХ». (16+)
11.05 «ЧЁРНЫЙ ЛЕБЕДЬ». (16+)
13.00 «С МЕНЯ ХВАТИТ». (16+)
15.05 «ВЛАСТЬ СТРАХА». (16+)
17.15, 18.05 «ДОКТОР ХАУС». (18+)
19.00 «ГОРДОСТЬ И ПРЕДУБЕЖДЕНИЕ». (12+)
21.15 «ДЖЕЙН ЭЙР». (12+) Великобритания, США, 2011 г.
23.30 «ВНЕ ПРАВИЛ». (18+)
01.45 «СПЕШИ ЛЮБИТЬ». (12+)
03.20 «ХОРОШО БЫТЬ ТИХОНЕЙ». (16+)

TV1000 РУССКОЕ КИНО

06.30 «ЛЕНИН. НЕИЗБЕЖНОСТЬ». (16+)
08.30 «ПАССАЖИРКА». (16+)
10.10 «АДМИРАЛЪ». (16+)
12.25 «НЯНЬКИ». (16+)
14.15 «ALL INCLUSIVE, ИЛИ ВСЁ ВКЛЮЧЕНО!» (16+)
16.00 «КОРОБКА». (12+)
17.55 «БОЙ С ТЕНЬЮ». (16+) Россия, 2005 г. В ролях: Денис Никифоров, Андрей Панин, Елена Панова, Дмитрий Шевченко
20.15 «БОЙ С ТЕНЬЮ-2: РЕВАНШ». (16+)
22.40 «БОЙ С ТЕНЬЮ 3D: ПОСЛЕДНИЙ РАУНД». (16+)
01.00 «ОКОЛОФУТБОЛА». (18+)
02.30 «ХАРДКОР». (18+)
03.55 «КАНИКУЛЫ ПРЕЗИДЕНТА». (16+)

ДОМ КИНО

05.00 «АМЕРИКАНСКИЙ ДЕДУШКА». (16+)
06.15 «Три богатыря и принцесса Египта». Мультфильм. (6+)
07.25 «Три богатыря и наследница престола». Мультфильм. (6+)
08.55 «Три богатыря. Ход конём». Мультфильм. (6+)
10.20 «СВАТЫ». (16+) Сериал. Россия, 2008 г. В ролях: Людмила Артемьева, Анатолий Васильев, Федор Добронравов, Ульяна Иващенко, Денис Роднянский
15.10 «ЗАКОЛДОВАННЫЙ УЧАСТОК». (12+)
19.10 «СВАТЫ». (16+)
01.00 «НАПАРНИК». (16+) Россия, 2017 г.
02.25 «ПЛЮС ОДИН». (16+)

ИЛЛЮЗИОН+

03.10, 23.30 «ТАИНСТВЕННЫЙ АЛЬБЕРТ НОББС». (16+)
04.55 «ГОЛОДНЫЕ ИГРЫ». (16+)
07.05 «ОТКРЫТАЯ ДОРОГА НАЗАД». (16+)
08.25 «ГОЛОДНЫЕ ИГРЫ: СОЙКА-ПЕРЕСМЕШНИЦА». (16+)
10.15 «ХАТИКО: САМЫЙ ВЕРНЫЙ ДРУГ». (12+)
11.40 «ПОЧТИ МОЛОДОЖЕНЫ». (16+)
13.00 «САМЫЙ ОПАСНЫЙ ЧЕЛОВЕК». (16+)
14.55 «ГОЛОДНЫЕ ИГРЫ: И ВСПЫХНЕТ ПЛАМЯ». (16+)
17.05 «ДЕТЕКТИВ ДИ И ТАЙНА ПРИЗРАЧНОГО ПЛАМЕНИ». (16+)
19.00 «В БЕГАХ». (16+)
20.30 «НЕТ МУЖЧИН - НЕТ ПРОБЛЕМ». (16+)
21.55 «ПЛОХАЯ МАМОЧКА». (16+)

.RED

00.40, 15.30, 16.20, 20.00, 20.45, 23.50 «ЧАСТНЫЕ СЫЩИКИ». (16+)
01.30, 23.05 «ТИПА МОЯ ЖЕНА». (18+)
02.15, 22.20 «ХОРОШИЙ ДОКТОР». (16+)
03.00, 11.55, 21.30 «АМНЕЗИЯ». (16+)
03.45 «ГОЛУБАЯ ЛАГУНА». (16+)
05.35 Голливуд за кадром. (16+)
06.00, 17.10 Правила моей пекарни. (16+)
07.05, 12.40, 18.15 Проект Подиум. (16+)
07.50, 13.25, 19.00 Правила моей кухни. (16+)
08.55, 14.30 «АББАТСТВО ДАУНТОН». (16+)
09.55 «ИСЧЕЗНОВЕНИЕ СИДНИ ХОЛЛА». (16+)

КИНОКОМЕДИЯ

01.15 «КАК УКРАСТЬ БРИЛЛИАНТ». (16+)
03.20 «ОСОБЕННОСТИ НАЦИОНАЛЬНОЙ ОХОТЫ». (16+)
05.05 «ОСОБЕННОСТИ НАЦИОНАЛЬНОЙ РЫБАЛКИ». (16+)
07.00 «СВАДЬБА ПО ОБМЕНУ». (16+)
08.45 «ЧЕРЕПАШКИ-НИНДЗЯ-3». (6+)
10.35 «ЗАЧИНЩИКИ». (16+)
12.20 «СТАРСКИ И ХАТЧ». (12+)
14.10 «ОЧЕНЬ СТРАШНОЕ КИНО-2». (16+)
15.40 «КРЫСИНЫЕ БЕГА». (12+)
17.50 «ГЕРОЙ СУПЕРМАРКЕТА». (12+)
19.30 «ОЧЕНЬ СТРАШНОЕ КИНО-3». (16+)
20.55 «ЭТОТ НЕЛОВКИЙ МОМЕНТ». (16+)
22.45 «НАЧАЛО ВРЕМЁН». (16+)

РОДНОЕ КИНО

00.30, 01.25 «ДАЛЬНОБОЙЩИКИ». (16+)
02.25 «ДАЧНАЯ ПОЕЗДКА СЕРЖАНТА ЦЫБУЛИ». (16+)
03.55, 05.15 «ЮНОСТЬ ПЕТРА». (12+)
06.35 «ТАБАЧНЫЙ КАПИТАН». (6+)
08.10 «НАЧАЛО». (12+)
09.50, 10.50 «ДАЛЬНОБОЙЩИКИ». (16+)
11.45 «В МОЕЙ СМЕРТИ ПРОШУ ВИНИТЬ КЛАВУ К.» (6+)
13.10 «СТРЕЛЕЦ НЕПРИКАЯННЫЙ». (16+)
15.00 «РЕСПУБЛИКА ШКИД». (16+)
16.55, 17.55, 19.00, 20.00 «КАМЕНСКАЯ». (16+)
21.00 «ЛЮБОВНИК». (16+) Драма, Россия, 2002 г.
23.00 «АМЕРИКЭН БОЙ». (16+)

СУББОТА!

05.00, 04.15 «Маша и Медведь». Мультсериал. (0+)
11.00, 11.50, 12.35, 13.20, 14.05, 14.55, 15.40, 16.30, 17.20, 18.05 «ДИКИЙ АНГЕЛ». (16+)
19.00, 19.50, 20.50 «КОСТИ». (16+)
21.40, 22.30 «ДОКТОР ХАУС» (субтитры). (16+)
23.25 Суббота! News. (16+)
23.35 «ДОКТОР ХАУС» (субтитры). (16+)
00.30, 01.30 «ВО ИМЯ ЛЮБВИ». (16+)
02.15 «БЕРЕМЕННЫЙ». (16+)
03.30 Барышня-крестьянка. (16+)

ФЕНИКС+КИНО

08.00, 09.00, 16.00, 17.00, 00.00, 01.00 «ТАТЬЯНИН ДЕНЬ». (12+)
10.00, 11.00, 18.00, 19.00, 02.00 «ЕРМОЛОВЫ». (16+)
12.00, 20.00, 04.00 «ЛАСТОЧКИНО ГНЕЗДО». (16+)
13.00, 21.00, 05.00 «УЛЫБКА ПЕРЕСМЕШНИКА». (16+) Сериал. Мелодрама, Россия, 2014 г.
14.00, 22.00, 06.00 «ОДНА ТЕНЬ НА ДВОИХ». (16+)
15.00, 23.00, 07.00 «БРАК ПО ЗАВЕЩАНИЮ. ТАНЦЫ НА УГЛЯХ». (16+)
03.00 «ОБРУЧАЛЬНОЕ КОЛЬЦО». (16+)

CTC LOVE

06.00 «ПАПИНЫ ДОЧКИ». (16+)
12.00 «КУХНЯ». (12+)
18.00 «ОТЕЛЬ «ЭЛЕОН». (16+)
00.00 Сердца за любовь. (16+)
03.10 Бесплатный лук. (16+)
04.00 «Летучий корабль». Мультфильм. (0+)
04.15 «Бременские музыканты». Мультфильм. (0+)
04.35 «По следам бременских музыкантов». Мультфильм. (0+)
04.55 «Самый большой друг». Мультфильм. (0+)
05.05 «Сказка о царе Салтане». Мультфильм. (0+)

TV 21 ВЕК

10.00, 18.00, 02.00 «ДЖЕКИЛЛ И ХАЙД». (16+)
10.55, 18.55, 02.55 «ИДЕАЛЬНАЯ ПЯТНИЦА ДЛЯ ПРЕСТУПЛЕНИЯ». (12+) Криминальная комедия, Великобритания, 1970 г.
12.30, 20.30, 04.30 «ПЕРЕМЕНЫ К ЛУЧШЕМУ». (16+)
14.10, 22.10, 06.10 «ЭЛИС». (18+) Драма, комедия, Великобритания, Франция, 2019 г.
16.00, 00.00, 08.00 «3 ДНЯ С РОМИ ШНАЙДЕР». (16+) Биографическая драма, Германия, Австрия, Франция, 2018 г.

ЛЮДИ, СОБЫТИЯ, ИСТОРИЯ

МИР

05.00, 10.10 «ГАИШНИКИ». (16+)
10.00, 13.00, 16.00, 19.00, 03.00 Новости
13.15 Дела судебные. Деньги верните! (16+)
14.10, 18.00 Дела судебные. Битва за будущее. (16+)
15.05, 16.20, 17.00 Дела судебные. Новые истории. (16+)
19.25 «НЕУЛОВИМЫЕ МСТИТЕЛИ». (12+)
21.05 «НОВЫЕ ПРИКЛЮЧЕНИЯ НЕУЛОВИМЫХ». (12+)
22.45 «КОРОНА РОССИЙСКОЙ ИМПЕРИИ, ИЛИ СНОВА НЕУЛОВИМЫЕ». (12+)
01.15 Наше кино. История большой любви. (12+)
01.45 Евразия. Спорт. (12+)
01.55 Специальный репортаж. (12+)
02.05 Наши иностранцы. (12+)
02.15 5 причин остаться дома. (12+)
02.25 Евразия. Культурно. (12+)
02.30 Дословно. (12+)
02.40 Вместе выгодно. (12+)
02.50 Культ личности. (12+)
03.15 Мир. Мнение. (12+)
03.30 Евразия. Регионы. (12+)
03.40 В гостях у цифры. (12+)

ПОБЕДА

05.50 «Путь к Победе». (16+)
06.50 «БРЕСТСКАЯ КРЕПОСТЬ». (18+)
09.10 «ТРИ ДНЯ ДО ВЕСНЫ». (16+)
11.00 «БИТВА ЗА СЕВАСТОПОЛЬ». (16+) Драма, Россия, Украина, 2015 г. Реальная история легендарной женщины-снайпера Людмилы Павличенко.
13.00 «ЛИКВИДАЦИЯ». (16+) Сериал. Детектив, Россия, 2007 г. В ролях: Владимир Машков, Михаил Пореченков, Сергей Маковецкий, Владимир Меньшов, Светлана Крючкова
16.40 «ГЕТЕРЫ МАЙОРА СОКОЛОВА». (16+) Сериал. Драма, Россия, 2014 г. В ролях: Андрей Панин, Сергей Гармаш, Филипп Янковский, Артур Смольянинов, Анатолий Гущин
23.59 «Путь к Победе». (16+)
01.00 «ВРЕМЯ СОБИРАТЬ КАМНИ». (16+)
02.40 «КРАЙ». (16+)
04.40 «КРИК ТИШИНЫ». (12+)
06.20 Великая война. «Битва за воздух». (16+)

ПЯТНИЦА

05.00 Орел и Решка. Россия-2. Москва-2 (субтитры). (16+)
05.50 Орел и Решка. Россия-2. Челябинск (субтитры). (16+)
07.10, 08.00, 09.00, 10.00, 11.00, 11.40 «ЗАЧАРОВАННЫЕ». (16+) 6 сезон. Сериал. США, 2003 г.
12.40 Адская кухня. (16+)
14.40, 16.00 На ножах. (16+)
17.00, 18.00 На ножах (субтитры). (16+)
19.00 Адская кухня. (16+)
21.00 Мир наизнанку. Пакистан. (16+)
22.00 Мир наизнанку. Пакистан (субтитры). (16+)
23.00 Орел и Решка. Россия-3. Камчатский край-2. (16+)
00.00 Дикари. Таиланд (субтитры). (16+)
01.00 Пятница News. (16+)
01.20 Инсайдеры. Красноярск. (16+)
02.10 Инсайдеры. Самара. (16+)
03.00 Пятница News. (16+)
03.20 Дикари. Филиппины-2 (субтитры). (16+)
04.10 Пятница News. (16+)
04.40 Орел и Решка. Перезагрузка. Чикаго. США. (16+)

Ю

05.20 Папа попал. (12+)
08.50 «КЛОН». (16+)
11.00, 12.00 Дом-2. Lite. (16+)
12.50 Гости и прочие неприятности. (16+)
15.00 Супермама. (16+)
17.00 Беременна в 16. (16+) В новом сезоне нашумевшего реалити о подростковой беременности ещё более реальные истории и проблемы, о которых принято молчать, но о них нужно знать каждому. Девочки-подростки из разных уголков России встают перед выбором, который изменит их жизнь. Найдут ли они силы преодолеть испытания и стать счастливыми?
20.00 «КЛОН». (16+)
22.00 Дом-2. Новая любовь. (16+)
00.10 Я стесняюсь своего тела. (16+)
01.55 «МЫСЛИТЬ КАК ПРЕСТУПНИК» (субтитры). (16+)
03.25 Я не знала, что беременна. (16+)
04.10 Обмен женами. (16+)

ПОЗНАВАТЕЛЬНЫЕ КАНАЛЫ

365 ДНЕЙ ТВ

00.00 Час истины. (12+)
01.10 События в истории. (12+)
01.50 Обыкновенная история. (6+)
02.00, 05.45 «ЧКАЛОВ». (16+)
03.05 Историограф. (12+)
03.55 Историада. (12+)
05.00 Историограф. (12+)
06.50 Серые кардиналы России. (12+)
07.25 Монастырские стены. (6+)
08.00, 09.30 «ТАЙНЫ ДВОРЦОВЫХ ПЕРЕВОРОТОВ. РОССИЯ, ВЕК XVIII». (12+)
11.10 Историограф. (12+)
12.00 Апрельский рубеж. (12+)
12.30 Не квартира - музей. (12+)
12.50 Великие живописцы. (12+)
13.55 Я погиб под Демянском. (12+)
14.45 По законам чести. Из истории дуэлей. (12+)
15.05 Звезда и смерть графа Вронского. Сербский гамбит. (12+)
16.00 Государственные перевороты в России. (12+)
16.30 Мифы Древней Греции. (12+)
17.00 Семь дней истории. (12+)
17.15 Великие изобретатели. (12+)
17.45 Обыкновенная история. (6+)
18.00, 19.00 «ВЕЛИКАЯ». (12+)
20.00 Муссолини. Последняя правда. (16+)
22.05 Карл Великий. (16+)
23.10 Забытый полководец. (12+)
23.40 По законам чести. Из истории дуэлей. (12+)

VIASAT HISTORY

06.05 Невероятные изобретения. (12+)
06.30 Запретная история. (12+)
07.15 Затерянные пирамиды ацтеков. (12+)
08.10 Падение империи: Эдгар. (12+)
09.00 Музейные тайны. (12+)
09.50 Вена: империя, династия и мечта. (12+)
10.45 Выдающиеся женщины. (12+)
11.40 Греческие острова: одиссея с Беттани Хьюджес. (12+)
12.35 Машины смерти. (12+)
13.35 Затерянные пирамиды ацтеков. (12+)
14.30 Падение империи: Аттила. (12+)
15.25 Выдающиеся женщины. (12+)
16.20 Последний поход викингов. (12+)
17.15 Хит-парад военной техники. (12+)
18.15 Загадки Египта. (12+)
19.05, 04.00 Греческие острова: одиссея с Беттани Хьюджес: Танец любви. (12+)
20.00 Выдающиеся женщины. (12+)
21.00 Последний поход викингов. (12+)
21.55 Хит-парад военной техники. (12+)
22.55 Загадки Египта. (12+)
23.45, 04.50 Музейные тайны. (12+)
00.35 Затерянные пирамиды ацтеков. (12+)
01.30 Вена: империя, династия и мечта. (12+)
02.20 Последний поход викингов. (12+)
03.10 Выдающиеся женщины. (12+)
05.30 Невероятные изобретения. (12+)

NATIONAL GEOGRAPHIC

06.00 Научные глупости. (16+)
06.25 Реальность или фантастика? (16+)
07.15 Инстинкт выживания. (16+)
08.05 Ледяная дорога. (16+)
08.55 Непокорный остров. (16+)
09.50, 10.40 Авто-SOS. (16+)
11.35 Дикий тунец. (16+)
12.25 Ледяная дорога. (16+)
13.15 Исследователь 2.0. (16+)
14.10 Контрабанда с Марианной Ван Зеллер. (16+)
15.00 Нарковойны. (16+)
15.50 Поймать контрабандиста. (16+)
16.45 Ледяная дорога. (16+)
17.40 Авто-SOS. (16+)
18.30, 18.50 Фабрика еды в Америке. (16+)
19.15, 20.05 Расследования авиакатастроф. (16+)
21.00, 03.25 Дикий тунец. (16+)
21.50 Дикий тунец: Север против Юга. (16+)
22.40 Истории спасения. (16+)
23.30 Эвакуация Земли. (16+)
00.20 В дикой природе с Беаром Гриллсом. (16+)
01.10 Граница. (16+)
01.55 Суперсооружения Третьего рейха. (16+)
02.40 Расследования авиакатастроф. (16+)
04.10 Осушить океан. (16+)
05.00, 05.20 Игры разума. (16+)
05.35 Научные глупости. (16+)

ANIMAL PLANET

06.00 Остров орангутангов. (12+)
06.25 Экзотические питомцы. (12+)
07.10 На свободу с питбулем. (16+)
08.05 Адская кошка. (12+)
09.00 Дикие реки Африки. (16+)
09.55, 10.50, 11.45 Крупный улов. (16+)
12.40 Дело мастера боится. (12+)
13.35 Адская кошка. (12+)
14.30 На свободу с питбулем. (16+)
15.25 Правосудие Техаса. (16+)
16.20, 17.15 Большие кошки Кении. (16+)
18.10 Плохой пёс. (12+)
19.05 Дикие реки Африки. (16+)
20.00, 20.25 Койот Петерсон представляет. (12+)
20.55 Доктор Джефф: ветеринар Рокиманутин. (16+)
21.50 Дело мастера боится. (12+)
22.45 В поисках йети: Йети из Алабамы. (12+)
23.40 Монстры внутри меня. (16+)
00.35 Зоопарк Сан-Диего. (12+)
01.24 Дикие реки Африки. (16+)
02.12 Дело мастера боится. (12+)
03.00 Живой или вымерший. (12+)
03.45 На свободу с питбулем. (16+)
04.30 Монстры внутри меня. (16+)
05.15 В поисках йети: Йети из Алабамы. (12+)

DISCOVERY CHANNEL

06.00 Как это устроено? (12+)
06.25 Махинаторы. (12+)
07.20, 07.45 Билли скупает Бруклин. (12+)
08.15, 08.40 Как это устроено? (12+)
09.10 Махинаторы. (12+)
10.05 Астронавты-любители. (16+)
11.00 Как устроена Вселенная. (12+)
11.55 Лучший оружейник: Клинки Первой мировой войны. (16+)
12.50 Лучший оружейник: Пистолет-мачете. (16+)
13.45 Что могло пойти не так? (16+)
14.40 Махинаторы. (12+)
15.35 Остров с Беаром Гриллсом. (16+)
16.30, 16.55 Кафе, закусочные и забегаловки. (12+)
17.25 Быстрые и громкие. (12+)
18.20, 18.45 Билли скупает Бруклин. (12+)
19.15, 19.40 Как это устроено? (12+)
20.10 Махинаторы. (12+)
21.05 Голые и напуганные XL. (16+)
22.55 Уйти от погони. (16+)
23.50, 00.15, 00.45, 01.10, 01.40, 02.04 Как это устроено? (12+)
02.27 Быстрые и громкие. (12+)
03.14 Голые и напуганные XL. (16+)
04.48 Уйти от погони. (16+)
05.35 Как это устроено? (12+)

TLC

06.00 Оденься к свадьбе: Бенилюкс. (12+)
06.50 Оденься к свадьбе: Испания. (12+)
07.15 Оденься к свадьбе с Гоком Ваном. (12+)
08.10, 08.35 Оденься к свадьбе. (12+)
09.05, 09.33 Охотники за международной недвижимостью. (12+)
10.01, 10.29 Босс на кухне. (12+)
10.57 Семья Шантель. (16+)
11.53 Оденься к свадьбе. (12+)
12.49 Жить непросто людям маленького роста! (12+)
13.45, 14.10 Оденься к свадьбе. (12+)
14.40, 15.08 Доктор, что со мной? (16+)
15.36, 16.32 Дарси и Стейси. (16+)
17.28 Жить непросто людям маленького роста! (12+)
18.23, 18.51 Жуткие свидания. (16+)
19.19 Строим дом за 100 дней. (12+)
20.14, 20.39 Большие мечты о маленьком доме. (12+)
21.09 Семья весом в тонну. (16+)
22.04, 01.40 На приеме у доктора Кристиана. (16+)
23.00, 02.27 Спасите мою кожу. (18+)
23.55, 03.14 Аномалии тела. (18+)
00.50 Семья весом в тонну. (16+)
04.01 За что мне такое тело? (16+)
04.26, 04.49 Жуткие свидания. (16+)
05.13 Доктор «Прыщик». (16+)

УВЛЕЧЕНИЯ

УСАДЬБА

09.25 Травовед. (12+)
09.40 Побег из города. (12+)
10.10 Крымские дачи. (12+)
10.45 Идеальный сад. (12+)
11.20 10 самых больших ошибок. (12+)
11.50 Моя крепость. (12+)
12.20 Сам себе дизайнер. (12+)
12.40 Дачные хитрости. (12+)
12.55 Фитоаптека. (12+)
13.25 Цветы зимой. (12+)
13.55, 20.10 Огород круглый год. (12+)
14.25 Здоровый сад. (12+)
14.45, 22.15 Дачные радости. (12+)
15.20 Школа дизайна. (12+)
15.50 Готовимся к зиме. (12+)
16.10 Усадьба будущего. (12+)
16.40 Домашние заготовки. (12+)
16.55 Огород от-кутюр. (12+)
17.30 Урожай на столе. (12+)
18.00 Сладкая жизнь. (12+)
18.15 Инструменты. (12+)
18.35 Вокруг сыра. (12+)
18.50 Милости просим. (12+)
19.20 Лучки&Пучки. (12+)
19.40 Керамика. (12+)
19.55 Дом, милый дом! (12+)
20.40 Топ-10. (12+)
21.15 История одной культуры. (12+)
21.45 Секреты стиля. (12+)
22.45 У мангала. (12+)
23.15 Сельские профессии. (12+)
23.45 Беспокойное хозяйство. (12+)

ОХОТА И РЫБАЛКА

09.15 На зарубежных водоемах. (16+)
09.45 В Индийском океане… (12+)
10.15 Егерский кордон. (16+)
10.45 Рыболовная школа для взрослых. (12+)
11.15, 19.30, 23.35 Нахлыст без границ. (16+)
11.45, 20.00 Охотничьи собаки. (16+)
12.15 Фишермания. (16+)
12.50, 13.05 Привет, Малек! (6+)
13.20 Особенности охоты на Руси. (16+)
13.50 Зимняя рыбалка в Удмуртии. (16+)
14.25 Как охотились наши деды. (16+)
14.55 Стратегия охоты с Сергеем Астаховым. (12+)
15.25 Рыбалка сегодня XL. (16+)
15.55 Охотничьи меридианы. (16+)
16.25 Прибалтийский лосось. (16+)
16.55 Спиннинг сегодня. (16+)
17.30 Сезон охоты. (16+)
18.00 Две на одного. Оружие. (16+)
18.15 Две на одного. Снаряжение. (16+)
18.30 Поймай и сними. (16+)
19.00 Фидер. Секреты успеха. (16+)
20.30 Рыболовные путешествия. (16+)
21.00 Один день из жизни. (16+)
21.30 Охотник-одиночка. (16+)
22.00 По Якутии с Александром Борисовым. (12+)
22.35 Давай зарубимся! (12+)
22.50 Рыбалка сегодня. (16+)
23.05 Трофеи. (16+)

ЖИВИ!

00.00, 13.00, 19.00 Фитнес-бикини 2.0. (12+)
00.30, 13.30, 19.30 3D фитнес. (12+)
01.00, 14.00, 20.00 Первоклассный фитнес. (6+)
01.30, 14.30, 20.30 Кроссфит 2.0. (12+)
02.00, 15.00, 21.00 Пилатес изнутри. (6+)
03.00, 16.00 Street Fight. (12+)
03.30, 17.00 Фитнес-мама. (16+) Авторский курс по восстановлению после родов от молодой мамы, фитнес-тренера звезд шоу бизнеса Анастасии Сконечны.
04.00, 07.00, 10.00 YogaУтро. (6+)
04.30, 07.30, 10.30 Утренний заряд с Димой Брагиным. (12+)
04.45, 07.45, 10.45 Завтраки с Еленой Чазовой. (6+)
05.00, 08.00, 11.00 Йога. Женские практики. (12+)
05.30, 08.30, 11.30 Дыши и худей с Мариной Корпан. (12+)
05.45, 08.45, 11.45 Фитнес с резинками. (12+)
06.00, 09.00, 12.00 «Скульптурное лицо» с Викторией Цепляевой. (12+)
06.30, 09.30, 12.30 Боди-балет. (12+)
16.30, 22.30 Шпагат. (12+)
17.30, 22.00 Zumba. (12+)
18.00, 23.00 Уроки чувственности. (16+)
18.30, 23.30 YogaВечер. (6+)

В программе возможны изменения по независящим от редакции причинам. Телепрограмма предоставлена компанией ЗАО «Сервис-ТВ».

СПОРТ

МАТЧ! СТРАНА

06.00 Эра Буре. (12+)
06.55, 03.00 Автоспорт. Российская Дрифт серия. «Запад». (0+)
07.50, 10.00 Новости
07.55, 20.40 «6хб». Волейбольное обозрение. (0+)
08.25 Плавание. (0+)
10.05 Метод Плющенко. (12+)
10.20 Не о боях. Альберт Батыргазиев. (16+)
10.35 Лица Страны. (12+)
10.55 Регби. Чемпионат России. Прямая трансляция
12.50 Теннис. Кубок Билли Джин Кинг. Россия - Франция. Прямая трансляция из Чехии
17.35, 03.55 Специальный репортаж. (12+)
17.55, 23.00 Вид сверху. (12+)
18.25 Плавание. Чемпионат Европы (бассейн 25 м). Прямая трансляция из Казани
21.10, 04.35 Гандбол. Чемпионат России «Олимпбет-Суперлига». Женщины. (0+)
22.35 Мир бильярда. (12+)
23.30 Теннис. Кубок Билли Джин Кинг. (0+)
02.30 Все на регби! (12+)
04.10 Дублёр. (12+)

EUROSPORT 1

00.30 Теннис. ATP 1000. Париж. 1-й круг. (6+)
01.55 Новости. (16+)
02.00 Cycling Show. (16+)
02.30 Велоспорт-трек. ЧМ. Рубе. 2-й день. (16+)
04.00 Снукер. English Open. 1-й круг. (6+)
06.00 «Зал славы». (16+)
07.00 Автогонки на выносливость. «8 часов Портимао». Ревью. (16+)
08.00 Велоспорт-трек. ЧМ. Рубе. 2-й день. (16+)
09.30 Снукер. English Open. 1-й круг. (6+)
11.30 Теннис. ATP 1000. Париж. 1-й круг. (6+)
12.00 Теннис. ATP 1000. Париж. 2-й круг. Прямая трансляция. (6+)
14.00 Теннис. ATP 1000. Париж. 2-й круг. Прямая трансляция. (6+)
16.00, 18.00 Теннис. ATP 1000. Париж. 2-й круг. Прямая трансляция. (6+)
20.00 Теннис. «ATP: За кадром». (6+)
20.30, 22.30 Теннис. ATP 1000. Париж. 2-й круг. Прямая трансляция. (6+)

МУЗЫКА

МУЗ-ТВ

06.45, 08.45, 15.00, 18.45, 23.30 PRO-новости. (16+)
07.00 Каждое утро. (16+)
09.00 ТОР чарт Европы плюс. (16+)
10.00 Мир в одной тарелке. Молдова. (16+)
10.30 Русские хиты. Чемпионы среды. (16+)
12.00 Яндекс.Музыка чарт. (16+)
12.55 Караоке в большом городе. (16+)
14.00 Золотая дюжина. (16+)
15.15 У-Дачный чарт. (16+)
16.20 Отпуск без путёвки. (16+)
17.50 Check-IN на МУЗ-ТВ. (16+)
19.00 TikTok чарт. (16+)
20.00 XXV Церемония вручения Национальной музыкальной премии «Золотой Граммофон-2020». (16+)
23.40 Прогноз по году. (16+)
00.45 Хит-Сториз. (16+)
01.10 10 sexy. (18+)
02.00 Муз'итив. (16+)

ДЕТСКИЕ КАНАЛЫ

МУЛЬТ

10.00, 14.00, 17.15 «Фиксики». (0+)
10.30, 20.00 «Лунтик и его друзья». (0+)
11.00 «Ник-изобретатель». (0+)
11.30, 19.30 «Ми-Ми-Мишки». (0+)
12.00, 16.00 «Время малышей». (0+)
13.00, 21.00 «Барбоскины». (0+)
13.25, 20.30 «Маша и Медведь». (0+)
14.30 «Смешарики». (0+)
15.00 «Тобот. Детективы Галактики. Тайна Свега». (0+)
15.25 «Белка и Стрелка. Озорная семейка». (0+)
17.00 «Гуси-лебеди». (0+)
17.55 «Просто о важном. Про Миру и Гошу». (0+)
18.00 «Дружба - это чудо». (0+)
18.20 «Хейрдораблз». (0+)
18.25 «Монсики». (0+)
19.00 «Кошечки-собачки». (0+)
19.20 «Сказочный патруль. Хроники чудес. История Медузы». (0+)
19.55 «Цветняшки». (0+)
20.25 «Деревяшки». (0+)
20.55 «Машины сказки». (0+)

КАНАЛ DISNEY

05.00, 04.35 Музыка на Канале Disney. (6+)
05.15 «Аладдин» (субтитры). (0+)
05.40 «Легенда о Тарзане» (субтитры). (6+)
06.05 «Тимон и Пумба» (субтитры). (6+)
06.25 «Русалочка» (субтитры). (6+)
06.50 «Чип и Дейл спешат на помощь». (6+)
07.40 «Бемби-2». (0+)
09.00 Доброе утро с Микки. (0+)
11.00 «Борис и Руфус». (6+)
11.35, 17.35 «Леди Баг и Супер-Кот». (6+)
14.10, 19.05 «Отряд «Призрак». (6+)
19.30 «Феи: Загадка пиратского острова». (0+)
21.00 «Феи: Легенда о чудовище». (0+)
Трогательная история дружбы между маленькой феей и громадным таинственным существом, которое держит в страхе всю округу.
22.30 «Гравити Фолз». (12+)
00.00 «Отель Трансильвания». (12+)
02.05 «Амфибия». (12+)

КАРУСЕЛЬ

05.00 Ранние пташки. «Барбоскины», «Пластилинки». (0+)
06.55 «Чик-зарядка». (0+)
07.00 «С добрым утром, малыши!» (0+)
07.30 «Чик-зарядка». (0+)
07.40 «Роботы-поезда». (0+)
08.10 «Три кота». (0+)
10.15 «Суперкрылья. Джетт и его друзья». (0+)
10.45 «Игра с умом». (0+)
11.05 «Грузовичок Лёва». (0+)
11.45 «Робокар Поли и его друзья». (0+)
12.15 «Тобот. Детективы Галактики». (6+)
12.45 «Бен 10». (12+)
13.10 «Смешарики». (0+)
14.00 «Навигатор. Новости». (0+)
14.10 «Долина Муми-троллей». (0+)
«Долина Муми-троллей» - воодушевляющий мультсериал со множеством положительных посланий. Наблюдая за историей взросления Муми-тролля и общением с его семьей и друзьями, дети узнают больше о доброте, отношениях и эмоциях.
15.50 «Вкусняшки шоу». (0+)
16.10 «Подружки-супергерои». (6+)
16.35 «Супер МЯУ». (0+)
Яркий приключенческий мультсериал создан по книгам детского писателя Олега Роя.
17.50 «ЛЕГО. Дупло». (0+)
18.00 «Томас и его друзья. Большой мир. Большие приключения!» (0+)
Новые приключения паровозика Томаса, который мечтал увидеть мир.
18.50 «Хейрдораблз». (0+)
18.55 «Ми-Ми-Мишки». (0+)
20.10 «Акулёнок». (0+)
20.15 «Свинка Пеппа». (0+)
20.30 «Спокойной ночи, малыши!» (0+)
20.45 «Зебра в клеточку». (0+)
22.00 «Геомека». (6+)
22.30 «Бакуган: Восход геоганов». (6+)
22.50 «Белка и Стрелка. Тайны космоса». (0+)
23.15 «Черепашки-ниндзя». (6+)
23.35 «Гормити». (6+)
00.00 «Новаторы». (6+)
01.40 «Смешарики. Пинкод». (6+)
03.25 «Котики, вперёд!» (0+)

УНИКУМ

07.00, 08.27 «Тима и Тома». (0+)
07.21 «Немытый пингвин». (0+)
07.28 «Машенька и медведь». (6+)
07.47 «Про злую мачеху». (0+)
08.06 «Чудеса среди бела дня». (6+)
08.47, 09.33, 15.00, 22.48 Мультфильмы. (0+)
08.55, 22.37 Мультфильмы. (6+)
09.55, 11.01, 12.47, 19.06, 21.00 «Макс Стил». (12+)
10.20, 11.27, 19.30 «Бобр добр». (0+)
10.45, 11.52, 15.56, 20.00 «Летающие звери». (6+)
12.10, 14.22, 16.15, 20.23 «Белка и Стрелка». (0+)
12.31, 16.35, 20.45 «Тайна Сухаревой башни». (6+)
13.17, 16.50, 18.00, 21.32 Girls Only. (6+)
13.49, 17.20, 18.30, 22.02 Мастерская «Умелые ручки». (6+)
14.05, 17.37, 18.47, 22.19 История великих изобретений. (6+)
14.43 «Новые приключения кота Леопольда». (0+)

О!

05.00 «Поезд динозавров». (0+)
06.30 О! Музыка! (0+)
07.00 «Жужжалка». (0+)
07.05 «Фиксики». (0+)
09.00 «Отряд-А. Игрушки-спасатели». (0+)
10.00 «Смешарики». (0+)
12.00 «Ляпик едет в Окидо». (0+)
14.00 «Три кота». (0+)
15.50 «Доктор Малышкина». (0+)
15.55 «Мир за минутку». (0+)
Короткие истории о дикой природе.
16.00 «Чик-чирик English». (0+)
16.05 «Пластилинки». (0+)
16.10 «Доктор Панда». (0+)
18.00 «Фиксики». (0+)
20.00 «Смешарики». (0+)
22.00 «Турбозавры». (0+)
00.00 «Динозавры». (0+)
00.05 «ТриО!» (0+)
00.20 «Фиксики». (0+)
02.20 «Букварий». (0+)
02.40 «Смешарики». (0+)
04.40 «Завтрак на ура!» (0+)

ПРАВОСЛАВНЫЙ КАНАЛ

СПАС

05.00 День Патриарха. (0+)
05.10 Мультфильмы на СПАСЕ. (0+)
05.55, 06.25 Монастырская кухня. (0+)
07.00, 09.00 Утро на СПАСЕ. (0+)
11.00 Прямая линия. Ответ священника (субтитры). (12+)
12.00 Лица Церкви. (6+)
12.15 Дорога. (0+)
13.20 Расскажи мне о Боге. (6+)
13.55, 14.25 Монастырская кухня. (0+)
15.00 Под омофором Божией Матери. (0+)
16.10, 17.50 «ПЛАМЯ». (12+)
19.30 Вечер на СПАСЕ. (0+)
22.20 Прямая линия. Ответ священника (субтитры). (12+)
23.15 Во что мы верим. (0+)
00.15 День Патриарха. (0+)
00.30 Под омофором Божией Матери. (0+)
О матушке Феофании и ее заслугах в восстановлении Покровской обители Москвы.
01.30 «Встреча». Мультфильм. (12+)
История, в которой солдат рассказывает, как икона Божией Матери Казанская спасла его от смерти.
02.00 Вечер на СПАСЕ. (0+)
04.30 Мультфильмы на СПАСЕ. (0+)
04.45 Тайны сказок. С Анной Ковальчук. (0+)

Православный календарь

3 ноября
Седмица 20-я по Пятидесятнице. Глас 2.
Прп. Илариона Великого.

Перенесение мощей свт. Илариона, еп. Меглинского. Мчч. Дасия, Гаия и Зотика. Прп. Илариона, схимника Печерского. Прпп. Феофила и Иакова Омучских. Прп. Илариона Псковоезерского, Гдовского. Сщмчч. Павлина, архиеп. Могилевского, Аркадия, еп. Екатеринбургского, и с ними Анатолия и Никандра пресвитеров и мч. Киприана. Сщмч. Дамиана, архиеп. Курского. Сщмчч. Константина, Сергия, Василия, Феодора, Владимира, Николая, Иоанна, Василия, Александра, Димитрия и Алексия пресвитеров, Сергия и Иоанна диаконов, прмчч. Софрония и Неофита. Прмц. Пелагии.

Постный день.

« Стыдно для нас благодарить Бога при добром и молчать при горестном положении дел, еще более надо благодарить, когда страждем».

Прп. Нил Синайский

ЖЕНСКАЯ ИСТОРИЯ

Грузди против искусства

(Окончание. Начало в №42)

Так себе брак

В тот день я сгребла детей в кучу и укатила к маме. Обиженная, оскорбленная в лучших чувствах, непонятая.

– Ну и дура, – констатировала мама, но на улицу не выгнала. – Мишка твой мужик дельный. Он, может, в отличие от тебя институтов не кончал, высокими материями не мыслит. Зато ты за ним пятнадцать лет прожила, как сыр в масле каталась. О еде не думала, в дому все сделано, огород любо-дорого посмотреть на дачке. Тебя, дуру, на руках носил, детей обихаживал.

– Мы с ним за пятнадцать лет в театре один раз всего были, – канючила я. – Детей в Москву не вывез ни разу. Я все сама. Кружки, секции, репетиторы. Ему все это не надо. Вот репы где урвать бесплатно или остатки ламината со склада, чтобы полку в гараже сделать, – это радость. Знаешь, чему он на той неделе радовался? Пять килограммов болтов ему бесплатно ссыпали. Вот куда ему, мам, пять кило болтов? А он чуть не песни пел от счастья.

Мы еще немного попикировались с родительницей и разошлись по комнатам. Я злилась на мужа, на маму, на весь белый свет. Мне уже сорок два – большая часть жизни позади, а что я видела? Кухню, пеленки, уроки, стирку-глажку? За пятнадцать лет брака на море четыре раза выбирались. Пару раз у друзей в других городах гостили, ну и все. Зачем жила?

«А в театр я Мишку вытащу»

Заболела я как-то неожиданно. Ничто не предвещало, как говорится. Ну, кроме разве что хмари осенней да настроения серого. Пришла во вторник с работы и свалилась с запредельной температурой. А дальше пустота, белое пятно. Ничего не помню. О том, что у меня тяжелая пневмония, узнала уже в больнице, когда пришла в себя через несколько дней.

– Ну слава богу, – Мишка материализовался у моей койки, как только я открыла глаза. – Как ты себя чувствуешь? Хочется чего-то? Попить?

– Что стряслось? – непонимающе посмотрела я на встревоженного мужа. – Ах ты, почему так в груди давит?

Мишка рассказал мне и про воспаление легких, и про то, что волноваться не о чем, детей он исправно возит на кружки и секции, что с ними все в порядке. Про то, что маме моей он починил сломавшийся на пике осени бойлер, а домой заказал новые фасады для кухни и теперь пригодятся его болты, потому что собирать новенькую кухню он будет сам.

– Мне бы голову помыть, – простонала я, нащупав на макушке знатный колтун.

– Это я сейчас, это мы мигом организуем, – засуетился муж. – Я тут, кстати, в профсоюзе поузнавал, кажется, у меня получится добыть две путевки в санаторий. Тебе сейчас поправляться надо, восстанавливаться. Ага, вот так, наклонись, я тебе голову помою.

Голова после мытья гудела, и шея тоже. Снова захотелось погрузиться в спасительный сон.

– Миш, а грузди там просолились? – уже проваливаясь в небытие, спросила я.

– Ага, вкусные-е! Я тебе завтра принесу, и картошечки мятой. Будешь?

– Буду, – кивнула я. – И сока яблочного, который тетя Маша из «богатыря» наварила.

«И в санаторий тоже хочется, – засыпая, подумала я. – А в театр я Мишку вытащу, вот только поправлюсь – и сразу сходим. Грузди искусству не помеха».

ВАЛЕНТИНА

> **Случается иногда, что жизнь разводит двоих людей только для того, чтобы показать обоим, как они важны друг для друга.**
> **Пауло Коэльо**

ДОРОГИЕ ЧИТАТЕЛИ! А у вас есть история любви, изменившая вашу судьбу, которую вы хотели бы рассказать? Ждем ваши истории по адресу: **telek@kardos.ru**

ПЕРВЫЙ

21.30 «Клуб Веселых и Находчивых». (16+)

06.00 Новости
06.10 «Россия от края до края». (12+)
07.00 Телеканал «Доброе утро»
10.00 Новости (с субтитрами)
10.15 Премьера. «Земля». Ко Дню народного единства. (12+)
12.00 Новости (с субтитрами)
12.15 Премьера. «Земля». (12+)
14.35 «Александр Зацепин. «Мне уже не страшно...» (12+)
15.35 «Этот мир придуман не нами». Концерт Александра Зацепина. (6+)
17.40 «Ледниковый период». Новый сезон. (0+)
21.00 Время
21.30 «Клуб Веселых и Находчивых». Кубок мэра Москвы. (16+)
23.50 **«МАТА ХАРИ».** (16+)
01.40 Наедине со всеми. (16+)
02.25 Модный приговор. (6+)
03.15 Давай поженимся! (16+)

РОССИЯ

10.10 Сто к одному.

04.25 **«КРЕПКИЙ БРАК».** (16+)
06.00 **«ДНЕВНИК СВЕКРОВИ».** (12+)
10.10 Сто к одному
11.00 Вести. День народного единства
11.45 **«ШТАМП В ПАСПОРТЕ».** (12+)
16.35 «Аншлаг и Компания». (16+)
20.00 Вести
20.45 Вести. Местное время
21.00 **«ПАЛЬМА».** (6+)
Овчарка по кличке Пальма вынужденно расстаётся с хозяином: тот улетает заграницу, а собаку не берут на рейс, и он оставляет верного друга прямо на лётном поле. Пальма прячется в аэропорту и каждый день встречает самолёты в надежде, что хозяин вернётся. 9-летний Коля - тоже новенький в аэропорту. Он потерял маму и переехал к отцу-пилоту
23.20 **«ЗЕМЛЯ ЭЛЬЗЫ».** (12+)
01.25 Россия. Нам 30 лет! (12+)
02.25 **«Я ВСЁ ПРЕОДОЛЕЮ».** (12+)

5-Й КАНАЛ

21.40 «ТУРИСТ». (16+)

05.05 «Мое родное». (12+)
06.25 **«ПОДЛЕЖИТ УНИЧТОЖЕНИЮ».** (12+)
10.10 **«ПЕС БАРБОС И НЕОБЫЧНЫЙ КРОСС».** (12+)
Трое браконьеров - Бывалый, Трус и Балбес - отдыхают на берегу реки. С ними дворняга по кличке Барбос. Широко размахнувшись, Бывалый бросает в реку динамит, привязанный к палке. Пёс Барбос, приученный приносить поноску, мигом бросается в воду и возвращается, тащя в зубах заряд с горящим шнуром
10.25 **«САМОГОНЩИКИ».** (12+)
10.45 **«ТРИ ОРЕШКА ДЛЯ ЗОЛУШКИ».** (0+)
12.35 **«КАНИКУЛЫ СТРОГОГО РЕЖИМА».** (12+)
15.35 **«ОТПУСК ЗА ПЕРИОД СЛУЖБЫ».** (16+)
19.40 **«ОТСТАВНИК: ПОЗЫВНОЙ «БРОДЯГА».** (16+)
21.40 **«ТУРИСТ».** (16+)
23.45 **«РЖЕВ».** (12+)
02.00 **«НАЗАД В СССР».** (16+)

НТВ

10.20 «БЕЛОЕ СОЛНЦЕ ПУСТЫНИ». (0+)

05.35 **«БЛИЗНЕЦ».** (12+)
08.00 Сегодня
08.20 **«БЛИЗНЕЦ».** (12+)
10.00 Сегодня
10.20 **«БЕЛОЕ СОЛНЦЕ ПУСТЫНИ».** (0+)
12.00 **«ЧЁРНЫЙ ПЁС».** (12+)
16.00 Сегодня
16.20 **19.40 «ПО ТУ СТОРОНУ СМЕРТИ».** (16+)
19.00 Сегодня
21.20 **«СКОРАЯ ПОМОЩЬ».** (16+)
23.30 **«ЛЕГЕНДА О КОЛОВРАТЕ».** (12+)
XIII век. Русь раздроблена и вот-вот падет на колени перед ханом Золотой Орды Батыем. Испепеляя города и заливая русские земли кровью, захватчики не встречают серьезного сопротивления, и лишь один воин бросает им вызов. Молодой рязанский витязь Евпатий Коловрат возглавляет отряд смельчаков, чтобы отомстить за свою любовь и за свою родину
01.45 **«СХВАТКА».** (16+)
02.55 **«МОСКВА: ТРИ ВОКЗАЛА».** (16+)

РОССИЯ К Культура

20.55 «МЫ ИЗ ДЖАЗА»

06.30 Царица небесная
07.00 «Приключения Мюнхаузена»
07.45 **«МИНИН И ПОЖАРСКИЙ»**
09.30 «Обыкновенный концерт с Эдуардом Эфировым»
10.00 **23.50 «ЗА ВИТРИНОЙ УНИВЕРМАГА»**
11.30 12.25 13.45 18.40 «Живые мемории»
11.45 01.20 «Ямал. Заповедная зона»
12.40 Большие и маленькие. Лучшее
13.55 «Дом ученых»
14.25 **«ВИЗИТ ДАМЫ»**
16.45 VII Международный фестиваль искусств П.И. Чайковского в Клину
18.00 «Россия. Ставрополь»
18.55 «Песня не прощается... 1971»
19.30 Спектакль «Блаженная Ксения. История любви»
20.55 **«МЫ ИЗ ДЖАЗА»**
22.20 Юбилейный концерт Игоря Бутмана
02.00 «Искатели»

СТС

21.00 «АВАТАР». (16+)

06.00 Ералаш. (0+)
06.15 «Три кота». (0+)
07.00 «Том и Джерри». (0+)
08.05 **«КОШКИ ПРОТИВ СОБАК».** (0+)
09.55 **«КРИСТОФЕР РОБИН».** (6+)
12.00 **«ЗАЧАРОВАННАЯ».** (12+)
14.05 «Рапунцель. Запутанная история». (12+)
16.00 **«АЛАДДИН».** (6+)
18.40 «Король Лев». (6+)
21.00 **«АВАТАР».** (16+)
Крупная корпорация разворачивает добычу редкого минерала на Пандоре - спутнике газового гиганта Полифем, так как середине XXII века человечество практически исчерпало природные ресурсы перенаселённой Земли. Атмосфера Пандоры смертельна для людей, но там живут разумные гуманоиды. Для исследования биосферы Пандоры учёные используют «аватары» - гибриды тел гуманоидов и людей
00.20 **«МАСКА».** (16+)
02.10 «6 кадров». (16+)
05.30 «Мультфильмы». (0+)

ТВЦ

05.40 «Мультпарад». (0+)
06.30 **«СКАЗАНИЕ О ЗЕМЛЕ СИБИРСКОЙ».** (6+)
08.35 «Борис Андреев. Я хотел играть любовь». (12+)
09.30 **«ШЕРЛОК ХОЛМС И ДОКТОР ВАТСОН».** (0+)
11.30 События
11.50 **«ШЕРЛОК ХОЛМС И ДОКТОР ВАТСОН».** (0+)
12.45 **«ПРИКЛЮЧЕНИЯ ШЕРЛОКА ХОЛМСА И ДОКТОРА ВАТСОНА».** (0+)
16.35 **«ЧТО ЗНАЕТ МАРИАННА?»** (12+)
18.25 **«ДЕТЕКТИВ НА МИЛЛИОН: РАСПЛАТА».** (12+)
22.00 События
22.15 «10 самых...» (16+)
22.50 «Игорь Тальков. Последний аккорд». (12+)
23.55 **«СМЕРТЬ С ОБЪЕКТИВЕ: ОШИБКА КУКЛОВОДА».** (12+)
03.00 **«КОЛОМБО».** (12+)
04.30 «Евгений Дятлов». (12+)

ЗВЕЗДА

05.20 **«СМЕРТЬ ШПИОНАМ: УДАРНАЯ ВОЛНА».** (16+)
08.00 Новости дня
08.15 **«СМЕРТЬ ШПИОНАМ: УДАРНАЯ ВОЛНА».** (16+)
09.25 **«АЛЕКСАНДР НЕВСКИЙ».** (12+)
11.40 **«ДЕМИДОВЫ».** (12+)
13.00 18.00 Новости дня
13.15 **«ДЕМИДОВЫ».** (12+)
15.05 **18.20 «БЕЗ ПРАВА НА ОШИБКУ».** (16+)
20.00 **«КРЫМ».** (16+)
21.40 **«ЗВЕЗДА».** (16+)
23.40 **«ПУТЬ В «САТУРН».** (12+)
Великая Отечественная война. Советский разведчик Крылов (он же - Крамер) войдя в доверие руководства центральной немецкой разведшколы «Сатурн» и получает возможность выполнять задания советского командования
01.15 **«КОНЕЦ «САТУРНА».** (12+)
02.50 **«БОЙ ПОСЛЕ ПОБЕДЫ...»** (12+)
05.30 «Хроника Победы». (16+)

ОТР

05.00 **«ОТТЕПЕЛЬ».** (16+)
08.50 «Гамбургский счёт». (12+)
09.20 **«МИНИН И ПОЖАРСКИЙ».** (6+)
11.00 13.00 15.00 19.00 Новости
11.05 **«МИНИН И ПОЖАРСКИЙ».** (6+)
11.30 **«ЖЕНИТЬБА БАЛЬЗАМИНОВА».** (6+)
13.05 **«ДОБРО ПОЖАЛОВАТЬ, ИЛИ ПОСТОРОННИМ ВХОД ВОСПРЕЩЁН».** (0+)
14.20 **15.05 «ИЗ ЖИЗНИ ФЕДОРА КУЗЬКИНА».** (6+)
17.30 **«ДОБРЯКИ».** (6+)
19.05 **«1612».** (16+)
21.30 **«РОДНЯ».** (12+)
23.10 **«ОСЕНЬ».** (12+)
00.45 «За дело!» (12+)
01.25 **«ДО САМОГО СОЛНЦА».** (12+)
03.10 «Имею право!» (12+)
03.35 «Потомки». (12+)
04.05 «Домашние животные» с Григорием Манёвым. (12+)
04.30 «Книжные аллеи. Адреса и строки». (6+)

РЕН

05.20 «Крепость: Щитом и мечом». (6+)
06.30 «Иван Царевич и Серый Волк». (0+)
08.05 «Иван Царевич и Серый Волк-2». (0+)
09.25 «Иван Царевич и Серый Волк-3». (6+)
11.00 «Иван Царевич и Серый Волк-4». (6+)
12.35 «Три богатыря и Шамаханская царица». (12+)
14.10 «Три богатыря на дальних берегах». (0+)
15.35 «Три богатыря: Ход конем». (6+)
17.05 «Три богатыря и Морской царь». (6+)
18.30 «Три богатыря и принцесса Египта». (6+)
20.00 «Три богатыря и Наследница престола». (6+)
21.35 «Конь Юлий и большие скачки». (6+)
23.05 «Алеша Попович и Тугарин Змей». (12+)
00.35 «Добрыня Никитич и Змей Горыныч». (0+)
01.55 «Илья Муромец и Соловей-Разбойник». (6+)
03.05 «Карлик Нос». (0+)

ТВ-3

06.00 «Мультфильмы». (0+)
09.30 «Слепая». (16+)
21.00 **«ПОБОЧНЫЙ ЭФФЕКТ».** (16+)
Однажды в счастливую жизнь архитектора и его жены вламываются грабители. Теперь единственная мечта Андрея - стереть ту кошмарную ночь из памяти Оли. Отчаянные поиски решения приводят его в жутковатую квартиру в Доме на набережной к таинственной Маре
23.00 **«ЦАРЬ СКОРПИОНОВ: ВОСХОЖДЕНИЕ ВОИНА».** (16+)
Метаес, в прошлом великий царь Скорпионов, некогда победивший царя Менона и с триумфом взошедший на трон, ныне потерял свою империю и любимую королеву-волшебницу, павшую от рук предателей. Утратив смысл жизни, он пытался найти смерть в погоне за золотом
01.15 **«ЦАРЬ СКОРПИОНОВ: КНИГА МЕРТВЫХ».** (16+)
03.00 **«НЕ БОЙСЯ».** (16+)

ДОМАШНИЙ

06.30 «Верну любимого». (16+)
08.00 **«АНЖЕЛИКА - МАРКИЗА АНГЕЛОВ».** (16+)
Необыкновенно красивая бедная аристократка Анжелика вынуждена выйти замуж за Жоффрея де Пейрака. Несмотря на устрашающую внешность супруга, Анжелика со временем полюбила его
10.30 **«ВЕЛИКОЛЕПНАЯ АНЖЕЛИКА».** (16+)
12.45 **«АНЖЕЛИКА И КОРОЛЬ».** (16+)
15.00 **«НЕУКРОТИМАЯ АНЖЕЛИКА».** (16+)
16.55 **«АНЖЕЛИКА И СУЛТАН».** (16+)
19.00 **«ЖЕНСКИЙ ДОКТОР-5».** (16+)
23.05 **«ПОДКИДЫШИ».** (16+)
Наташа решает взять девочку, которую бросила в роддоме мать. Ее муж Володя против, но вынужден согласиться. Рудник уезжает в рейс
01.10 **«ЦЕНА ПРОШЛОГО».** (16+)
04.35 «Героини нашего времени». (16+)
06.10 «6 кадров». (16+)

Сериалы Фильмы (0+) рекомендуется детям любого возраста (6+) не рекомендуется детям до 6 лет (12+) не рекомендуется детям до 12 лет (16+) не рекомендуется лицам моложе 16 лет (18+) не рекомендуется лицам моложе 18 лет

В ПРОГРАММЕ ВОЗМОЖНЫ ИЗМЕНЕНИЯ ПО НЕЗАВИСЯЩИМ ОТ РЕДАКЦИИ ПРИЧИНАМ.

Телепрограмма предоставлена компанией ЗАО «Сервис-ТВ». Знаком возрастного ограничения не отмечены телепередачи, транслируемые в эфире без предварительной записи или являющиеся информационной продукцией, имеющей значительную историческую, художественную или иную культурную ценность для общества, или предназначенные для детей, не достигших возраста 6 лет

ТНТ-СПБ

08.25 «Перезагрузка». (16+)

07.00 «ТНТ. Gold». (16+)
08.25 «Перезагрузка». (16+)
09.00 «Наша Russia. Дайджест». (16+)
14.00 «Игра». (16+)
Комедийное шоу-блокбастер «Игра» на ТНТ - это историческое событие для мира юмора, которое объединит комиков двух десятилетий и всех площадок - от стендап-клубов до телепрограмм и YouTube-проектов. Все главные звёзды комедии примут участие в «Игре», чтобы сделать до неприличия смешное шоу
21.00 «Однажды в России». (16+)
22.00 «Студия «Союз». (16+)
23.00 **«ГУЛЯЙ, ВАСЯ! СВИДАНИЕ НА БАЛИ».** (16+)
01.20 «Импровизация». (16+)
03.05 «Comedy Баттл». (16+)
04.50 «Открытый микрофон». (16+)

ЧЕ

01.00 «ЧЁРНЫЕ КОШКИ». (16+)

06.00 Улётное видео. (16+)
06.15 Невероятные истории. (16+)
08.10 Идеальный ужин. (16+)
10.00 Дизель шоу. (16+)
12.00 **«СОЛДАТЫ-7».** (12+)
13.00 **«СОЛДАТЫ-8».** (12+)
20.00 Дорожные войны 2.0. (16+)
21.30 Улётное видео. (16+)
23.00 Опасные связи. (18+)
01.00 **«ЧЁРНЫЕ КОШКИ».** (16+)
Бандитские группировки захватывают целые города в послевоенной России. Не исключением стал и Ростов-на-Дону. Там в 1947 году появляется банда, которая грабит город по ночам. Егор Драгун, сотрудник уголовного розыска, подозревает, что банда состоит не из обычных уголовников. В результате следствия выясняется, что грабёж города - лишь прикрытие
05.45 Улётное видео. (16+)

МАТЧ! ТВ

06.05 Все на Матч!

06.00 09.00 11.55 17.25 Новости
06.05 18.25 20.15 Все на Матч!
09.05 13.00 Специальный репортаж. (12+)
09.25 «Игры Титанов». (12+)
10.20 «Karate Combat-2021. Будущее». (16+)
11.25 17.30 Футбол. Лига чемпионов. (0+)
12.00 «Есть тема!»
13.20 Американский футбол. «Остин Акустик» - «Чикаго Блисс». (16+)
14.20 Профессиональный бокс. (16+)
15.20 Футбол. «Спартак» - «Арсенал». Лига чемпионов 2000/2001. (0+)
18.55 Пляжный футбол. Россия - Иран. Прямая трансляция из ОАЭ
20.30 Футбол. «Галатасарай» - «Локомотив». Лига Европы. Прямая трансляция
22.45 Футбол. «Лестер» - «Спартак». Лига Европы. Прямая трансляция

СПБ

06.30 «В ПОИСКАХ КАПИТАНА ГРАНТА». (12+)

06.00 Новости. (16+)
06.20 Новости спорта (с субтитрами). (12+)
06.30 **«В ПОИСКАХ КАПИТАНА ГРАНТА».** (12+)
11.00 Новости. (16+)
11.10 **«В ПОИСКАХ КАПИТАНА ГРАНТА».** (12+)
13.00 Новости. (16+)
13.15 **«В ПОИСКАХ КАПИТАНА ГРАНТА».** (12+)
15.00 Новости. (16+)
15.15 **«В ПОИСКАХ КАПИТАНА ГРАНТА».** (12+)
17.05 **18.50 «ЗОЛОТАЯ БАБА».** (12+)
18.30 Новости. (16+)
19.10 Государственный академический Сибирский русский народный хор. (12+)
21.35 **«ПРИКАЗАНО ЖЕНИТЬ».** (16+)
23.40 «В ритме Петербурга». (12+)
00.45 **«ШПИОН».** (16+)
03.45 **«МАТЧ СОСТОИТСЯ В ЛЮБУЮ ПОГОДУ».** (16+)

ЛЕНТВ24

13.40 «ОРЛОВА И АЛЕКСАНДРОВ». (16+)

06.00 «Подлинная история русской революции». (16+)
07.40 Киношоу. (12+)
09.40 Наука есть. (12+)
10.10 **«МОЯ ЛЮБОВЬ».** (12+)
11.30 «Русь». (12+)
12.00 «Подлинная история русской революции». (16+)
13.40 **«ОРЛОВА И АЛЕКСАНДРОВ».** (16+)
17.05 Андрей Дементьев «Виражи времени». Концерт. (12+)
19.00 «Русь». (12+)
19.25 **«ГОСУДАРЫНЯ И РАЗБОЙНИК».** (16+)
21.00 **«НАСТЯ».** (12+)
22.30 **«ВТОРОЙ ТРАГИЧЕСКИЙ ФАНТОЦЦИ».** (0+)
00.15 **«ГОДЕН К НЕСТРОЕВОЙ».** (12+)
01.30 Киношоу. (12+)
03.30 **«ОРЛОВА И АЛЕКСАНДРОВ».** (16+)

78 КАНАЛ

20.00 «ДВА КАПИТАНА». (12+)

06.00 «Эхо белой войны». (12+)
08.30 «Ленинград». (12+)
10.00 «Известия 78». (12+)
10.10 **«ЩИТ И МЕЧ».** (12+)
15.00 «Середина дня». (12+)
15.30 **«ЩИТ И МЕЧ».** (12+)
16.45 19.20 «Болеем за наших!» (12+)
17.00 КХЛ. «СКА» (СПб) - «Спартак» (Москва). Прямая трансляция. (12+)
19.30 «Известия 78». (12+)
20.00 **«ДВА КАПИТАНА».** (12+)
В детстве Саша Григорьев со своим другом Петькой нашли сумку с письмами неизвестного человека, в которых рассказывалось о пропавшей экспедиции. Дети зачитывались ими, как художественным произведением, и выучили их наизусть
04.15 КХЛ. «СКА» (СПб) - «Спартак» (Москва). Прямая трансляция. (12+)

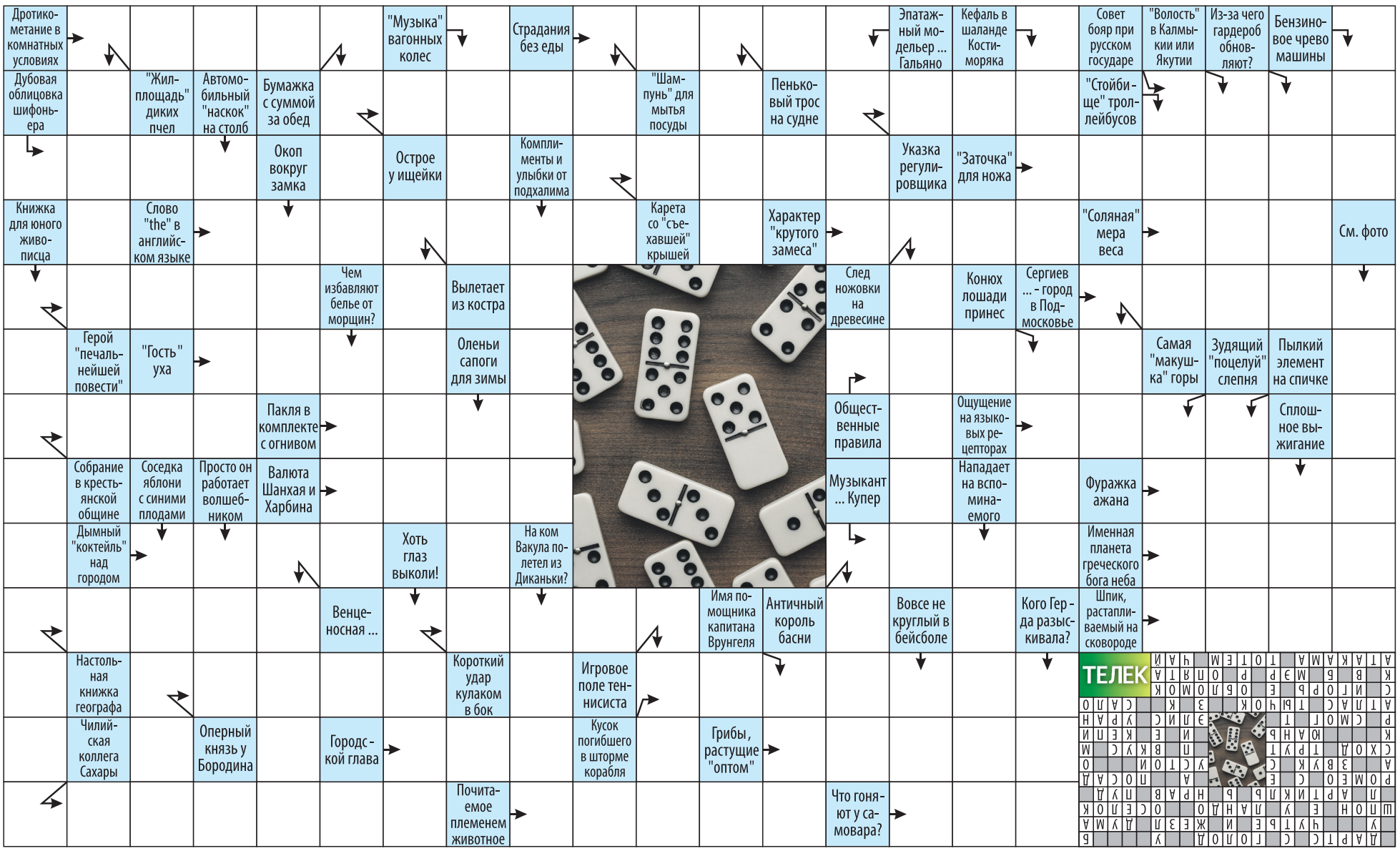

КИНО И СЕРИАЛЫ

МОСФИЛЬМ. ЗОЛОТАЯ КОЛЛЕКЦИЯ

06.05 «ПЕС БАРБОС И НЕОБЫЧНЫЙ КРОСС». (12+)
06.15 «ЖЕНИХ С ТОГО СВЕТА». (12+)
07.00 «ПРИКЛЮЧЕНИЯ ЭЛЕКТРОНИКА». (12+)
10.50 «МАСТЕР И МАРГАРИТА». (16+)
19.55 «КАВКАЗСКАЯ ПЛЕННИЦА, ИЛИ НОВЫЕ ПРИКЛЮЧЕНИЯ ШУРИКА». (12+)
21.25 «ИВАН ВАСИЛЬЕВИЧ МЕНЯЕТ ПРОФЕССИЮ». (12+)
23.00 «ОПЕРАЦИЯ «Ы» И ДРУГИЕ ПРИКЛЮЧЕНИЯ ШУРИКА». (12+)
00.45 «ЭТА ВЕСЕЛАЯ ПЛАНЕТА». (12+)
02.15 «СПОРТЛОТО-82». (12+)
03.45 «ЧАСТНЫЙ ДЕТЕКТИВ, ИЛИ ОПЕРАЦИЯ «КООПЕРАЦИЯ». (16+)

TV1000

05.00, 05.40 «ДОКТОР ХАУС». (18+)
06.40 «ГОРДОСТЬ И ПРЕДУБЕЖДЕНИЕ». (12+)
09.00 «ДЖЕЙН ЭЙР». (12+)
11.10 «ХОРОШО БЫТЬ ТИХОНЕЙ». (16+)
13.05 «СПЕШИ ЛЮБИТЬ». (12+)
15.00 «ГОРДОСТЬ И ПРЕДУБЕЖДЕНИЕ». (12+)
17.15, 18.05 «ДОКТОР ХАУС». (18+)
19.00 «ТРАНСФОРМЕРЫ». (12+)
США, 2007 г.
21.35 «ТРАНСФОРМЕРЫ: МЕСТЬ ПАДШИХ». (16+)
00.15 «ТРАНСФОРМЕРЫ-3: ТЁМНАЯ СТОРОНА ЛУНЫ». (16+)
02.50 «ИМИТАТОР». (16+)

TV1000 РУССКОЕ КИНО

06.00 «СТОРОЖЕВАЯ ЗАСТАВА». (6+)
07.50 «ГОЛОСА БОЛЬШОЙ СТРАНЫ». (6+)
09.40 «КЛЮЧ ВРЕМЕНИ». (12+)
11.20 «БОЙ С ТЕНЬЮ». (16+)
13.50 «БОЙ С ТЕНЬЮ-2: РЕВАНШ». (16+)
16.15 «БОЙ С ТЕНЬЮ 3D: ПОСЛЕДНИЙ РАУНД». (16+)
18.35 «ПЕРЕВОДЧИК». (16+)
19.50 «НА РАЙОНЕ». (16+)
21.35 «СПАРТА». (16+)
Россия, 2016 г.
23.05 «КАМЕННАЯ БАШКА». (16+)
00.55 «КЛЮЧ ВРЕМЕНИ». (12+)
02.20 «ВУРДАЛАКИ». (16+)
03.35 «СТОРОЖЕВАЯ ЗАСТАВА». (6+)

ДОМ КИНО

04.25 «КАНИКУЛЫ ПЕТРОВА И ВАСЕЧКИНА, ОБЫКНОВЕННЫЕ И НЕВЕРОЯТНЫЕ». (6+)
06.40 «Три богатыря на дальних берегах». Мультфильм. (6+)
08.00 «Три богатыря и Морской Царь». Мультфильм. (6+)
09.20 «Конь Юлий и большие скачки». Мультфильм. (6+)
10.45 «Три богатыря и принцесса Египта». Мультфильм. (6+)
12.05 «Три богатыря и Шамаханская царица». Мультфильм. (12+)
13.30 «СВАТЫ». (16+)
01.00 «ОСОБЕННОСТИ НАЦИОНАЛЬНОЙ ОХОТЫ». (16+)
Россия, 1995 г.
02.35 «МЕНЯЛЫ». (16+)

ИЛЛЮЗИОН+

05.30 «ГОЛОДНЫЕ ИГРЫ: И ВСПЫХНЕТ ПЛАМЯ». (16+)
07.45 «ДЕТЕКТИВ ДИ И ТАЙНА ПРИЗРАЧНОГО ПЛАМЕНИ». (16+)
09.45 «В БЕГАХ». (16+)
11.15 «НЕТ МУЖЧИН - НЕТ ПРОБЛЕМ». (16+)
12.40 «ПЛОХАЯ МАМОЧКА». (16+)
14.15 «ОТКРЫТАЯ ДОРОГА НАЗАД». (16+)
15.40 «ГОЛОДНЫЕ ИГРЫ: СОЙКА-ПЕРЕСМЕШНИЦА». (16+)
17.35 «ХАТИКО: САМЫЙ ВЕРНЫЙ ДРУГ». (12+)
19.05 «ПОЧТИ МОЛОДОЖЕНЫ». (16+)
20.30 «ПРИТВОРИСЬ МОИМ МУЖЕМ». (16+)
22.05 «ВЕРСАЛЬСКИЙ РОМАН». (16+)
23.55 «ГОЛОДНЫЕ ИГРЫ». (16+)

.RED

01.30 «ТИПА МОЯ ЖЕНА». (18+)
02.15 «ХОРОШИЙ ДОКТОР». (16+)
03.00 «АМНЕЗИЯ». (16+)
03.45 «ТУТСИ». (16+)
05.35, 06.00 Голливуд за кадром. (16+)
06.25, 07.05, 07.55, 08.40, 09.30 «КАРТЕР». (16+)
10.25 «Монстры на каникулах-3: Море зовёт». Мультфильм. (12+)
12.10 «КОШКИ-МЫШКИ». (16+)
14.10, 14.35, 15.00, 15.25, 15.50, 16.15, 16.40, 17.05, 17.30, 17.55, 18.20, 18.45, 19.10, 19.35 «ГОРОД ХИЩНИЦ». (16+)
20.00 «СУПРУГИ МОРГАН В БЕГАХ». (16+)
21.50 «У ЗЕРКАЛА ДВА ЛИЦА». (16+)

КИНОКОМЕДИЯ

03.15 «БЕЗУМНЫЕ СОСЕДИ». (16+)
04.55 «ДЕНЬ СУРКА». (12+)
06.50 «ГОЛЛИВУДСКИЕ КОПЫ». (12+)
09.00 «КРУТАЯ ДЖОРДЖИЯ». (16+)
11.05 «ОЧЕНЬ СТРАШНОЕ КИНО». (16+)
12.40 «ОЧЕНЬ СТРАШНОЕ КИНО-2». (16+)
14.10 «ОЧЕНЬ СТРАШНОЕ КИНО-3». (16+)
15.35 «НЕ ШУТИТЕ С ЗОХАНОМ!» (16+)
17.40 «ТОЛСТЯК ПРОТИВ ВСЕХ». (16+)
19.30 «ТЕЛОХРАНИТЕЛЬ КИЛЛЕРА». (18+)
21.35 «К ЧЕРТУ ЛЮБОВЬ». (16+)
23.30 «ГЕРОЙ СУПЕРМАРКЕТА». (12+)

РОДНОЕ КИНО

01.10, 02.10 «ДАЛЬНОБОЙЩИКИ». (16+)
03.25 «ГОЛУБАЯ СТРЕЛА». (12+)
05.10 «ИХ ЗНАЛИ ТОЛЬКО В ЛИЦО». (12+)
07.00, 08.15 «ПРИКЛЮЧЕНИЯ ПРИНЦА ФЛОРИЗЕЛЯ». (12+)
09.30, 10.30 «ДАЛЬНОБОЙЩИКИ». (16+)
11.25 «ЕСЕНИЯ». (16+)
14.00 «ОЖИДАНИЕ ПОЛКОВНИКА ШАЛЫГИНА». (16+)
15.40 «КАЩЕЙ БЕССМЕРТНЫЙ». (6+)
16.55, 17.55, 19.00, 20.00 «КАМЕНСКАЯ». (16+)
20.55 «КУКУШКА». (16+)
Драма, военный фильм, комедия, Россия, 2002 г.
22.55 «СТРЕЛЕЦ НЕПРИКАЯННЫЙ». (16+)

СУББОТА!

05.00 «Маша и Медведь». Мультсериал. (0+)
11.10, 12.00, 12.50, 13.35, 14.25, 15.15, 15.55, 16.40, 17.25, 18.15 «ДИКИЙ АНГЕЛ». (16+)
19.00, 19.55, 20.45 «КОСТИ». (16+)
21.40, 22.35, 23.25 «ДОКТОР ХАУС». (16+)
00.20, 01.15 «ВО ИМЯ ЛЮБВИ». (16+)
02.05 «ИГРУШКА». (16+)
Комедия, Франция, 1976 г.
03.30 Барышня-крестьянка. (16+)
04.20 «Маша и Медведь». Мультсериал. (0+)

ФЕНИКС+КИНО

08.00, 09.00, 16.00, 17.00, 00.00, 01.00 «ТАТЬЯНИН ДЕНЬ». (12+)
10.00, 18.00 «ЕРМОЛОВЫ». (16+)
11.00, 19.00, 02.00, 03.00 «ОБРУЧАЛЬНОЕ КОЛЬЦО». (16+)
12.00, 20.00, 04.00 «ЛАСТОЧКИНО ГНЕЗДО». (16+)
13.00, 21.00, 05.00 «УЛЫБКА ПЕРЕСМЕШНИКА». (16+)
14.00, 22.00, 06.00 «ОДНА ТЕНЬ НА ДВОИХ». (16+)
15.00, 23.00 «БРАК ПО ЗАВЕЩАНИЮ. ТАНЦЫ НА УГЛЯХ». (16+)
07.00 «СУЧЬЯ ВОЙНА». (18+)

CTC LOVE

06.00 «ПАПИНЫ ДОЧКИ». (16+)
12.00 «СТЮАРТ ЛИТТЛ». (0+)
13.45 «СТЮАРТ ЛИТТЛ-2». (0+)
15.15 «ТРУДНЫЙ РЕБЁНОК». (0+)
16.55 «ТРУДНЫЙ РЕБЁНОК-2». (0+)
18.50 «КАК СТАТЬ ПРИНЦЕССОЙ». (0+)
21.15 «ДНЕВНИКИ ПРИНЦЕССЫ-2. КАК СТАТЬ КОРОЛЕВОЙ». (0+)
23.40 «КРАСОТКА НА ВСЮ ГОЛОВУ». (16+)
01.40 Сердца за любовь. (16+)

TV 21 ВЕК

10.00, 18.00, 02.00 «ДЖЕКИЛЛ И ХАЙД». (16+)
Сериал. Боевик, драма, фэнтези, Великобритания, 2015 г.
10.50, 18.50, 02.50 «МИССИЯ». (16+)
Исторический фильм, Великобритания, США, 1986 г.
12.55, 20.55, 04.55 «ЖИЛИ-БЫЛИ». (12+)
Комедия, Россия, 2017 г.
14.25, 22.25, 06.25 «ПРОПАВШАЯ». (16+)
16.05, 00.05, 08.05 «КРАСАВИЦА ИЗ ТРУЩОБ». (16+)
Драма, Великобритания, Швеция, Индия, 2011 г.

ЛЮДИ, СОБЫТИЯ, ИСТОРИЯ

МИР

05.30 Наше кино. История большой любви. Сказки А. Птушко. (12+)
05.55 «СКАЗКА О ПОТЕРЯННОМ ВРЕМЕНИ». (6+)
07.20, 10.10, 16.15, 19.15 «КРАСНАЯ КОРОЛЕВА». (16+)
Сериал. Мелодрама, биография, Россия, Украина, 2015 г.
10.00, 16.00, 19.00, 03.00, 04.00 Новости
22.00 «ПЕТР ПЕРВЫЙ. ЗАВЕЩАНИЕ». (16+)
02.20, 03.55 Евразия. Спорт. (12+)
02.30 Специальный репортаж. (12+)
02.40 Дословно. (12+)
02.50 5 причин остаться дома. (12+)
03.15, 04.15 Мир. Мнение. (12+)
03.30, 04.40 Евразия в тренде. (12+)
03.35 Наши иностранцы. (12+)
03.45 Легенды Центральной Азии. (12+)
04.30 Сделано в Евразии. (12+)
04.45 Культ личности. (12+)
04.55 Мир. Спорт. (12+)

ПОБЕДА

07.30 «ВЫСОТА 89». (16+)
09.20 «А ЗОРИ ЗДЕСЬ ТИХИЕ…» (16+)
11.20 «ПОДОЛЬСКИЕ КУРСАНТЫ». (16+)
13.50 «28 ПАНФИЛОВЦЕВ». (12+)
Драма, Россия, 2016 г. В ролях: Антон Кузнецов, Дмитрий Гирев, Азиз Бейшеналиев, Алексей Лонгин
15.50 «КРЕПКАЯ БРОНЯ». (16+)
Сериал. Военная драма, Россия, 2019 г. В ролях: Константин Белошапка, Дарья Мельникова, Ангелина Стречина, Александр Константинов, Максим Емельянов
23.00 «СОЛДАТИК». (12+)
История о волнующих и героических событиях, произошедших в жизни самого маленького солдата - героя Великой Отечественной войны, шестилетнего Сережи Алешкова.
00.30 «ЛЕЙТЕНАНТ». (12+)
01.50 «МАТЧ». (18+)
03.50 «СВОИ». (16+)
05.40 «КТО ВЕРНЁТСЯ - ДОЛЮБИТ». (12+)

ПЯТНИЦА

05.00, 05.50, 06.30 Орел и Решка. Россия-2 (субтитры). (16+)
07.10 Орел и Решка. Россия. Республика Алтай. (16+)
08.00 Орел и Решка. Россия. Казань. (16+)
09.30 Орел и Решка. Земляне. Пакистанцы-2. (16+)
10.30 Орел и Решка. Земляне. Словения. (16+)
11.30 Орел и Решка. Чудеса света-5. Пирамиды Гизы. Египет. (16+)
12.30 Орел и Решка. Чудеса света-5. (16+)
13.30 «ГОЛОДНЫЕ ИГРЫ». (16+)
16.10 «ГОЛОДНЫЕ ИГРЫ: И ВСПЫХНЕТ ПЛАМЯ». (16+)
19.00 Пацанки-6. (16+)
21.00, 21.30, 22.00, 22.40 «УЧИЛКИ В ЗАКОНЕ-2». (16+)
23.00 Пацанки-6. (16+)
23.30 «ПРЕКРАСНЫЕ СОЗДАНИЯ». (16+)
01.40, 02.30 Инсайдеры. (16+)
03.20 Пятница News. (16+)
03.40 Дикари. Таиланд-2 (субтитры). (16+)
04.30 Пятница News. (16+)

Ю

05.25 Папа попал. (12+)
10.00, 15.00 Супермама. (16+)
Еженедельно четыре мамы будут соревноваться за звание «Супермамы». Они будут знакомиться с детьми своих конкуренток, анализировать их стиль воспитания, оценивать общий климат в семье, самореализацию мамы и другие моменты. Дмитрий Карпачев будет комментировать поступки мам, давать практические советы по воспитанию детей, а также отдаст свои баллы одной из них. Та, которая в конце недели набирает наибольшее количество баллов, получает звание «Супермама».
22.00 Дом-2. Новая любовь. (16+)
01.05 «МЫСЛИТЬ КАК ПРЕСТУПНИК» (субтитры). (16+)
Когда обычные криминалисты заходят в тупик, на помощь им приходят специалисты по поведенческому анализу.
03.20 Папа попал. (12+)

ПОЗНАВАТЕЛЬНЫЕ КАНАЛЫ

365 ДНЕЙ ТВ

00.00 Час истины. (12+)
01.10 События в истории. (12+)
01.50 Обыкновенная история. (6+)
02.00 «ЧКАЛОВ». (16+)
03.05 Историограф. (12+)
03.55 Историада. (12+)
05.00 Историограф. (12+)
05.50 «ЧКАЛОВ». (16+)
06.50 Серые кардиналы России. (12+)
07.25 Монастырские стены. (6+)
08.00 Апрельский рубеж. (12+)
08.30 Не квартира - музей. (12+)
08.50, 10.00 Великие живописцы. (12+)
11.05 Звезда и смерть графа Вронского. Сербский гамбит. (12+)
12.00 Я погиб под Демянском. (12+)
12.50 «МИНИН И ПОЖАРСКИЙ». (6+)
15.00 Обыкновенная история. (6+)
15.10 Роковое письмо. (12+)
16.00 Государственные перевороты в России. (12+)
16.30 Мифы Древней Греции. (12+)
17.00 Семь дней истории. (12+)
17.15 Забытый полководец. (12+)
17.45 Обыкновенная история. (6+)
18.00, 19.00 «ВЕЛИКАЯ». (12+)
20.00 Историада. (12+)
21.00 Всемирное наследие. (12+)
21.55 Достояние России: Купно за едино. (6+)
22.25 Не квартира - музей: Мемориальная мастерская М.К. Аникушина. (12+)
22.45 Подземная Италия: Бергамо. (12+)

VIASAT HISTORY

06.15 Невероятные изобретения. (12+)
06.40 Запретная история. (12+)
07.25 Затерянные пирамиды ацтеков. (12+)
08.20 Падение империи: Аттила. (12+)
09.15 Музейные тайны. (12+)
10.00 Разгадка тайны пирамид. (12+)
10.55 Выдающиеся женщины. (12+)
11.50 Греческие острова: одиссея с Беттани Хьюджес: Танец любви. (12+)
12.45 Животные на войне. (16+)
13.35 Тайны египетских пирамид. (12+)
14.35 Падение империи. (12+)
15.25 Выдающиеся женщины. (12+)
16.20 Последний поход викингов. (12+)
17.15 Хит-парад военной техники. (12+)
18.15 Загадки Египта. (12+)
19.05 Греческие острова: одиссея с Беттани Хьюджес. (12+)
20.00 Выдающиеся женщины: Доктор Рут Вестхаймер. (12+)
21.00 Последний поход викингов. (12+)
21.55 Хит-парад военной техники. (12+)
22.55 Загадки Египта. (12+)
23.45 Музейные тайны. (12+)
00.30 Тайны египетских пирамид. (12+)
01.30 Разгадка тайны пирамид. (12+)
02.15 Последний поход викингов. (12+)
03.05 Выдающиеся женщины. (12+)
03.55 Греческие острова: одиссея с Беттани Хьюджес. (12+)
04.45 Музейные тайны. (12+)
05.25 Невероятные изобретения. (12+)

NATIONAL GEOGRAPHIC

06.00, 06.20 Научные глупости. (16+)
06.45 Реальность или фантастика? (16+)
07.40 Инстинкт выживания. (16+)
08.30 Ледяная дорога. (16+)
09.20 Непокорный остров. (16+)
10.10, 11.05 Авто-SOS. (16+)
11.55, 12.45 Дикий тунец. (16+)
13.35 Исследователь 2.0. (16+)
14.10 Контрабанда с Марианной Ван Зеллер. (16+)
15.00 Нарковойны. (16+)
15.55 Поймать контрабандиста. (16+)
16.50 Дикий тунец. (16+)
17.40 Авто-SOS. (16+)
18.30, 18.50 Фабрика еды в Америке. (16+)
19.15, 20.05 Расследования авиакатастроф. (16+)
21.00 Аляска: Новое поколение. (16+)
21.50 Поймать контрабандиста. (16+)
22.40 Истории спасения: Пропавшие в море. (16+)
23.35 Эвакуация Земли. (16+)
00.25 В дикой природе с Беаром Гриллсом. (16+)
01.15 Граница. (16+)
02.00 Суперсооружения Третьего рейха. (16+)
02.50 Расследования авиакатастроф. (16+)
03.35 Аляска: Новое поколение. (16+)
04.25 Осушить океан. (16+)
05.15, 05.35 Игры разума. (16+)

ANIMAL PLANET

06.00 Остров орангутангов. (12+)
06.25 Правосудие Техаса. (16+)
07.10 На свободу с питбулем. (16+)
08.05 Адская кошка. (12+)
09.00 Дикие реки Африки. (16+)
09.55, 10.50 Большие кошки Кении. (16+)
11.45 Плохой пёс. (12+)
12.40 Дело мастера боится. (12+)
13.35 Адская кошка. (12+)
14.30 На свободу с питбулем. (16+)
15.25 Зоопарк Сан-Диего. (12+)
16.20, 17.15, 18.10 Меконг: душа реки. (12+)
19.05 Дикие реки Африки. (16+)
20.00 Франк в Мексике. (16+)
20.55 Доктор Джефф: ветеринар Рокиманутин. (16+)
21.50 Дело мастера боится. (12+)
22.45 В поисках йети: Йети из Монтаны. (12+)
23.40 Монстры внутри меня. (16+)
00.35, 01.00 Койот Петерсон представляет. (12+)
01.24 Дикие реки Африки. (16+)
02.12 Дело мастера боится. (12+)
03.00 Живой или вымерший. (16+)
03.45 На свободу с питбулем. (16+)
04.30 Монстры внутри меня. (16+)
05.15 В поисках йети. (12+)

DISCOVERY CHANNEL

06.00 Как это устроено? (12+)
06.25 Махинаторы. (12+)
07.20, 07.45 Билли скупает Бруклин. (12+)
08.15, 08.40 Как это устроено? (12+)
09.10 Махинаторы. (12+)
10.05 Голые и напуганные XL. (16+)
11.55, 12.20, 12.50, 13.15, 13.45 Как это устроено? (12+)
14.10 Красивая жизнь. (12+)
14.40 Махинаторы. (12+)
15.35, 16.00, 16.30, 16.55, 17.25, 17.50, 18.20 Как это сделано? Спецвыпуск: турбо. (12+)
18.45 Билли скупает Бруклин: Шпион, влюбленный в диско. (12+)
19.15, 19.40 Как это устроено? (12+)
20.10 Махинаторы. (12+)
21.05 Золотая лихорадка. (16+)
Старатели Юкона готовы пойти на любые риски в надежде озолотиться.
22.55 Золотая лихорадка: мертвый сезон. (16+)
23.50, 00.15, 00.45, 01.10, 01.40, 02.04 Битва за недвижимость. (12+)
02.27 Остров с Беаром Гриллсом. (16+)
03.14 Золотая лихорадка. (16+)
04.48 Золотая лихорадка: мертвый сезон. (16+)
05.35 Как это устроено? (12+)

TLC

06.00, 06.25 Оденься к свадьбе: Атланта. (12+)
06.50 Оденься к свадьбе: Испания. (12+)
07.15 Оденься к свадьбе с Гоком Ваном. (12+)
08.10, 08.35 Оденься к свадьбе. (12+)
09.05, 09.33 Охотники за международной недвижимостью. (12+)
10.01 Босс на кухне: Зимний ужин. (12+)
10.29 Босс на кухне: Вечер пиццы. (12+)
10.57, 11.53 Дарси и Стейси. (16+)
12.49, 13.17, 13.45, 14.10, 14.40, 15.08, 15.36, 16.04, 16.32, 17.00, 17.28, 17.53, 18.23, 18.51 Скрытый потенциал. (12+)
19.19 Строим дом за 100 дней: Малыш в новом доме. (12+)
20.14, 20.39 Большие мечты о маленьком доме. (12+)
21.09 Моя полная жизнь: Полная французская влюбленность. (16+)
22.04 Семья Шантель. (16+)
23.00, 00.50 Виза невесты. Виза жениха. Покидая Америку. (18+)
01.40 Моя полная жизнь. (16+)
02.27 Виза невесты. Виза жениха. Покидая Америку. (18+)
04.01 За что мне такое тело? (16+)
04.26, 04.49 Жуткие свидания. (16+)
05.13 Доктор «Прыщик». (16+)

УВЛЕЧЕНИЯ

УСАДЬБА

09.05 Фитоаптека. (12+)
09.35 Цветы зимой. (12+)
10.05, 15.55 Огород круглый год. (12+)
10.35 Здоровый сад. (12+)
10.50, 18.00 Дачные радости. (12+)
11.25 Школа дизайна. (12+)
11.55 Готовимся к зиме. (12+)
12.15 Усадьба будущего. (12+)
12.45 Домашние заготовки. (12+)
13.05 Огород от-кутюр. (12+)
13.35 Урожай на столе. (12+)
14.05 Сладкая жизнь. (12+)
14.25 Инструменты. (12+)
14.40 Милости просим. (12+)
15.10 Лучки&Пучки. (12+)
15.25 Керамика. (12+)
15.45 Дом, милый дом! (12+)
16.30 Топ-10. (12+)
17.00 История одной культуры. (12+)
17.30 Секреты стиля. (12+)
18.30 История усадеб. (12+)
19.00 Сельские профессии. (12+)
19.30 Беспокойное хозяйство. (12+)
20.05 Проект мечты. (12+)
20.35 Вершки-корешки. (12+)
20.50 Безопасность. (12+)
21.25 Сравнительный анализ. (12+)
21.50 Календарь дачника. (12+)
22.10 Старые дачи. (12+)
22.45 Частный сектор. (12+)
23.20 Мегабанщики. (12+)
23.55 Наш румяный каравай. (12+)

ОХОТА И РЫБАЛКА

09.15 Особенности охоты на Руси. (16+)
09.45 Зимняя рыбалка в Удмуртии. (16+)
10.15 Как охотились наши деды. (16+)
10.45 Стратегия охоты с Сергеем Астаховым. (12+)
11.15, 19.35, 23.45 Рыбалка сегодня XL. (16+)
11.45, 20.05 Охотничьи меридианы. (16+)
12.15 Прибалтийский лосось. (16+)
12.45 Спиннинг сегодня. (16+)
13.20 Сезон охоты. (16+)
13.50 Две на одного. Оружие. (16+)
14.05 Две на одного. Снаряжение. (16+)
14.25 Поймай и сними. (16+)
14.55 Фидер. Секреты успеха. (16+)
15.25 Нахлыст без границ. (16+)
15.55 Охотничьи собаки. (16+)
16.25 Рыболовные путешествия. (16+)
16.55 Один день из жизни. (16+)
17.30 Охотник-одиночка. (16+)
18.00 На рыбалку с охотой. (12+)
18.35 Давай зарубимся! (12+)
18.50 Рыбалка сегодня. (16+)
19.10 Трофеи. (16+)
20.35 «Радзишевский и К» в поисках рыбацкого счастья. (12+)
21.05 Охота в Белоруссии. (16+)
21.40 Экстремальный фидер. (16+)
22.10 Донская рыбалка. (12+)
22.40 Нож-помощник. (16+)
22.55 Охотничьи традиции и этика. (16+)
23.15 Карпфишеры. (16+)

ЖИВИ!

00.00, 13.00, 19.00 Фитнес-бикини 2.0. (12+)
00.30, 13.30, 19.30 3D фитнес. (12+)
01.00, 14.00, 20.00 Первоклассный фитнес. (6+)
01.30, 14.30, 20.30 Кроссфит 2.0. (12+)
02.00, 15.00, 21.00 Пилатес изнутри. (6+)
03.00, 16.00 Street Fight. (12+)
03.30, 17.00 Фитнес-мама. (16+)
04.00, 07.00, 10.00 YogaУтро. (6+)
В рамках авторской программы Елены Чистяковой особое внимание будет уделено вопросам женского здоровья и сексуальности.
04.30, 07.30, 10.30 Утренний заряд с Димой Брагиным. (12+)
04.45, 07.45, 10.45 Завтраки с Еленой Чазовой. (6+)
05.00, 08.00, 11.00 Йога. Женские практики. (12+)
05.30, 08.30, 11.30 Дыши и худей с Мариной Корпан. (12+)
05.45, 08.45, 11.45 Фитнес с резинками. (12+)
06.00, 09.00, 12.00 «Скульптурное лицо» с Викторией Цепляевой. (12+)
06.30, 09.30, 12.30 Боди-балет. (12+)
16.30, 22.30 Шпагат. (12+)
17.30, 22.00 Zumba. (12+)
18.00, 23.00 Уроки чувственности. (16+)
18.30, 23.30 YogaВечер. (6+)

В программе возможны изменения по независящим от редакции причинам. Телепрограмма предоставлена компанией ЗАО «Сервис-ТВ».

СПОРТ

МАТЧ! СТРАНА

06.00, 16.00 Регби. (0+)
07.50, 10.00, 13.00, 15.55 Новости
07.55, 21.30 Вид сверху. (12+)
08.25, 05.10 Спортивный детектив. (12+)
09.15 Звёзды шахматного королевства. (6+)
09.40, 18.05 Десятка! Легенды парного и одиночного фигурного катания. (0+)
10.05 Плавание. (0+)
12.10 Все на регби! (12+)
12.40, 21.10 Страна. Live. (12+)
13.05 Гандбол. (0+)
14.30 Конёк Чайковской. (12+)
15.25, 23.50 Большой хоккей. (12+)
17.50 Специальный репортаж. (12+)
18.25 Плавание. Чемпионат Европы (бассейн 25 м). Прямая трансляция из Казани
21.55 Баскетбол. Евролига. Мужчины. Прямая трансляция
00.15 Баскетбол. Евролига. Мужчины. (0+)
02.05 «6х6». Волейбольное обозрение. (0+)
02.35 Мир бильярда. (12+)
03.00, 04.00 Автоспорт. (0+)

EUROSPORT 1

00.30 Теннис. ATP 1000. Париж. 2-й круг. (6+)
01.25 Новости. (16+)
01.30 Тележурнал «Семейные традиции на Балканах». (16+)
02.30 Велоспорт-трек. ЧМ. Рубе. 3-й день. (16+)
04.00 Снукер. English Open. 2-й круг. (6+)
06.00 «Зал славы: Лондон-2012». (16+)
07.00 Автогонки на выносливость. «6 часов Монцы». Ревью. (16+)
08.00 Велоспорт-трек. ЧМ. Рубе. 3-й день. (16+)
09.30 Снукер. English Open. 2-й круг. (6+)
11.30 Теннис. ATP 1000. Париж. 2-й круг. (6+)
12.00 Теннис. ATP 1000. Париж. 3-й круг. Прямая трансляция. (6+)
14.00, 16.00, 18.00 Теннис. ATP 1000. Париж. 3-й круг. Прямая трансляция. (6+)
20.00 Теннис. ATP 1000. Париж. 3-й круг. (6+)
20.30, 22.30 Теннис. ATP 1000. Париж. 3-й круг. Прямая трансляция. (6+)

МУЗЫКА

МУЗ-ТВ

05.15, 07.00 Check-IN на МУЗ-ТВ. (16+)
08.00 10 самых горячих клипов дня. (16+)
08.45 PRO-новости. (16+)
09.00 Юбилейный чарт. Рекордсмены эфира. Топ-50. (16+)
13.40 Премия МУЗ-ТВ-2014. Эволюция. Лучшие выступления. (16+)
15.00 Премия МУЗ-ТВ-2015. Гравитация. Лучшие выступления. (16+)
16.40 Премия МУЗ-ТВ-2016. Энергия будущего. Лучшие выступления. (16+)
18.00 Премия МУЗ-ТВ-2017. Лучшие моменты. (16+)
19.45 Премия МУЗ-ТВ-2018. Трансформация. Лучшие выступления. (16+)
21.35 Премия МУЗ-ТВ-2019. Музыка объединяет. Лучшие выступления. (16+)
23.25 DFM - Dance chart. (16+)
00.30 Муз'итив. (18+)
02.00 Муз'итив. (16+)

ДЕТСКИЕ КАНАЛЫ

МУЛЬТ

06.00, 03.00 «Лунтик и его друзья». (0+)
08.00 «Легенды Спарка». (0+)
08.25 «Робокар Поли и его друзья». (0+)
08.40 «Робокар Поли. Уроки безопасности с Эмбер». (0+)
09.00 Друзья на все времена. «Трое из Простоквашино» (0+), «Зима в Простоквашино» (6+), «Каникулы в Простоквашино» (6+)
10.00 «Фиксики». (0+)
15.00, 18.30, 21.15 «Простоквашино». (0+)
18.00 «Дружба - это чудо». (0+)
18.20 «Хейрдораблз». (0+)
22.00 «От винта-2». (12+)
23.20 МУЛЬТсюрприз. (0+)
02.00 «Кошечки-собачки». (0+)
02.30 «Ми-Ми-Мишки». (0+)
03.25 «Маша и Медведь», «Машины сказки». (0+)
04.00 «Барбоскины». (0+)
04.30 «Лео и Тиг». (0+)
04.55 «Белка и Стрелка. Озорная семейка». (0+)

КАНАЛ DISNEY

05.00 Музыка на Канале Disney. (6+)
05.15 «Аладдин» (субтитры). (0+)
05.40 «Легенда о Тарзане» (субтитры). (6+)
06.05 «Тимон и Пумба» (субтитры). (6+)
06.25 «Русалочка» (субтитры). (6+)
06.50 «Чип и Дейл спешат на помощь». (6+)
07.20, 22.00 «Книга джунглей». (0+)
09.00 Доброе утро с Микки. (0+)
11.00 «Бемби». (0+)
Трогательная история об очаровательном оленёнке Бемби, живущем в лесу. Этому малышу предстоит понять, как сложен и опасен мир.
12.25 «Бемби-2». (0+)
14.10 «Леди Баг и Супер-Кот». (6+)
19.30 «Леди Баг и Супер-Кот: Нью-Йорк. Союз героев». (6+)
20.50 «Леди Баг и Супер-Кот: Шанхай. Легенда о Леди Драконе». (6+)
23.35 «Книга джунглей-2». (0+)
00.55 «Гравити Фолз». (12+)
03.50 «Фантазия 2000». (0+)

КАРУСЕЛЬ

05.00 «Барбоскины». (0+)
06.55 «Чик-зарядка». (0+)
07.00 «С добрым утром, малыши!» (0+)
07.30 «Чик-зарядка». (0+)
07.40 «Союзмультфильм» представляет: «Обезьянки». (0+)
08.40 «Простоквашино». (0+)
13.15 «Союзмультфильм» представляет: «Бременские музыканты». (0+)
Музыкальная фантазия о необыкновенных и очень весёлых приключениях бременских музыкантов - Трубадура, кота, собаки, петуха и осла. Они путешествуют по Германии времён братьев Гримм и поют вполне современные песни, а время от времени совершают подвиги. Всё было хорошо, но во время одного представления приглянулась Трубадуру принцесса…
13.40 «По следам бременских музыкантов». (0+)
14.00 «Навигатор. Новости». (0+)
Программа «Навигатор. Новости» - это путеводитель по самым интересным событиям!
14.10 «Союзмультфильм» представляет: «Ну, погоди!» (0+)
Знаменитый мультсериал про Волка, который очень хочет поймать одного слишком шустрого Зайца!
17.05 «Маша и Медведь». (0+)
20.30 «Спокойной ночи, малыши!» (0+)
20.45 «Фиксики. Большой секрет». (6+)
Мультфильм о приключениях крошечных человечков - Фиксиков. Они отлично разбираются в разной технике и приборах, живут среди людей, но скрываются от них. Это и есть главный секрет Фиксиков. Однажды был изобретен прибор, который поможет крошечным человечкам очень быстро перемещаться по проводам и чинить поломанную технику. Однако изобретение еще не протестировали, когда оно попало в руки к озорнику Файеру. Его любопытство привело к тому, что вся техника в городе взбунтовалась!
22.05 «Смешарики». (0+)
01.40 «Смешарики. Пинкод». (6+)
03.25 «Котики, вперёд!» (0+)

УНИКУМ

07.00, 08.28 «Тима и Тома». (0+)
07.21 «Хочу жить в зоопарке». (6+)
07.28 «Дедушка и внучек». (0+)
07.47 «Королева Зубная щетка». (0+)
08.06 «Глаша и Кикимора». (0+)
08.16 «Катерок». (6+)
08.45 «Немытый пингвин». (0+)
08.51 «Машенька и медведь». (6+)
09.10, 15.38, 22.35 Мультфильмы. (0+)
09.28, 15.00 Мультфильмы. (6+)
09.55, 11.01, 12.47, 19.06, 21.00 «Макс Стил». (12+)
10.20, 11.27, 19.30 «Бобр добр». (0+)
10.46, 11.52, 15.57, 20.00 «Летающие звери». (6+)
12.10, 14.22, 16.15, 20.20 «Белка и Стрелка». (0+)
12.31, 14.43, 16.35, 20.45 «Тайна Сухаревой башни». (6+)
13.17, 16.50, 18.00, 21.32 Girls Only. (6+)
13.49, 17.21, 18.30, 22.02 Мастерская «Умелые ручки». (6+)
14.05, 17.37, 18.47, 22.19 История великих изобретений. (6+)

О!

05.00 «Доктор Панда». (0+)
06.30 О! Музыка! (0+)
07.00 «Жужжалка». (0+)
Веселая тренировка с Жужей!
07.05 «Фиксики». (0+)
09.00 «Отряд-А. Игрушки-спасатели». (0+)
10.00 «Смешарики». (0+)
12.00 «Пег + Кот». (0+)
14.00 «Три кота». (0+)
15.50 «Динозавры». (0+)
15.55 «ТриО!» (0+)
16.10 «Катури». (0+)
18.00 «Фиксики». (0+)
20.00 «Смешарики». (0+)
22.00 «Турбозавры». (0+)
00.00 «Доктор Малышкина». (0+)
00.05 «Мир за минутку». (0+)
00.10 «Чик-чирик English». (0+)
00.15 «Пластилинки». (0+)
00.20 «Фиксики». (0+)
02.20 «Букварий». (0+)
02.40 «Смешарики». (0+)
04.40 «Завтрак на ура!» (0+)

ПРАВОСЛАВНЫЙ КАНАЛ

СПАС

05.00 День Патриарха. (0+)
05.10 Мультфильмы на СПАСЕ. (0+)
05.30 «Встреча». Мультфильм. (12+)
06.00, 08.00 Утро на СПАСЕ. (0+)
10.00 Божественная литургия в День празднования Казанской иконы Божией Матери. Прямая трансляция. (0+)
12.50 Русская смута. История болезни. (16+)
13.55, 14.25 Монастырская кухня. (0+)
15.00 Заступница. (0+)
16.05 Храм Казанской иконы Божией Матери города Нерюнгри. (0+)
16.20, 17.55 «ДЕМИДОВЫ». 1-2 серия. (12+)
СССР, 1983 г. В ролях: Евгений Евстигнеев, Вадим Спиридонов, Александр Лазарев, Леонид Куравлёв
19.30 Вечер на СПАСЕ. (0+)
22.20 Прямая линия. Ответ священника (субтитры). (12+)
23.15 Русская смута. История болезни. (16+)
00.15 День Патриарха. (0+)
00.30 Физики и клирики. (0+)
00.55 Простые чудеса. (12+)
01.35 Святые целители. (0+)
02.00 Вечер на СПАСЕ. (0+)
04.30 Мультфильмы на СПАСЕ. (0+)
04.45 Тайны сказок. С Анной Ковальчук. (0+)

Православный календарь

4 ноября
Седмица 20-я по Пятидесятнице. Глас 2. Празднование в честь Казанской иконы Божией Матери.

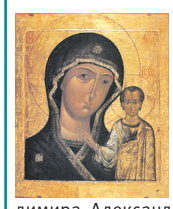

Равноап. Аверкия, еп. Иерапольского, чудотворца. Семи отроков, иже во Ефесе: Максимилиана, Иамвлиха, Мартиниана, Дионисия, Антонина, Константина (Ексакустодиана) и Иоанна. Мчч. Александра еп., Ираклия воина и жен Анны, Елисаветы, Феодотии и Гликерии. Сщмчч. Серафима, архиеп. Угличского, и с ним Владимира, Александра, Василия, Александра пресвитеров и прмчч. Германа и Мины. Сщмчч. Николая, Николая пресвитера и прмч. Григория. Обретение мощей сщмч. Никодима, еп. Белгородского. Андрониковской и Якобштадтской икон Божией Матери.

Поста нет.

«К священным книгам и священным предметам надо относиться благоговейно. Прежде всего должно иметь страх Божий. Он научает благоговению... Небрежное, неблагоговейное обращение со святыней получается от привычки. И этого не должно быть».
Прп. Никон Оптинский (Беляев)

ОТДОХНИ!

Путешествуем по «Серебряному ожерелью России»

Про популярнейший туристический маршрут «Золотое кольцо» знают практически все. Маршрут этот был создан в 1967 году. Города, которые включены в него, сохранили до наших дней древнейшие достопримечательности. В 2015 году по инициативе Министерства культуры прошла конференция, которая была посвящена созданию нового туристического проекта, который соединил культурно-исторические центры Северо-Запада. Проект получил название «Серебряное ожерелье России». Наше путешествие затронет некоторые из городов этого туристического маршрута.

1 Этот город был основан в IX веке. Главная городская достопримечательность – кремль. Его история насчитывает не одно столетие, а существующие сегодня стены относятся к XV веку. Великий князь Иван III велел старый разрушить, а на его месте возвести новый. В отличие от других городов, в этом городе за стенами кремля никогда не размещался князь и его дружина. Северную часть детинца занимала резиденция архиепископов – Владычный двор. В 1862 году центр крепости украсил памятник Тысячелетию России. О каком городе речь?

а) Выборг. **б)** Великие Луки. **в)** Новгород.

2 Впервые город был упомянут в Лаврентьевской летописи в 903 году, а с 1348 по 1510 год даже был столицей независимой республики. Раскопки в северной части Крома (Кремля) показали, что эта территория была заселена две тысячи лет назад. По легенде, город на этом месте был основан святой Ольгой (в крещении Елена), которая первая из правителей Руси приняла христианство. Есть интересное свидетельство об одной из церквей города – Николы с усохи (усоха – высохшее болото). Однажды мимо этой церкви проезжал Иван Грозный, и конь его испугался звона колокола. Колокола в древности наказывали: им отрубали «уши», «языки», били плетью и ссылали в Сибирь. Данному колоколу отрубили «уши» (верхнюю часть). В этом городе возле Кутекромы, самой старой башни Крома, в XIX веке находилась беседка, где любил отдыхать А.С. Пушкин. Это город…

а) Изборск. **б)** Нарва. **в)** Псков.

3 Упоминание об этом городе в летописи впервые встречается в 1147 году. При Иване III город стал местом ссылки, а при Иване Грозном – одним из важнейших транзитных центров страны для торговли с западноевропейскими государствами, в том числе с Англией. В этом городе не раз бывал с длительными визитами Пётр I. Город этот славился своими мастерами и купцами. Новый экономический подъём связан с пароходным движением по Сухоне и строительством железной дороги в конце XIX века. В 1871 году голштинский предприниматель открыл первый маслоделательный завод в уезде, а в 1911-м заводы были переданы в казну, а производство масла стало мировым брендом. Этот город может гордиться и мировым признанием кружева, плетённого на коклюшках. Назовите этот город?

а) Вологда. **б)** Вятка. **в)** Елец.

4 Крепость, давшая начало этому городу, была основана Иваном III в 1492 году. Град был заложен буквально в 100 метрах от тевтонского замка: «повелением великого князя Ивана Васильевича заложиша град на немецком рубеже, против Ругодива города немецкого». Через четыре года крепость была осаждена и разрушена шведами, после чего русские восстановили и расширили её. Крепость известна как первое русское оборонительное сооружение с регулярным прямоугольным планом. В каком городе находилась крепость с мощными стенами и десятью башнями?

а) Ивангород. **б)** Калининград. **в)** Кингисепп.

ОТВЕТЫ
1-в. Новгород. **2-в.** Псков.
3-а. Вологда. **4-а.** Ивангород.

ПЕРВЫЙ

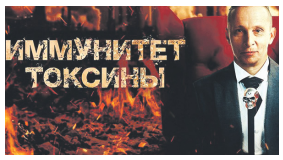

01.20 «Иммунитет. Токсины». (12+)

05.25 06.10 «ЗА ДВУМЯ ЗАЙЦАМИ». (0+)
06.00 Новости
07.00 Телеканал «Доброе утро»
10.00 12.00 Новости (с субтитрами)
10.15 12.15 «ВОСПОМИНАНИЯ О ШЕРЛОКЕ ХОЛМСЕ». (12+)
17.35 «Горячий лед». Гран-при-2021. Турин. Фигурное катание. Женщины. Короткая программа. Прямой эфир из Италии
18.40 «Человек и закон» с Алексеем Пимановым. (16+)
19.45 Поле чудес. (16+)
21.00 Время
21.30 Премьера. «Голос». Юбилейный сезон. (12+)
23.25 Вечерний Ургант. (16+)
00.20 Премьера. «Чарльз Бронсон. Идеальный мачо». К 100-летию актера. (16+)
01.20 «Иммунитет. Токсины». (12+)
02.15 Наедине со всеми. (16+)

РОССИЯ

15.50 «УКРОЩЕНИЕ СВЕКРОВИ». (12+)

06.00 «ДНЕВНИК СВЕКРОВИ». (12+)
10.10 Сто к одному
11.00 Вести
11.30 «ПАЛЬМА». (6+)
13.50 «Измайловский парк». Большой юмористический концерт. (16+)
15.50 «УКРОЩЕНИЕ СВЕКРОВИ». (12+)
Инга и Андрей были бы самой счастливой парой, если бы не одно «но». Анна Михайловна - невыносимая мать и свекровь, и домашний тиран. Жить своей жизнью в отдельной, пусть и съёмной квартире у молодых супругов никак не получается, потому что мама бесконечно требует от сына внимания и заботы
18.05 «УКРОЩЕНИЕ СВЕКРОВИ-2». (12+)
20.00 Вести
20.30 «УКРОЩЕНИЕ СВЕКРОВИ-2». (12+)
22.30 Шоу большой страны. (12+)
00.55 «ЛЮБИМЫЕ ЖЕНЩИНЫ КАЗАНОВЫ». (12+)
04.18 Перерыв в вещании

5-Й КАНАЛ

14.15 «ОРДЕН». (12+)

05.15 «СНАЙПЕР: ОФИЦЕР СМЕРШ». (16+)
08.15 «ОТПУСК ЗА ПЕРИОД СЛУЖБЫ». (16+)
12.10 «ОТСТАВНИК: ПОЗЫВНОЙ «БРОДЯГА». (16+)
14.15 «ОРДЕН». (12+)
1945 год. Вся страна празднует Великую Победу. Миллионы солдат-победителей возвращаются домой. Но на Востоке часть территории Китая, Маньчжурия, по-прежнему оккупирована фашистской Японией
18.00 «ТАНКИСТ». (12+)
Андрей Градов начал свой доблестный путь танкиста еще на советско-финской войне. Потом обучал курсантов в танковом училище недалеко от государственной границы. Одним из первых принял первый бой с немцами. Попал с экипажем в плен, но доблестно совершив побег, снова вернулся в строй красной армии защищать родину под Ленинградом и Горьким
21.40 «ПУСТЫНЯ». (16+)
01.50 «БАЛАБОЛ». (16+)

НТВ

09.15 «ЛЕГЕНДА О КОЛОВРАТЕ». (12+)

04.30 «БАРСЫ». (16+)
08.00 Сегодня
08.20 «Мои университеты. Будущее за настоящим». (6+)
09.15 «ЛЕГЕНДА О КОЛОВРАТЕ». (12+)
10.00 Сегодня
10.20 «ЛЕГЕНДА О КОЛОВРАТЕ». (12+)
12.00 «БАТАЛЬОН». (16+)
Лето 1999 года, война в Югославии. Аэропорт города Приштина - важный стратегический объект. Если его займёт Армия Освобождения Косова, то местным сербам грозит настоящий геноцид
16.00 Сегодня
16.20 19.40 «ПО ТУ СТОРОНУ СМЕРТИ». (16+)
19.00 Сегодня
21.20 «СКОРАЯ ПОМОЩЬ». (16+)
23.30 «Жара Kids Awards-2021». (0+)
01.40 Квартирный вопрос. (0+)
02.30 Основано на реальных событиях. (16+)
04.20 «АГЕНТСТВО СКРЫТЫХ КАМЕР». (16+)

РОССИЯ К Культура

14.35 «ЗОЛОТО МАККЕНЫ»

06.30 «Мультфильмы»
08.05 «МЫ ИЗ ДЖАЗА»
09.30 «Обыкновенный концерт»
10.00 00.35 «ВОЗВРАЩЕНИЕ «СВЯТОГО ЛУКИ»
11.35 13.45 14.25 «Живые мемории»
11.45 02.05 «Неизвестный Мадагаскар»
12.40 Большие и маленькие. Лучшее
13.55 «Рассекреченная история»
14.35 «ЗОЛОТО МАККЕНЫ»
16.45 Дж. Верди. «Реквием». Берлинский филармонический оркестр. Дирижер Риккардо Мути. 2019 год
18.20 «ОПАСНЫЙ ВОЗРАСТ»
19.50 «Мировая литература в зеркале Голливуда»
20.40 «РАЗУМ И ЧУВСТВА»
22.55 «Сказочная ночь». Гала-концерт Берлинского филармонического оркестра в Вальдбюне. Туган Сохиев и Марианна Кребасса. 2019 год

СТС

23.00 «КРАСАВИЦА И ЧУДОВИЩЕ». (16+)

06.00 Ералаш. (0+)
06.15 «Три кота». (0+)
07.00 «Том и Джерри». (0+)
08.10 «КОШКИ ПРОТИВ СОБАК: МЕСТЬ КИТТИ ГАЛОР». (0+)
09.45 «Как приручить дракона». (12+)
11.40 «Как приручить дракона-2». (0+)
13.40 «Как приручить дракона-3». (6+)
15.40 «АВАТАР». (16+)
19.00 «Холодное сердце». (0+)
Когда древнее предсказание сбывается и королевство погружается в объятия вечной зимы, трое бесстрашных героев - принцесса Анна, отважный Кристофф и его верный олень Свен - отправляются в горы, чтобы найти сестру Анны - Эльзу...
21.00 «Холодное сердце-2». (6+)
23.00 «КРАСАВИЦА И ЧУДОВИЩЕ». (16+)
01.05 «КРИСТОФЕР РОБИН». (6+)
02.55 «6 кадров». (16+)

ТВЦ

05.45 «Мультпарад». (0+)
06.10 «ДЕТЕКТИВ НА МИЛЛИОН: РАСПЛАТА». (12+)
09.45 «ПРИКЛЮЧЕНИЯ ШЕРЛОКА ХОЛМСА И ДОКТОРА ВАТСОНА: СОБАКА БАСКЕРВИЛЕЙ». (0+)
11.30 События
11.50 «ПРИКЛЮЧЕНИЯ ШЕРЛОКА ХОЛМСА И ДОКТОРА ВАТСОНА: СОБАКА БАСКЕРВИЛЕЙ». (0+)
13.10 «ПРИКЛЮЧЕНИЯ ШЕРЛОКА ХОЛМСА И ДОКТОРА ВАТСОНА: СОКРОВИЩА АГРЫ». (0+)
16.10 «СТРАШНАЯ КРАСАВИЦА». (12+)
18.05 «СИНДРОМ ЖЕРТВЫ». (12+)
22.00 «В центре событий»
23.10 «Приют комедиантов». (12+)
01.05 «АГАТА И ПРАВДА ОБ УБИЙСТВЕ». (12+)
02.35 «АГАТА И ПРОКЛЯТИЕ ИШТАР». (12+)
04.10 «АГАТА И СМЕРТЬ ИКС». (12+)

ЗВЕЗДА

06.05 «Сделано в СССР». (12+)
06.20 «В НЕБЕ «НОЧНЫЕ ВЕДЬМЫ». (12+)
08.00 Новости дня
08.15 «БЕЗ ПРАВА НА ОШИБКУ». (16+)
12.35 «История военной разведки». (12+)
13.00 Новости дня
13.15 «История военной разведки». (12+)
16.05 «РАЗВЕДЧИКИ». (16+)
Конец войны. В Разведывательное управление Красной Армии начинают поступать сведения о проведении немцами успешных испытаний новейших научных разработок - летательных аппаратов вертикального взлета - дисколетов
18.00 Новости дня
18.20 «РАЗВЕДЧИКИ». (16+)
21.55 «ТАЙНАЯ ПРОГУЛКА». (12+)
23.40 «ДЕМИДОВЫ». (12+)
02.25 «Генерал без биографии. Петр Ивашутин». (12+)
03.15 «АЛЕКСАНДР НЕВСКИЙ». (12+)

ОТР

05.00 «Большая страна: территория тайн». (12+)
05.15 Спектакль «Дни Турбиных». (16+)
08.40 «СЕРДЦА ЧЕТЫРЁХ». (0+)
10.15 «НЕ БОЙСЯ, Я С ТОБОЙ!» (12+)
11.00 Новости
11.05 «НЕ БОЙСЯ, Я С ТОБОЙ!» (12+)
13.00 Новости
13.05 15.05 «ВОКЗАЛ ДЛЯ ДВОИХ». (12+)
15.00 Новости
15.35 Группа «Цветы». 30 лет. (12+)
18.15 «Моя история». (12+)
19.00 Новости
19.05 «ПАСПОРТ». (16+)
История рассказывает о приключениях таксиста Мераба Папашвили, который вместо родного брата случайно оказался в Израиле
20.45 «БЕГ». (12+)
00.00 «ЖЕНИТЬБА БАЛЬЗАМИНОВА». (6+)
01.25 «Я ШАГАЮ ПО МОСКВЕ». (12+)
02.40 «МАТЬ». (12+)

РЕН

05.00 «ТРИ МУШКЕТЕРА». (12+)
06.00 «БИБЛИОТЕКАРЬ-2: ВОЗВРАЩЕНИЕ В КОПИ ЦАРЯ СОЛОМОНА». (16+)
07.40 «БИБЛИОТЕКАРЬ-3: ПРОКЛЯТИЕ ИУДОВОЙ ЧАШИ». (16+)
09.25 «ПУЛЕНЕПРОБИВАЕМЫЙ МОНАХ». (12+)
11.25 «ФАНТАСТИЧЕСКАЯ ЧЕТВЕРКА: ВТОРЖЕНИЕ СЕРЕБРЯНОГО СЕРФЕРА». (12+)
13.10 «ЛИГА ВЫДАЮЩИХСЯ ДЖЕНТЛЬМЕНОВ». (12+)
15.20 «АВАНГАРД: АРКТИЧЕСКИЕ ВОЛКИ». (12+)
17.20 «МЕЧ КОРОЛЯ АРТУРА». (16+)
19.45 «ДЖЕНТЛЬМЕНЫ». (16+)
22.00 «ДЕНЬ КУРКА». (16+)
23.55 «ОТЕЛЬ «АРТЕМИДА». (18+)
01.30 «ПОДЪЁМ С ГЛУБИНЫ». (16+)
03.10 «АКУЛЬЕ ОЗЕРО». (16+)
04.25 «МЕРЦАЮЩИЙ». (16+)

ТВ-3

06.00 «Мультфильмы». (0+)
09.00 Мистические истории. (16+)
12.00 «ЦАРЬ СКОРПИОНОВ: ВОСХОЖДЕНИЕ ВОИНА». (16+)
14.15 «ЦАРЬ СКОРПИОНОВ: КНИГА МЕРТВЫХ». (16+)
16.30 «ВО ИМЯ КОРОЛЯ». (12+)
19.00 «МЕЧ ДРАКОНА». (16+)
21.00 «ГОГОЛЬ: НАЧАЛО». (16+)
Казаки, ведьмы, русалки, утопленницы и другие обитатели Диканьки встречаются лицом к лицу со своим создателем Николаем Гоголем, молодым писарем из Петербурга, который страдает загадочными припадками
23.15 «ГРЕТЕЛЬ И ГЕНЗЕЛЬ». (16+)
01.00 «СМЕРТЕЛЬНАЯ ГОНКА: ИНФЕРНО». (18+)
02.45 «НЕ БОЙСЯ-2». (16+)
03.45 «Городские легенды». (16+)
04.30 «Тайные знаки». (16+)

ДОМАШНИЙ

06.30 «6 кадров». (16+)
06.40 «Верну любимого». (16+)
11.00 «ВОЗВРАЩЕНИЕ». (16+)
19.00 «ЖЕНСКИЙ ДОКТОР-5». (16+)
23.10 Про здоровье. (16+)
23.25 «ДЕВОЧКИ МОИ». (16+)
Татьяна Янина, неунывающая женщина возраста «ягодка опять», всю себя отдаёт заботам о «своих девочках»: дочках Ульяне и Марьяне, внучке Яне и собаке Буяне. Мужчины, как шутит Татьяна, в их доме не приживаются. Поэтому ни Ульяна, ни Марьяна, ни Яна со своими отцами не общаются
02.55 «СЛУЧАЙНАЯ НЕВЕСТА». (16+)
Настя - врач «Скорой помощи», а это значит, что в ответственные моменты она не должна терять контроль над чувствами и эмоциями. У нее доброе сердце и отзывчивый характер. Но однажды Настя все же теряет голову
05.55 Домашняя кухня. (16+)
06.20 «6 кадров». (16+)

Сериалы Фильмы (0+) рекомендуется детям любого возраста (6+) не рекомендуется детям до 6 лет (12+) не рекомендуется детям до 12 лет (16+) не рекомендуется лицам моложе 16 лет (18+) не рекомендуется лицам моложе 18 лет

В ПРОГРАММЕ ВОЗМОЖНЫ ИЗМЕНЕНИЯ ПО НЕЗАВИСЯЩИМ ОТ РЕДАКЦИИ ПРИЧИНАМ.

Телепрограмма предоставлена компанией ЗАО «Сервис-ТВ». Знаком возрастного ограничения не отмечены телепередачи, транслируемые в эфире без предварительной записи или являющиеся информационной продукцией, имеющей значительную историческую, художественную или иную культурную ценность для общества, или предназначенные для детей, не достигших возраста 6 лет

ТНТ-СПБ

09.00 «Наша Russia. Дайджест». (16+)

07.00 «ТНТ. Gold». (16+)
09.00 «Наша Russia. Дайджест». (16+)
Это мы придумали водородную бомбу, автомобиль «Жигули» и много других страшных вещей. Это мы приручили пиво и колбасу. Это наши женщины придумали делать эпиляцию, прыгая через костер. Благодаря нам супружеский долг нашей страны составляет несколько миллиардов раз. Мы гордо называем свою страну Россия, а иностранцы завистливо говорят Russia. Но все-таки она наша - «Наша Russia»
15.00 «Игра». (16+)
21.00 «Комеди Клаб». (16+)
22.00 «Открытый микрофон». (16+)
23.00 «Импровизация. Команды». (16+)
00.00 «Такое кино!» (16+)
00.30 «Импровизация». (16+)
03.05 «Comedy Баттл. Спецдайджест». (16+)

ЧЕ

09.50 «СПЕЦИАЛИСТ». (16+)

06.00 Улётное видео. (16+)
06.30 КВН Best. (16+)
08.00 Идеальный ужин. (16+)
09.00 Дорожные войны 2.0. (16+)
09.50 «СПЕЦИАЛИСТ». (16+)
В детстве Мэй Монро пережила страшную трагедию - неизвестные преступники расстреляли всех членов её семьи, ей же чудом удалось выжить. Прошло время, Мэй повзрослела, но одно не изменилось - желание отомстить убийцам. Действовать в одиночку слишком опрометчиво, поэтому она предлагает сотрудничество бывшему агенту ЦРУ
12.00 «СОЛДАТЫ-8». (12+)
20.10 «+100500». (16+)
23.00 Опасные связи. (18+)
01.00 «ЧЁРНЫЕ КОШКИ». (16+)
05.45 Улётное видео. (16+)

МАТЧ! ТВ

00.30 «СПАРТА». (16+)

06.00 Хоккей. «Сан-Хосе Шаркс» - «Сент-Луис Блюз». НХЛ. Прямая трансляция
08.05 16.45 23.50 Все на Матч!
09.05 13.00 Специальный репортаж. (12+)
09.25 «Игры Титанов». (12+)
10.20 Karate Combat-2021. (16+)
11.25 Бокс. Чемпионат мира. (0+)
12.00 «Есть тема!»
13.20 Американский футбол. «Сиэтл Мист» - «Омаха Харт». (16+)
14.20 Хоккей. «Салават Юлаев» - «Авангард». КХЛ. Прямая трансляция
17.30 Футбол. Еврокубки. Обзор. (0+)
18.25 Плавание. Прямая трансляция из Казани
19.55 Бокс. Чемпионат мира. Прямая трансляция
21.45 Смешанные единоборства. А.-А. Абдулвахабов - Х. Диас. АСА. Прямая трансляция
23.30 «Точная ставка». (16+)
00.30 «СПАРТА». (16+)

СПБ

14.10 «СЕКРЕТНЫЙ ФАРВАТЕР». (6+)

06.00 «МАКАР-СЛЕДОПЫТ». (6+)
10.00 «МУЖСКИЕ ТРЕВОГИ». (12+)
11.00 Новости. (16+)
11.10 «МУЖСКИЕ ТРЕВОГИ». (12+)
13.00 Новости. (16+)
13.15 «МУЖСКИЕ ТРЕВОГИ». (12+)
14.10 «СЕКРЕТНЫЙ ФАРВАТЕР». (6+)
15.00 Новости. (16+)
15.15 «СЕКРЕТНЫЙ ФАРВАТЕР». (6+)
18.30 Новости. (16+)
18.50 «СЕКРЕТНЫЙ ФАРВАТЕР». (6+)
20.35 «Час диверсанта». 40 лет группе спецназначения «Вымпел». (12+)
21.10 Александр Розенбаум и группа «Старая армия». «Накрышник». (16+)
22.35 «БЕЗОПАСНОСТЬ». (16+)

ЛЕНТВ24

19.10 «ВТОРОЙ ТРАГИЧЕСКИЙ ФАНТОЦЦИ». (0+)

06.00 12.00 «Подлинная история русской революции». (16+)
07.40 Киношоу. (12+)
09.40 «Пищевая эволюция». (12+)
10.05 «НАСТЯ». (12+)
11.30 18.40 «Русь». (12+)
13.40 03.35 «ОРЛОВА И АЛЕКСАНДРОВ». (16+)
17.10 «РАСПУТИН». (16+)
19.10 «ВТОРОЙ ТРАГИЧЕСКИЙ ФАНТОЦЦИ». (0+)
21.00 «ПАСПОРТ». (6+)
22.40 «ЧЁРНОЕ ЗОЛОТО». (12+)
События картины разворачиваются где-то на Аравийском полуострове в 30 годы, примерно в то время, когда там была обнаружена нефть. В сюжете переплелись борьба за власть, религия, нефтяная лихорадка и, конечно же, любовь
00.45 Слава Богу, ты пришёл! (16+)
01.35 Киношоу. (12+)

78 КАНАЛ

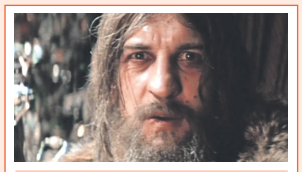

17.40 «АГОНИЯ». (12+)

06.15 «Подлинная история Русской революции». (12+)
10.00 «Известия 78». (12+)
10.10 «Подлинная история Русской революции». (12+)
12.00 «Известия 78». (12+)
12.15 «Подлинная история Русской революции». (12+)
14.15 «Легенды советского сыска». (12+)
15.00 «Середина дня». (12+)
16.00 «БЕЛОЕ ЗОЛОТО». (12+)
17.40 «АГОНИЯ». (12+)
19.00 «Известия 78». (12+)
19.10 «АГОНИЯ». (12+)
20.35 «Сделано в СССР». (12+)
21.00 «Известия 78». (12+)
21.30 «Давно не виделись». (12+)
22.25 «ЩИТ И МЕЧ». (12+)
04.15 «Сделано в СССР». (12+)
04.45 «Внеклассное чтение 78». (12+)

ПРОДОЛЖАЕТСЯ ПОДПИСКА НА 2022 ГОД!

УВАЖАЕМЫЕ ЧИТАТЕЛИ! До 20 декабря 2021 г. вы можете оформить подписку на газету «ДАЧА pressa.ru» на 1-е полугодие 2022 года (6 мес.) и весь 2022 год (12 мес.)!

Внимание, Акция! ВСЕ ПОДПИСАВШИЕСЯ на газету «ДАЧА pressa.ru» на 1-е полугодие 2022 г. *(на 6 месяцев)* или на весь 2022 год *(12 месяцев)* **получат в ПОДАРОК** 5 пакетиков семян**

** Подарок получат ВСЕ, кто оформит подписку на газету «ДАЧА pressa.ru» на 1-е полугодие 2022 г. (на 6 месяцев) или на весь 2022 год (на 12 месяцев) по каталогу «Почта России», с одним из выпусков газеты «ДАЧА pressa.ru», который выйдет в период с 1 января по 30 июня 2022 года.

Оформить подписку до почтового ящика можно во всех почтовых отделениях

Газета выходит 2 раза в месяц (12+)

Стоимость ПОДПИСКИ на газету «ДАЧА pressa.ru» на 2022 год

12 месяцев
694,32 руб.*

Подписной индекс **ПП106** в каталоге «Почта России»

Стоимость ПОДПИСКИ на газету «ДАЧА pressa.ru» на 1-е полугодие 2022 года

на 1 месяц	на 2 месяца	на 3 месяца
62,48 ₽*	124,96 ₽*	187,44 ₽*
на 4 месяца	**на 5 месяцев**	**на 6 месяцев**
249,92 ₽*	312,40 ₽*	374,88 ₽*

Подписной индекс **П2940** в каталоге «Почта России»

* Цены указаны по каталогу «Почта России» для жителей г. Москвы (с доставкой до почтового ящика).
ВНИМАНИЕ: цена может незначительно меняться в зависимости от региона доставки. Уточняйте стоимость подписки в отделениях связи и на сайте https://podpiska.pochta.ru.

РЕКЛАМА

Возникли вопросы по подписке? Звоните в редакцию: 8 (495) 937-95-77 (доб.237)

ОФОРМИТЬ ПОДПИСКУ до почтового ящика можно также НЕ ВЫХОДЯ ИЗ ДОМА

как подписаться, сидя дома или на даче, без посещения почтового отделения

Онлайн на сайте Почты России https://podpiska.pochta.ru или через мобильное приложение «Почта России»

преимущества онлайн-подписки

- Не нужно выходить из дома и приезжать с дачи, чтобы оформить подписку.
- Бесконтактный способ оформления подписки.
- Оформление подписки без очередей на Вашем компьютере или смартфоне займет несколько минут.
- Оформить подписку можно до любого почтового ящика страны.
- Подписку можно оформить в подарок родным и близким, даже если они проживают в другом регионе страны.

инструкция онлайн-подписки на сайте podpiska.pochta.ru и через мобильное приложение «Почта России»

- Выберите город, чтобы узнать цену на подписку для данного населенного пункта.
- Выберите газету (по индексам – П2940, ПП106 или названию – «ДАЧА pressa.ru»).
- Выберите способ доставки.
- Введите данные получателя: адрес доставки, ФИО.
- Выберите период подписки.
- Пройдите простую процедуру регистрации, если оформляете подписку на сайте впервые, или авторизуйтесь на сайте.
- Оплатите заказ банковской картой.

ПОДПИСКА – ЭТО ЗАБОТА О СЕБЕ И СВОИХ БЛИЗКИХ!

КИНО И СЕРИАЛЫ

МОСФИЛЬМ. ЗОЛОТАЯ КОЛЛЕКЦИЯ

06.45 «САМОГОНЩИКИ». (12+)
07.05 «ЧАРОДЕИ». (12+)
09.55 «Д`АРТАНЬЯН И ТРИ МУШКЕТЕРА». (12+)
14.35 «БЕЛОЕ СОЛНЦЕ ПУСТЫНИ». (16+)
Бесконечная пустыня Туркестана. На пути домой демобилизованного бойца Сухова ждет последнее задание - сопроводить гарем, отбитый у злодея Абдуллы.
16.05 «МЕСТО ВСТРЕЧИ ИЗМЕНИТЬ НЕЛЬЗЯ». (12+)
23.00 «НЕУЛОВИМЫЕ МСТИТЕЛИ». (12+)
00.25 «НОВЫЕ ПРИКЛЮЧЕНИЯ НЕУЛОВИМЫХ». (12+)
01.45 «КОРОНА РОССИЙСКОЙ ИМПЕРИИ, ИЛИ СНОВА НЕУЛОВИМЫЕ». (12+)
04.00 «ВЕСЕЛЫЕ РЕБЯТА». (12+)

TV1000

05.00, 05.40 «ДОКТОР ХАУС». (18+)
06.50 «С МЕНЯ ХВАТИТ». (16+)
09.05 «ТРАНСФОРМЕРЫ». (12+)
11.40 «ТРАНСФОРМЕРЫ: МЕСТЬ ПАДШИХ». (16+)
14.20 «ТРАНСФОРМЕРЫ-3: ТЁМНАЯ СТОРОНА ЛУНЫ». (16+)
17.15, 18.05 «ДОКТОР ХАУС». (18+)
19.00 «ТРАНСФОРМЕРЫ: ЭПОХА ИСТРЕБЛЕНИЯ». (12+)
США, Китай, Гонконг, 2014 г. В ролях: Марк Уолберг, Никола Пельтц, Джек Рейнор
22.00 «ТРАНСФОРМЕРЫ: ПОСЛЕДНИЙ РЫЦАРЬ». (12+)
00.50 «ВНЕ ПРАВИЛ». (18+)
02.55 «СПЕШИ ЛЮБИТЬ». (12+)

TV1000 РУССКОЕ КИНО

05.30 «СЧАСТЬЯ! ЗДОРОВЬЯ!» (16+)
07.05 «КЛЮЧ ВРЕМЕНИ». (12+)
08.45 «КАМЕННАЯ БАШКА». (16+)
10.25 «ЗИМА». (16+)
11.50 «СПАРТА». (16+)
13.25 «НА РАЙОНЕ». (16+)
15.10 «ПЕРЕВОДЧИК». (16+)
16.25 «СТОРОЖЕВАЯ ЗАСТАВА». (6+)
18.25 «ВУРДАЛАКИ». (16+)
20.00 «ГЛУХАРЬ В КИНО». (16+)
21.35 «КОД АПОКАЛИПСИСА». (16+)
Россия, 2007г.
23.35 «ХАРДКОР». (18+)
01.20 «ЛЕНИН. НЕИЗБЕЖНОСТЬ». (16+)
03.10 «ПАССАЖИРКА». (16+)

ДОМ КИНО

04.10 Золотая коллекция киностудии Горького. «ДОСТОЯНИЕ РЕСПУБЛИКИ». (12+)
06.25 «Иван Царевич и Серый Волк». Мультфильм. (6+)
07.55 «Иван Царевич и Серый Волк-2». Мультфильм. (6+)
09.20 «Алёша Попович и Тугарин Змей». Мультфильм. (6+)
10.45 «Илья Муромец и Соловей-Разбойник». Мультфильм. (6+)
12.15 «Добрыня Никитич и Змей Горыныч». Мультфильм. (6+)
13.30 «СВАТЫ». (16+)
01.00 «ОСОБЕННОСТИ НАЦИОНАЛЬНОЙ РЫБАЛКИ». (16+)
Россия, 1998 г.
02.35 «БЛОКПОСТ». (16+)
Россия, 1998 г.

ИЛЛЮЗИОН+

04.25 «ОТКРЫТАЯ ДОРОГА НАЗАД». (16+)
05.50 «ГОЛОДНЫЕ ИГРЫ: СОЙКА-ПЕРЕСМЕШНИЦА». (16+)
07.45 «ХАТИКО: САМЫЙ ВЕРНЫЙ ДРУГ». (12+)
09.10 «ПРИТВОРИСЬ МОИМ МУЖЕМ». (16+)
10.40 «ВЕРСАЛЬСКИЙ РОМАН». (16+)
12.40 «ДЕТЕКТИВ ДИ И ТАЙНА ПРИЗРАЧНОГО ПЛАМЕНИ». (16+)
14.35 «В БЕГАХ». (16+)
17.35 «НЕТ МУЖЧИН - НЕТ ПРОБЛЕМ». (16+)
19.00 «ПЛОХАЯ МАМОЧКА». (16+)
20.30 «ЛОЖЬ ВО СПАСЕНИЕ». (16+)
22.15 «КРОЛИЧЬЯ НОРА». (16+)
23.40 «ЧЕЛОВЕК - ШВЕЙЦАРСКИЙ НОЖ». (18+)

.RED

00.10 «НАДОЕДА». (18+)
02.00 «КОШКИ-МЫШКИ». (16+)
03.55 «ПОБЕДИТЕЛЬНИЦА». (16+)
05.35, 06.00 Голливуд за кадром. (16+)
06.25, 07.10, 07.55, 08.40, 09.25 «КАРТЕР». (16+)
10.10 «ЛИЦО ЛЮБВИ». (16+)
11.50 «У ЗЕРКАЛА ДВА ЛИЦА». (16+)
14.10, 14.35, 15.00, 15.25, 15.50, 16.15, 16.40, 17.05, 17.30, 17.55, 18.20, 18.45, 19.10, 19.35 «ГОРОД ХИЩНИЦ». (16+)
20.00 «СОБЛАЗНИТЕЛЬ-2». (16+)
22.05 «ПРИТВОРИСЬ МОЕЙ ЖЕНОЙ». (16+)
США, 2011 г. В ролях: Адам Сэндлер, Дженнифер Энистон, Николь Кидман

КИНОКОМЕДИЯ

01.10 «МИЛАШКА». (18+)
02.40 «ЧЕГО ХОЧЕТ ДЖУЛЬЕТТА». (16+)
04.20 «ДРУГ НЕВЕСТЫ». (16+)
06.15 «ОДНОКЛАССНИЦЫ». (16+)
07.45 «КРЫСИНЫЕ БЕГА». (12+)
09.50 «ТЕЛОХРАНИТЕЛЬ КИЛЛЕРА». (18+)
12.00 «СТАРСКИ И ХАТЧ». (12+)
13.55 «ЭТОТ НЕЛОВКИЙ МОМЕНТ». (16+)
15.40 «НАЧАЛО ВРЕМЁН». (16+)
17.30 «АНАЛИЗИРУЙ ЭТО». (16+)
19.30 «АФЕРИСТЫ ДИК И ДЖЕЙН». (12+)
21.05 «ЗАМУЖ НА ДВА ДНЯ». (12+)
23.05 «ТОЛСТЯК ПРОТИВ ВСЕХ». (16+)

РОДНОЕ КИНО

00.40, 01.40 «ДАЛЬНОБОЙЩИКИ». (16+)
02.40 «АМЕРИКЭН БОЙ». (16+)
05.25 «НАЧАЛО». (12+)
07.05, 08.20 «ПРИКЛЮЧЕНИЯ ПРИНЦА ФЛОРИЗЕЛЯ». (12+)
09.35, 10.35 «ДАЛЬНОБОЙЩИКИ». (16+)
11.35, 12.55 «ЮНОСТЬ ПЕТРА». (12+)
14.15, 15.15, 16.15 «КАМЕНСКАЯ». (16+)
17.20 «РАСПИСАНИЕ НА ПОСЛЕЗАВТРА». (12+)
Драма, СССР, 1979 г.
19.00 «ПРИНЦЕССА НА БОБАХ». (12+)
21.05 «ДЕСЯТЬ НЕГРИТЯТ». (6+)
23.45 «В МОЕЙ СМЕРТИ ПРОШУ ВИНИТЬ КЛАВУ К.» (6+)

СУББОТА!

05.00 «Маша и Медведь». Мультсериал. (0+)
11.05, 11.40, 12.25, 13.15, 14.00, 14.55, 15.40, 16.25, 17.10, 18.05 «ДИКИЙ АНГЕЛ». (16+)
19.00, 19.55, 20.45 «КОСТИ». (16+)
21.40, 22.30, 23.25 «ДОКТОР ХАУС». (16+)
00.20, 01.15 «ВО ИМЯ ЛЮБВИ». (16+)
02.00 «ОДНОКЛАССНИЦЫ». (16+)
03.10, 03.30, 03.55 Оденься к свадьбе. (16+)
04.15 «Машины сказки». Мультсериал. (0+)

ФЕНИКС+КИНО

08.00, 09.00, 16.00, 17.00 «ТАТЬЯНИН ДЕНЬ». (12+)
10.00, 11.00, 18.00, 19.00 «ОБРУЧАЛЬНОЕ КОЛЬЦО». (16+)
12.00, 20.00, 04.00 «ЛАСТОЧКИНО ГНЕЗДО». (16+)
Сериал. Мелодрама, Россия, 2011 г.
13.00, 21.00, 05.00 «УЛЫБКА ПЕРЕСМЕШНИКА». (16+)
14.00, 22.00, 06.00 «ОДНА ТЕНЬ НА ДВОИХ». (16+)
15.00, 23.00, 07.00 «СУЧЬЯ ВОЙНА». (18+)
00.00, 01.00, 02.00, 03.00 «ВСЕГДА ГОВОРИ «ВСЕГДА»-4». (12+)

CTC LOVE

06.00 «СТЮАРТ ЛИТТЛ». (0+)
07.25 «СТЮАРТ ЛИТТЛ-2». (0+)
08.55 «ТРУДНЫЙ РЕБЁНОК». (0+)
10.35 «ТРУДНЫЙ РЕБЁНОК-2». (0+)
12.30 «КАК СТАТЬ ПРИНЦЕССОЙ». (0+)
14.55 «ДНЕВНИКИ ПРИНЦЕССЫ-2. КАК СТАТЬ КОРОЛЕВОЙ». (0+)
17.20 «КРАСОТКА НА ВСЮ ГОЛОВУ». (16+)
19.35 «ПАПИНЫ ДОЧКИ». (16+)
00.00 Сердца за любовь. (16+)
05.45 «Ералаш». (0+)

TV 21 ВЕК

10.00, 18.00, 02.00 «ДЖЕКИЛЛ И ХАЙД». (16+)
Сериал. Боевик, драма, фэнтези, Великобритания, 2015 г.
10.55, 18.55, 02.55 «СУПЕРКЛАСИКО». (16+)
12.35, 20.35, 04.35 «ЛИЦА В ТОЛПЕ». (18+)
Триллер, драма, Канада, Франция, 2011 г.
14.20, 22.20, 06.20 «99 ДОМОВ». (18+)
Драма, США, 2014 г.
16.15, 00.15, 08.15 «СИНОБИ». (16+)
Фэнтези, боевик, драма, Япония, 2005 г.

УВЛЕЧЕНИЯ

УСАДЬБА

10.10 Инструменты. (12+)
10.25 Вокруг сыра. (12+)
10.40 Милости просим. (12+)
11.15 Лучки&Пучки. (12+)
11.30 Керамика. (12+)
11.45 Дом, милый дом! (12+)
12.00 Огород круглый год. (12+)
12.30 Топ-10. (12+)
13.00 История одной культуры. (12+)
13.30 Секреты стиля. (12+)
14.05 Дачные радости. (12+)
14.35 История усадеб. (12+)
15.05 Сельские профессии. (12+)
15.35 Беспокойное хозяйство. (12+)
16.10 Проект мечты. (12+)
16.40 Вершки-корешки. (12+)
17.00 Безопасность. (12+)
17.30 Сравнительный анализ. (12+)
18.00 Календарь дачника. (12+)
18.20 Старые дачи. (12+)
18.55 Частный сектор. (12+)
19.25 Мегабанщики. (12+)
20.00 Наш румяный каравай. (12+)
20.15 Гвоздь в стену. (12+)
20.45 Кухня народов СССР. (12+)
21.05 Как построить дом. (12+)
21.35 Травовед. (12+)
21.50 Самогон. (16+)
22.10 Побег из города. (12+)
22.40 Крымские дачи. (12+)
23.15 Идеальный сад. (12+)
23.45 10 самых больших ошибок. (12+)

ОХОТА И РЫБАЛКА

09.30 Сезон охоты. (16+)
09.55 Две на одного. Оружие. (16+)
10.10 Две на одного. Снаряжение. (16+)
10.30 Поймай и сними. (16+)
11.00 Фидер. Секреты успеха. (16+)
11.30, 23.45 Нахлыст без границ. (16+)
12.00, 20.10 Охотничьи собаки. (16+)
12.30 Рыболовные путешествия. (16+)
13.00 Один день из жизни. (16+)
13.30 Охотник-одиночка. (16+)
14.00 Трофеи. (16+)
14.25 Давай зарубимся! (12+)
14.45 Рыбалка сегодня. (16+)
15.00 На рыбалку с охотой. (12+)
15.35 Рыбалка сегодня XL. (16+)
16.05 Охотничьи меридианы. (16+)
16.35 «Радзишевский и К» в поисках рыбацкого счастья. (12+)
17.05 Охота в Белоруссии. (16+)
17.35 Экстремальный фидер. (16+)
18.05 Донская рыбалка. (12+)
18.35 Нож-помощник. (16+)
18.50 Охотничьи традиции и этика. (16+)
19.10 Карпфишеры. (16+)
19.40 Нахлыст на разных широтах. (12+)
20.40 Поплавочный практикум. (12+)
21.10 Рождение клинка. (16+)
21.40 На зарубежных водоемах. (16+)
22.10 В Индийском океане… (12+)
22.40 Егерский кордон. (16+)
23.10 Рыболовная школа для взрослых. (12+)

ЖИВИ!

00.00, 13.00, 19.00 Фитнес-бикини 2.0. (12+)
00.30, 13.30, 19.30 3D фитнес. (12+)
01.00, 14.00, 20.00 Первоклассный фитнес. (6+)
01.30, 14.30, 20.30 Кроссфит 2.0. (12+)
02.00, 15.00, 21.00 Пилатес изнутри. (6+)
03.00, 16.00 Street Fight. (12+)
03.30, 17.00 Фитнес-мама. (16+)
04.00, 07.00, 10.00 YogaУтро. (6+)
04.30, 07.30, 10.30 Утренний заряд с Димой Брагиным. (12+)
Для того чтобы день был бодрым и продуктивным, вполне достаточно начать его с зарядки с тренером международного класса Димой Брагиным.
04.45, 07.45, 10.45 Завтраки с Еленой Чазовой. (6+)
05.00, 08.00, 11.00 Йога. Женские практики. (12+)
05.30, 08.30, 11.30 Дыши и худей с Мариной Корпан. (12+)
05.45, 08.45, 11.45 Фитнес с резинками. (12+)
06.00, 09.00, 12.00 «Скульптурное лицо» с Викторией Цепляевой. (12+)
06.30, 09.30, 12.30 Боди-балет. (12+)
16.30, 22.30 Шпагат. (12+)
17.30, 22.00 Zumba. (12+)
18.00, 23.00 Уроки чувственности. (16+)
18.30, 23.30 YogaВечер. (6+)

ЛЮДИ, СОБЫТИЯ, ИСТОРИЯ

МИР

05.00 «ЦИРК». (0+)
06.30 Мультфильмы. (0+)
07.35 Наше кино. История большой любви. «Сердца трех». (12+)
08.10, 10.10 «ПЕТР ПЕРВЫЙ. ЗАВЕЩАНИЕ». (16+)
10.00, 16.00, 19.00, 03.00, 04.00 Новости
13.10, 16.15 «СЕРДЦА ТРЕХ». (12+)
Сериал. Мелодрама, приключения, Россия, Украина, 1992 г.
19.15 Слабое звено. (12+)
20.15 «ГАРДЕМАРИНЫ, ВПЕРЕД!» (12+)
02.35 Наше кино. История большой любви. «Гардемарины, вперед!» (12+)
03.15 Мир. Мнение. (12+)
03.30 5 причин остаться дома. (12+)
03.40 Евразия. Спорт. (12+)
03.50 Евразия. Регионы. (12+)
04.15 Культ личности. (12+)
04.25 Наши иностранцы. (12+)
04.35 Специальный репортаж. (12+)
04.45 Мир. Спорт. (12+)
04.50 Легенды Центральной Азии. (12+)

ПОБЕДА

06.50 «ТАНКИ». (16+)
08.20 «БИТВА ЗА СЕВАСТОПОЛЬ». (16+)
10.30 «БРЕСТСКАЯ КРЕПОСТЬ». (18+)
12.50 «РАЗВЕДЧИЦЫ». (16+)
Сериал. Драма, Россия, 2013 г. В ролях: Светлана Иванова, Светлана Устинова, Анатолий Руденко, Евгений Пронин, Владимир Вдовиченков
23.00 «ТРИ ДНЯ ДО ВЕСНЫ». (16+)
Детектив, Россия, 2017 г. В ролях: Кирилл Плетнев, Елена Лотова
Ленинград, февраль 1942 года. Под обстрел попало здание лаборатории Института вирусологии, где проводились опыты с опасными вирусами. У офицера госбезопасности Владимира Андреева и молодого врача Ольги Марицкой есть всего 72 часа, чтобы предотвратить катастрофу…
00.40 «ПЯТЬ НЕВЕСТ». (12+)
02.20 «ЕДИНИЧКА». (16+)
04.10 «РУБЕЖ». (16+)
05.50 «ПЕРЕД РАССВЕТОМ». (16+)

ПЯТНИЦА

05.00, 05.50 Орел и Решка. Россия-2 (субтитры). (16+)
06.30 Орел и Решка. Россия-2. Астрахань-2 (субтитры). (16+)
07.30 Орел и Решка. Россия. Байкал. (16+)
08.30 Мамы Пятницы. (16+)
09.00 Орел и Решка. Россия-3. Псковская область. (16+)
10.00 Орел и Решка. Россия-3. Казань. (16+)
11.00, 11.40, 12.00, 12.40 «УЧИЛКИ В ЗАКОНЕ». (16+)
13.00, 13.40, 14.00, 14.40, 15.00, 15.40, 16.00, 16.40, 17.00, 17.40, 18.00, 18.40, 19.10, 19.50, 20.20, 21.00 «УЧИЛКИ В ЗАКОНЕ-2». (16+)
21.20 «ГОЛОДНЫЕ ИГРЫ: СОЙКА-ПЕРЕСМЕШНИЦА. ЧАСТЬ 1». (16+)
23.40 «ГОЛОДНЫЕ ИГРЫ: СОЙКА-ПЕРЕСМЕШНИЦА. ЧАСТЬ 2». (16+)
02.00, 02.40 Инсайдеры. (16+)
03.30 Пятница News. (16+)
04.00 Дикари. Вьетнам (субтитры). (16+)
04.40 Пятница News. (16+)

Ю

05.00 Папа попал. (12+)
10.00 Гости и прочие неприятности. (16+)
Премьера самого вкусного реалити! В течение недели пять незнакомцев будут встречать, кормить и развлекать друг друга. Кулинарные таланты героев оценит ведущий программы шеф-повар Илья Васильев, а в конце каждого ужина соперники выставят баллы хозяину вечера! Тот, кому достанется больше всех баллов, получит звание «Лучший хозяин» и приз в 50 тысяч рублей!
15.00, 18.00 Супермама. (16+)
22.00 Дом-2. Новая любовь. (16+)
Новые истории, новые эмоции и новые хэппи-энды. Два вечерних выпуска о жизни участников, их романтических свиданиях после заката и обсуждение итогов дня на Лобном месте.
01.05 «МЫСЛИТЬ КАК ПРЕСТУПНИК» (субтитры). (16+)
03.30 Папа попал. (12+)

ПОЗНАВАТЕЛЬНЫЕ КАНАЛЫ

365 ДНЕЙ ТВ

00.00 Час истины. (12+)
01.10 События в истории. (12+)
01.50 Обыкновенная история. (6+)
02.00 «ЧКАЛОВ». (16+)
03.05 Историограф. (12+)
03.55 Историада. (12+)
05.00 Историограф. (12+)
05.50 «ЧКАЛОВ». (16+)
06.50 Серые кардиналы России. (12+)
07.25 Монастырские стены. (6+)
08.00 Я погиб под Демянском. (12+)
08.50, 09.20 Мифы Древней Греции. (12+)
09.55 Роковой конфликт: Иудея и Рим. (12+)
11.00 Обыкновенная история. (6+)
11.10 Роковое письмо. (12+)
12.00 Муссолини. Последняя правда. (16+)
14.10 Всемирное наследие. (12+)
15.10 Забытый полководец. (12+)
15.40 По законам чести. Из истории дуэлей. (12+)
16.00 Дворянские фамилии России. (6+)
16.30 Мифы Древней Греции. (12+)
17.00 Семь дней истории. (12+)
17.15 Не квартира - музей. (12+)
17.30 Они были первыми. (12+)
18.00, 19.00 «ВЕЛИКАЯ». (12+)
20.00, 20.55, 21.50, 22.45 «КРАСНЫЕ ГОРЫ». (16+)
23.40 Хроники общественного быта. (12+)

VIASAT HISTORY

06.05 Невероятные изобретения. (12+)
06.30 Запретная история. (12+)
07.15 Тайны египетских пирамид. (12+)
08.10 Падение империи. (12+)
09.00 Музейные тайны. (12+)
09.50 Разгадка тайны пирамид. (12+)
10.40 Выдающиеся женщины. (12+)
11.35 Греческие острова: одиссея с Беттани Хьюджес. (12+)
12.30 Животные на войне. (12+)
13.30 Тайны египетских пирамид. (12+)
14.25 Ватикан - вечный город наместников божьих. (16+)
15.25 Выдающиеся женщины. (12+)
16.20 Последний поход викингов. (12+)
17.15 Хит-парад военной техники. (12+)
18.15 Загадки Египта. (12+)
19.05 Греческие острова: одиссея с Беттани Хьюджес: Воины легенд. (12+)
20.00 Выдающиеся женщины: Мария Монтессори. (12+)
21.00 Последний поход викингов. (12+)
21.55 Хит-парад военной техники. (12+)
22.55 Загадки Египта. (12+)
23.45 Музейные тайны. (12+)
00.35 Тайны египетских пирамид. (12+)
01.30 Разгадка тайны пирамид. (12+)
02.15 Последний поход викингов. (12+)
03.05 Выдающиеся женщины. (12+)
03.55 Греческие острова: одиссея с Беттани Хьюджес: Воины легенд. (12+)
04.45 Музейные тайны. (12+)
05.25 Невероятные изобретения. (12+)

NATIONAL GEOGRAPHIC

06.00 Научные глупости. (16+)
06.25 Реальность или фантастика? (16+)
07.15 Инстинкт выживания. (16+)
08.10 Ледяная дорога. (16+)
09.00 Непокорный остров. (16+)
09.50, 10.45 Авто-SOS. (16+)
11.35 Дикий тунец. (16+)
12.25 Аляска: Новое поколение. (16+)
13.15 Исследователь 2.0. (16+)
14.10 Контрабанда с Марианной Ван Зеллер. (16+)
15.00 Нарковойны. (16+)
15.50 Поймать контрабандиста. (16+)
16.45 Аляска: Новое поколение. (16+)
17.40 Авто-SOS. (16+)
18.30, 18.50 Фабрика еды в Америке. (16+)
19.15, 20.05 Расследования авиакатастроф. (16+)
21.00, 03.25 Крупнейшие техногенные катастрофы. (16+)
21.50 Зона 51: Секретные файлы ЦРУ. (16+)
22.45 Истории спасения. (16+)
23.35 Эвакуация Земли. (16+)
00.30 В дикой природе с Беаром Гриллсом. (16+)
01.15 Граница. (16+)
02.05 Суперсооружения Третьего рейха. (16+)
02.40 Расследования авиакатастроф. (16+)
04.15 Осушить океан. (16+)
05.05, 05.35 Игры разума. (16+)

ANIMAL PLANET

06.00 Остров орангутангов. (12+)
06.25 Зоопарк Сан-Диего. (12+)
07.10 На свободу с питбулем. (16+)
08.05 Адская кошка. (12+)
09.00 Дикие реки Африки. (16+)
09.55, 10.50, 11.45 Меконг: душа реки. (12+)
12.40 Дело мастера боится. (12+)
13.35 Адская кошка. (12+)
14.30 На свободу с питбулем. (16+)
15.25, 15.50 Койот Петерсон представляет. (12+)
16.20, 16.45, 17.15, 17.40, 18.10, 18.35 Смутное время в Городе обезьян. (12+)
19.05 Неизведанные острова Индонезии. (12+)
20.00 Экзотические питомцы. (12+)
20.55 Доктор Джефф: ветеринар Роки-Маунтин. (16+)
21.50 Дело мастера боится. (12+)
22.45 В поисках йети. (12+)
23.40 Монстры внутри меня. (16+)
00.35 Франк в Мексике. (16+)
01.24 Неизведанные острова Индонезии. (12+)
02.12 Дело мастера боится. (12+)
03.00 Живой или вымерший. (16+)
03.45 На свободу с питбулем. (16+)
04.30 Монстры внутри меня. (16+)
05.15 В поисках йети. (12+)

DISCOVERY CHANNEL

06.00 Как это устроено? (12+)
06.25 Махинаторы. (12+)
07.20, 07.45 Билли скупает Бруклин. (12+)
08.15, 08.40 Как это устроено? (12+)
09.10 Махинаторы. (12+)
10.05 Золотая лихорадка. (16+)
11.55, 12.20, 12.50, 13.15, 13.45, 14.10 Битва за недвижимость. (12+)
14.40 Махинаторы. (12+)
15.35, 16.30, 17.25, 18.20 Великий махинатор. (12+)
19.15 Как это устроено? (12+)
19.40 Красивая жизнь. (12+)
20.10 Махинаторы. (12+)
21.05 Аляска: семья из леса. (16+)
В лесах Аляски живет удивительная семья: Билли Браун, его жена Эми и их семеро детей, которые родились и выросли вдали от цивилизации.
22.00 Аляска: последний рубеж. (12+)
22.55 Охотники за динозаврами: Массовая гибель мамонтов. (12+)
23.50, 00.45, 01.40 Железная дорога Аляски. (12+)
02.27 Остров с Беаром Гриллсом. (16+)
03.14 Аляска: семья из леса. (16+)
04.01 Аляска: последний рубеж. (12+)
04.48 Охотники за динозаврами. (12+)
05.35 Как это устроено? (16+)

TLC

06.00, 06.25 Оденься к свадьбе: Атланта. (12+)
06.50 Оденься к свадьбе: Испания. (12+)
07.15 Оденься к свадьбе: Ланкашир. (12+)
08.10, 08.35 Оденься к свадьбе. (12+)
09.05, 09.33 Охотники за международной недвижимостью. (12+)
10.01, 10.29 Босс на кухне. (12+)
10.57, 11.25, 11.53, 12.21, 12.49, 13.17, 13.45, 14.10, 14.40, 15.08 Крошечный рай. (12+)
15.36, 16.04, 16.32, 17.00, 17.28, 17.53, 18.23, 18.51 Охотники за крошечными домами. (12+)
19.19 Строим дом за 100 дней. (12+)
20.14, 20.39 Большие мечты о маленьком доме. (12+)
21.09 Оденься к свадьбе. (12+)
22.04 Добро пожаловать в Платвиль. (12+)
23.00 Виза невесты. Виза жениха. Покидая Америку. (18+)
23.55 Аномалии тела. (18+)
00.50 Моя полная жизнь. (16+)
01.40 Семья Шантель. (16+)
02.27 Спасите мою кожу. (18+)
03.14 Аномалии тела. (18+)
04.01 За что мне такое тело? (16+)
04.26, 04.49 Жуткие свидания. (16+)
05.13 Доктор «Прыщик». (16+)

В программе возможны изменения по независящим от редакции причинам. Телепрограмма предоставлена компанией ЗАО «Сервис-ТВ».

СПОРТ

МАТЧ! СТРАНА

06.00, 13.05, 00.15 Баскетбол. Евролига. Мужчины. (0+)
07.50, 10.00, 13.00, 14.50 Новости
07.55, 17.20, 02.30 Большой хоккей. (12+)
08.25 Нефутбольные истории. (12+)
08.50, 05.10 Несвободное падение. (12+)
09.40 Десятка! Самых жестких хоккейных драк. (0+)
10.05 Плавание. (0+)
12.10, 21.15 Страна смотрит спорт. (12+)
12.40, 21.40 Игры королей. (12+)
14.55 Волейбол. Чемпионат России «Суперлига Париматч». Мужчины. Прямая трансляция
17.00, 18.05 Страна. Live. (12+)
17.50 Специальный репортаж. (12+)
18.25 Плавание. Чемпионат Европы (бассейн 25 м). Прямая трансляция из Казани
22.00 Волейбол. (0+)
23.50 Звёзды шахматного королевства. (6+)
02.05 Вид сверху. (12+)
03.00, 04.00 Автоспорт. (0+)

EUROSPORT 1

00.30 Теннис. АТР 1000. Париж. 3-й круг. (6+)
01.25 Новости. (16+)
01.30, 02.00, 02.30 «Вопреки всему». (16+)
03.00 Велоспорт-трек. ЧМ. Рубе. 4-й день. (16+)
04.00 Снукер. English Open. 4-й круг. (6+)
06.00 «Зал славы: Рио-2016». (16+)
07.00 Автогонки на выносливость. «24 часа Ле-Мана». Ревью. (16+)
08.00 Велоспорт-трек. ЧМ. Рубе. 4-й день. (16+)
09.30 Снукер. English Open. 4-й круг. (6+)
11.30, 12.00 «Олимпийский форпост». (16+)
12.30 «Любя Марадону». (16+)
14.00 Теннис. АТР 1000. Париж. 3-й круг. (6+)
15.00, 17.00, 20.30, 22.30 Теннис. АТР 1000. Париж. 1/4 финала. Прямая трансляция. (6+)
19.00 Теннис. «АТР: За кадром». (6+)
19.30 Теннис. АТР 1000. Париж. 1/4 финала. (6+)

МУЗЫКА

МУЗ-ТВ

05.00 Муз'итив. (16+)
06.00 ТОР 30 - Крутяк недели. (16+)
08.00 У-Дачный чарт. (16+) Атмосфера загородного отдыха и бесконечный драйв сочных клипов.
09.00 Золотая дюжина. (16+)
10.00 Прогноз по году. (16+)
10.55 Звезда в ответе. Анна Семенович. (16+)
11.55 Check-IN на МУЗ-ТВ. (16+)
12.55 Вечно молодой, вечно музыкальный: МУЗ-ТВ - 25 лет. (16+)
13.30 Русский чарт. (16+)
14.20 Караоке в большом городе. (16+)
15.20 Юбилейный чарт. Рекордсмены эфира. Топ-50. (16+)
20.00 Премия МУЗ-ТВ-2020-2021. Начало света. (16+)
00.45 #ЯНАМУЗТВ. (16+)
02.00 Золотая лихорадка. (16+)

ДЕТСКИЕ КАНАЛЫ

МУЛЬТ

09.00 «Бобр добр». (0+)
09.35 «Гуси-лебеди». (0+)
10.00, 14.00, 17.15 «Фиксики». (0+)
10.30, 20.00 «Лунтик и его друзья». (0+)
11.00 «Ник-изобретатель». (0+)
11.30, 19.30 «Ми-Ми-Мишки». (0+)
12.00 «Время малышей». (0+)
13.00, 21.00 «Барбоскины». (0+)
13.25, 20.30 «Маша и Медведь». (0+)
14.30 «Смешарики». (0+)
15.00 «Спина к спине». (0+)
16.15 «Простоквашино». (0+)
17.00 «Летучий корабль». (0+)
17.55 «Просто о важном. Про Миру и Гошу». (0+)
18.00 «Дружба - это чудо». (0+)
18.20 «Хейрдорблз». (0+)
18.25 «Монсики». (0+)
19.00 «Кошечки-собачки». (0+)
19.55 «Цветняшки». (0+)
20.25 «Деревяшки». (0+)
20.55 «Машины сказки». (0+)
21.25 «Буба». (6+)
22.00 МУЛЬТсюрприз. (0+)

КАНАЛ DISNEY

05.00, 04.35 Музыка на Канале Disney. (6+)
05.15 «Аладдин» (субтитры). (0+)
05.40 «Легенда о Тарзане» (субтитры). (6+)
06.05, 03.00 «Тимон и Пумба» (субтитры). (6+)
06.25 «Русалочка» (субтитры). (6+)
06.50 «Чип и Дейл спешат на помощь». (6+)
07.40 «Книга джунглей-2». (0+)
09.00 Доброе утро с Микки. (0+)
11.00 «Король Лев». (0+)
12.50 «Мультачки: Байки Мэтра». (0+)
13.40 «Феи: Волшебное спасение». (0+)
15.10 «Феи: Тайна зимнего леса». (0+)
16.40 «Феи: Загадка пиратского острова». (0+)
18.05 «Феи: Легенда о чудовище». (0+)
19.30 «История игрушек». (0+)
21.40, 01.30 «ПРИКЛЮЧЕНИЯ ПАДДИНГТОНА». (6+)
23.35 «ПРИКЛЮЧЕНИЯ ПАДДИНГТОНА-2». (6+)

КАРУСЕЛЬ

05.00 «Барбоскины». (0+)
06.55 «Чик-зарядка». (0+)
07.00 «С добрым утром, малыши!» (0+)
07.30 «Чик-зарядка». (0+)
07.40 «Три кота». (0+)
10.45 «Студия Каляки-Маляки». (0+)
11.15 «Лунтик и его друзья». (0+)
14.00 «Навигатор. У нас гости!» (0+) Лауреат первой степени V Международного конкурса-фестиваля «Allegretto Grazioso» 2019 года! Победительница Международного конкурса «Viva-Music All World-2020»! Гобоистка, художница и путешественница! В гостях у Никиты и Ани - Ольга Майкоглуян!
14.10 «Фиксики. Новенькие». (0+)
16.00 «Кинди Кидс. Твои весёлые подружки!» (0+)
16.10 «Приключения Барби в доме мечты». (0+)
16.35 «Оранжевая корова». (0+)
18.45 «Волшебное королевство Энчантималс». (0+) Когда волшебницы из Вандервуда занимались подготовкой ежегодного праздника в Снежной долине, у королевских гостей случилась беда - их королева пропала! Но подружки Энчантималс уже спешат на помощь! Девочки со своими питомцами-помощниками отправляются на Королевский остров, чтобы найти пропавшую королеву и помочь новым друзьям получить их магические способности.
19.00 «Ми-Ми-Мишки». (0+)
19.45 «Акулёнок». (0+)
19.55 «Май Литтл Пони: Пони Лайф». (0+)
20.30 «Спокойной ночи, малыши!» (0+)
20.45 «Поезд динозавров». (0+)
22.30 «Герои Гуджитцу». (6+)
22.40 «Инфинити Надо». (6+)
23.05 «Дикие скричеры!» (6+)
23.30 «Губка Боб Квадратные штаны». (6+)
23.50 «Ералаш». (6+)
01.35 «Куми-Куми». (12+)
03.25 «Белка и Стрелка. Озорная семейка». (0+)

УНИКУМ

07.00, 08.30 «Тима и Тома». (0+)
07.21 «Хоботенок». (0+)
07.30 «Дюймовочка». (0+)
07.59 «Кот, который гулял сам по себе». (0+)
08.19 «Волшебные фонарики». (0+)
08.47 «Хочу жить в зоопарке». (6+)
08.55, 15.19 Мультфильмы. (0+)
09.43, 15.00, 15.38, 22.37 Мультфильмы. (6+)
09.55, 11.01, 12.47, 19.06, 21.00 «Макс Стил». (12+)
10.20, 11.27, 19.30 «Бобр добр». (0+)
10.46, 11.52, 15.57, 20.00 «Летающие звери». (6+)
12.10, 14.22, 16.15, 20.23 «Белка и Стрелка». (0+)
12.31, 14.43, 16.35, 20.45 «Тайна Сухаревой башни». (6+)
13.17, 16.50, 18.00, 21.32 Girls Only. (6+)
13.49, 17.20, 18.30, 22.02 Мастерская «Умелые ручки». (6+)
14.05, 17.37, 18.47, 22.19 История великих изобретений. (6+)

О!

05.00 «Катури». (0+)
06.30 О! Музыка! (0+)
07.00 «Жужжалка». (0+)
07.05 «Фиксики». (0+)
08.40 «ТриО!» (0+)
09.00 «Отряд-А. Игрушки-спасатели». (0+)
10.00 «Смешарики». (0+)
12.00 «Рев и заводная команда». (0+)
14.00 «Три кота». (0+)
15.50 «Доктор Малышкина». (0+)
15.55 «Мир за минутку». (0+)
16.00 «Чик-чирик English». (0+)
16.05 «Пластилинки». (0+)
16.10 «Эмми и Гуру». (0+)
18.00 «Фиксики». (0+)
20.00 «Смешарики». (0+)
22.00 «Турбозавры». (0+)
00.00 «Динозавры». (0+)
00.05 «ТриО!» (0+)
00.20 «Фиксики». (0+)
02.20 «Букварий». (0+)
02.40 «Смешарики». (0+)
04.40 «Завтрак на ура!» (0+)

ПРАВОСЛАВНЫЙ КАНАЛ

СПАС

05.00 День Патриарха. (0+)
05.10 Мультфильмы на СПАСЕ. (0+)
06.00, 06.30 Монастырская кухня. (0+)
07.05 «МИНИН И ПОЖАРСКИЙ». (0+) СССР, 1939 г. В ролях: Александр Ханов, Борис Ливанов, Борис Чирков, Владимир Дорофеев Исторический фильм об организации Мининым и Пожарским народного ополчения во время вторжения поляков.
09.40 Русская смута. История болезни. (16+)
10.45, 12.20 «ДЕМИДОВЫ». 1-2 серии. (12+)
13.55 Тверь. Линия судьбы. (0+)
14.55, 16.15, 17.35, 18.55, 20.15, 21.35, 22.55 «В ПОИСКАХ КАПИТАНА ГРАНТА». 1-7 серии. (0+) Сериал. СССР, 1985 г. В ролях: Николай Ерёменко мл., Владимир Гостюхин, Лембит Ульфсак, Владимир Смирнов
00.30 День Патриарха. (0+)
00.45 «Наши любимые песни». Концерт. (6+)
01.40 «МИНИН И ПОЖАРСКИЙ». (0+)
03.55 Белые ночи на СПАСЕ. (12+)
04.30 Мультфильмы на СПАСЕ. (0+)
04.45 Тайны сказок. С Анной Ковальчук. (0+)

Православный календарь

5 ноября
Седмица 20-я по Пятидесятнице. Глас 2. Апостола Иакова, брата Господня по плоти.

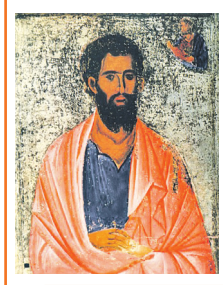

Прп. Иакова Боровичского, Новгородского, чудотворца. Свт. Игнатия, патриарха Константинопольского. Прп. Елисея Лавришевского. Сщмчч. Николая, Владимира, Александра, Николая, Емилиана и Созонта пресвитеров. Прмц. Евфросинии.

Постный день.

« Разве не знаете, кто такой Бог и какими устами надобно призывать Его? Рассуждая о каком-нибудь добродетельном человеке, мы говорим: умой уста твои и тогда вспоминай о нем, а между тем, Имя досточтимое, которое выше всякого имени. Имя чудное по всей земле, слыша которое трепещут демоны, мы всуе произносим безрассудно».
Свт. Иоанн Златоуст

НАШ ДЕТЕКТИВ – ЛОГИЧЕСКАЯ ЗАДАЧА

Беседы о высоком

Уважаемые читатели, мы предлагаем вашему вниманию детектив-загадку. Внимательно прочитав его, вы сможете сами найти решение. Для этого вам предстоит включить свою смекалку на полную.

Быков грозно посмотрел на мужчину, в съемной квартире которого проходил обыск. Но тот, вальяжно развалившись в кресле, и не думал смущаться, тушеваться или выказывать испуг.

– Мы ведь все равно найдем украденные драгоценности, – не выдержал майор. – И докажем, что вы причастны к ограблению ювелирного магазина. Это лишь дело времени. Ваш подельник уже у нас, его вина доказана. Мы непременно докопаемся до правды.

Ну так копайте-копайте, – мужчина лениво закинул ногу на ногу. – На то вы и следователи, чтобы расследовать. Да только моя причастность к ограблению – это лишь слова. Доказательств нет. Не было меня там. У вас ведь, поди, и записи с камер, и показания свидетелей. А про меня ни кадра, ни слова. Так?

Быков поджал губы, отвернулся. Неприятный типчик был прав, доказательств его вины у следствия не было. И в ювелирном салоне в момент ограбления его действительно не наблюдалось. Но и Быков, и Вера были уверены, что этот самый Васька Бурый, как называли его осведомители, был мозгом всей операции. Он все придумал, организовал и даже алиби себе обеспечил. Да такое безупречное, что копай – не копай, а подобраться к нему могла помочь только счастливая случайность.

– Постойте, – Вера подошла к оперативнику, собиравшемуся обыскать книжный шкаф.

– Почитать хотите? – съехидничал Васька Бурый. – Или, думаете, там за книгами бриллиантики припрятаны?

Нет, я как раз думаю, что про местонахождение бриллиантов вы и сами ничего не знаете, а то не сидели бы в городе. Махнули куда подальше, и ищи ветра в поле.

С лица мужчины сошла самодовольная улыбка. Вера поняла, что попала в точку. Теперь пришла ее очередь улыбаться.

– Я вам повторяю, – Васька перешел на злобный тон, – я не имею представления, кто и когда ограбил ювелирный салон и где украденные драгоценности. Допрашивайте тех, кого вы задержали.

– Допросим, – Вера кивнула, еще немного постояла у книжного шкафа. – Скажите, Василий Дмитриевич, а какую литературу вы предпочитаете? Что читали в последний раз?

Вы спятили? – Васька Бурый вскинулся и с удивлением, даже страхом посмотрел на Веру. – Мы будем книжки обсуждать?

– Видимо, вы не расположены к беседе о литературе, – улыбнулась ему следователь. – Вы, Василий Дмитриевич, зря не читаете. Испытывай вы тягу к сему душеспасительному занятию, давно узнали бы, где ваш подельник спрятал награбленное.

Любовь АНИНА

Как Вера догадалась, где искать украденные драгоценности?

Ответ читайте в следующем номере «Телека».

Ответ на загадку в № 42: *даже если откинуть показания Вениамина Кирилловича, для подозрений во лжи достаточно слов самого помощника. Он утверждает, что наблюдал, как профессор водит пальцем по книге слева направо. Но читал он «Шахнаме» Фирдоуси на языке оригинала, а это фарси. Значит, пальцем он должен был водить справа налево. К тому же положение книги справа от кресла также свидетельствует о том, что при чтении профессор держал ее в правой руке.*

Рис. Ирины Свеповой

ПЕРВЫЙ

04.55 «ПОЗДНИЙ СРОК». (16+)

04.55 06.10 «ПОЗДНИЙ СРОК». (16+)
06.00 Новости
07.00 Телеканал «Доброе утро. Суббота»
09.00 Умницы и умники. (12+)
09.45 Слово пастыря. (0+)
10.00 12.00 Новости (с субтитрами)
10.15 12.15 «ВОСПОМИНАНИЯ О ШЕРЛОКЕ ХОЛМСЕ». (12+)
16.35 «Кто хочет стать миллионером?» (12+)
17.30 «Горячий лед». Гран-при-2021. Турин. Фигурное катание. Женщины. Произвольная программа. Прямой эфир из Италии
18.50 21.20 Сегодня вечером. (16+)
21.00 Время
22.10 «ГЕНЕРАЛЫ ПЕСЧАНЫХ КАРЬЕРОВ». (12+)
01.10 Наедине со всеми. (16+)
01.55 Модный приговор. (6+)
02.45 Давай поженимся! (16+)

РОССИЯ

13.35 «ГОРОД НЕВЕСТ». (12+)

04.20 «ЛЕКАРСТВО ДЛЯ БАБУШКИ». (16+)
08.00 Вести. Местное время
08.20 Местное время. Суббота
08.35 «По секрету всему свету»
09.00 «Формула еды». (12+)
09.25 «Пятеро на одного»
10.10 Сто к одному
11.00 Вести
11.30 «Юмор! Юмор! Юмор!!!» (16+)
12.35 «Доктор Мясников». (12+)
13.35 «ГОРОД НЕВЕСТ». (12+)
18.00 «Привет, Андрей!» (12+)
20.00 Вести в субботу
21.00 «ДУРА». (12+)
Катя работает парикмахером в провинции. Личной жизни у неё нет, амбиций тоже. За глаза окружающие нередко называют её «дурой». Но однажды начальница Вика делает ей на день рождения необычный подарок
01.15 «ЛЮБОВЬ С ИСПЫТАТЕЛЬНЫМ СРОКОМ». (12+)
04.35 Перерыв в вещании

5-Й КАНАЛ

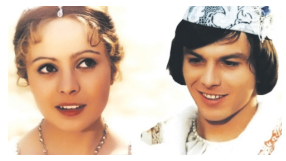

08.20 «ТРИ ОРЕШКА ДЛЯ ЗОЛУШКИ». (0+)

05.00 «Наша родная красота». (12+)
05.45 «КАНИКУЛЫ СТРОГОГО РЕЖИМА». (12+)
История о том, как двое не самых молодых людей, Кольцов и Сумароков, волею судьбы оказались вожатыми в пионерском лагере в компании в меру энергичного руководства и не в меру энергичных детей
08.20 «ТРИ ОРЕШКА ДЛЯ ЗОЛУШКИ». (0+)
Мачеха Золушки всеми силами хочет выдать свою глупую и злую родную дочь замуж за Принца. Но тому совсем не хочется жениться, он ссорится с отцом и собирается покинуть дворец, но... в последний момент он влюбляется в очаровательную незнакомку в маске, которая быстро исчезает
10.00 «СЛЕД». (16+)
00.00 «Известия. Главное». (16+)
00.55 «ПОСЛЕДНИЙ МЕНТ-2». (16+)

НТВ

13.05 «Однажды...» (16+)

04.50 «БЕЛОЕ СОЛНЦЕ ПУСТЫНИ». (0+)
06.20 «Михаил Жванецкий». (16+)
07.20 Смотр. (0+)
08.00 10.00 16.00 Сегодня
08.20 Готовим с Алексеем Зиминым. (0+)
08.50 Поедем, поедим! (0+)
09.25 Едим дома. (0+)
10.20 Главная дорога. (16+)
11.00 «Живая еда» с Сергеем Малозёмовым». (12+)
12.00 Квартирный вопрос. (0+)
13.05 Однажды... (16+)
14.00 Своя игра. (0+)
16.20 Следствие вели... (16+)
18.00 «По следу монстра». (16+)
19.00 «Центральное телевидение» с Вадимом Такменевым
20.20 Шоумаскгоон. (12+)
22.40 Ты не поверишь! (16+)
23.45 «Международная пилорама» с Тиграном Кеосаяном. (16+)
00.35 Квартирник НТВ у Маргулиса. (16+)
01.45 Дачный ответ. (0+)
02.35 «БАРСЫ». (16+)

РОССИЯ К Культура

18.20 «ФОРМУЛА ЛЮБВИ»

06.30 «Аленький цветочек». «Тайна третьей планеты»
08.05 «ОПАСНЫЙ ВОЗРАСТ»
09.35 «Обыкновенный концерт с Эдуардом Эфировым»
10.00 «ЧЕРНЫЙ ПРИНЦ»
11.35 «Живые мемории»
11.45 «Неизвестный Мадагаскар»
12.40 Большие и маленькие. Лучшее
13.45 «Живые мемории»
13.55 «Время открытий». 90 лет Владимиру Котлякову
14.35 «Живые мемории»
14.50 «ОГРАБЛЕНИЕ»
16.40 Большой мюзикл. Кастинг
18.20 «ФОРМУЛА ЛЮБВИ»
19.50 «Мировая литература в зеркале Голливуда»
20.40 «ЗОЛОТО МАККЕНЫ»
22.45 Летний концерт в парке дворца Шёнбрунн
00.30 «ЧЕРНЫЙ ПРИНЦ»
02.00 «Неизвестный Мадагаскар»
03.00 Перерыв в вещании

СТС

19.05 «МАЛЕФИСЕНТА». (12+)

06.00 Ералаш. (0+)
06.05 «Фиксики». (0+)
06.25 «Мультфильмы». (0+)
06.45 «Три кота». (0+)
07.30 «Том и Джерри». (0+)
08.00 «Лекс и Плу. Космические таксисты». (6+)
08.25 Уральские пельмени. (16+)
09.00 ПроСТО кухня. (12+)
09.30 Премьера! ПроСТО кухня. (12+)
10.00 Премьера! Купите это немедленно! (16+)
11.05 Суперлига. (16+)
12.40 Уральские пельмени. (16+)
12.45 «Король Лев». (6+)
15.05 «Холодное сердце». (0+)
17.05 «Холодное сердце-2». (6+)
19.05 «МАЛЕФИСЕНТА». (12+)
21.00 «МАЛЕФИСЕНТА: ВЛАДЫЧИЦА ТЬМЫ». (6+)
23.25 «ЗАЧАРОВАННАЯ». (12+)
01.25 «ФОКУС». (18+)
03.10 «6 кадров». (16+)
05.30 «Мультфильмы». (0+)

ТВЦ

05.40 «ЧТО ЗНАЕТ МАРИАННА?» (12+)
07.35 Православная энциклопедия. (6+)
08.00 «Фактор жизни». (12+)
08.40 «МАРЬЯ-ИСКУСНИЦА». (0+)
10.00 «Самый вкусный день». (6+)
10.30 «Смех с доставкой на дом». (12+)
11.05 11.50 «ПРИКЛЮЧЕНИЯ ШЕРЛОКА ХОЛМСА И ДОКТОРА ВАТСОНА: ДВАДЦАТЫЙ ВЕК НАЧИНАЕТСЯ». (12+)
11.30 22.00 События
14.35 «ДОМОХОЗЯИН». (12+)
18.20 «КУКЛОВОД». (12+)
22.15 Лион Измайлов. Курам на смех. (12+)
23.20 «Актёрские драмы. Вероника Маврикиевна и Авдотья Никитична». (12+)
00.10 «ОБМАНИ СЕБЯ». (12+)
03.20 «Мосфильм. Фабрика советских грёз». (12+)
04.35 «Владимир Ленин. Прыжок в революцию». (12+)
05.15 Петровка, 38. (16+)

ЗВЕЗДА

05.00 «ВОВОЧКА». (6+)
06.40 «ОСТОРОЖНО, БАБУШКА!» (6+)
08.00 Новости дня
08.15 «ОСТОРОЖНО, БАБУШКА!» (6+)
08.40 «Морской бой». (6+)
09.45 «Круиз-контроль». (12+)
10.15 «Легенды цирка» с Эдгардом Запашным. (12+)
10.45 «Загадки века» с Сергеем Медведевым. (12+)
11.35 «Улика из прошлого». (16+)
12.30 «Не факт!» (12+)
13.00 Новости дня
13.15 «СССР. Знак качества» с Иваном Охлобыстиным». (12+)
14.05 «ЗВЕЗДА». (16+)
16.05 «РАЗВЕДЧИКИ». (16+)
18.00 Новости дня
18.15 «Задело!» с Николаем Петровым
18.30 «РАЗВЕДЧИКИ». (16+)
22.10 «ТИХАЯ ЗАСТАВА». (16+)
00.05 «ПРИКАЗ: ОГОНЬ НЕ ОТКРЫВАТЬ». (12+)
01.45 «ПРИКАЗ: ПЕРЕЙТИ ГРАНИЦУ». (12+)

ОТР

07.50 «Золотая серия России». (12+)
08.05 «БЕСПОКОЙНОЕ ХОЗЯЙСТВО». (0+)
09.35 «За дело!» (12+)
10.15 «Дом «Э». (12+)
10.45 11.05 «НЕУЛОВИМЫЕ МСТИТЕЛИ». (12+)
11.00 13.00 15.00 19.00 Новости
12.10 13.05 «НОВЫЕ ПРИКЛЮЧЕНИЯ НЕУЛОВИМЫХ». (12+)
13.40 «Я ШАГАЮ ПО МОСКВЕ». (12+)
16.00 «ИСКРЕННЕ ВАШ...» (12+)
17.30 «Пешком в историю. 1917 год». (6+)
18.00 Гамбургский счёт. (12+)
18.30 «Домашние животные». (12+)
19.05 «ОТРажение». (12+)
19.45 «Очень личное» с Виктором Лошаком. (12+)
20.15 «Вспомнить всё». (12+)
20.40 «ЦАРЕУБИЙЦА». (12+)
22.25 Концерт «Песня остается... навсегда». (12+)
00.00 «ИЗ ЖИЗНИ ФЕДОРА КУЗЬКИНА». (6+)
02.55 «НЕБЕСНЫЙ ТИХОХОД». (0+)

РЕН

05.00 «МЕРЦАЮЩИЙ». (16+)
05.40 «РАЗБОРКИ В МАЛЕНЬКОМ ТОКИО». (16+)
06.45 «ХОТТАБЫЧ». (16+)
08.30 «О вкусной и здоровой пище». (16+)
09.00 «Минтранс». (16+)
10.00 Самая полезная программа. (16+)
11.00 «Знаете ли вы, что?» (16+)
12.05 «Военная тайна». (16+)
13.05 «СОВБЕЗ». (16+)
14.05 «Документальный спецпроект». (16+)
15.10 «Засекреченные списки». (16+)
17.10 «РЕШЕНИЕ О ЛИКВИДАЦИИ». (16+)
19.10 «БРАТСТВО». (16+)
21.25 «9 РОТА». (16+)
Действие фильма разворачивается в 1988 году, накануне вывода советских войск из Афганистана. 108-й мотострелковой дивизии предстоит отход через перевал Саланг, подконтрольный группировке моджахедов
00.10 «ВОЙНА». (16+)
02.30 «ВОРОШИЛОВСКИЙ СТРЕЛОК». (16+)

ТВ-3

06.00 «Мультфильмы». (0+)
08.00 Добрый день с Валерией. (16+)
09.00 «СВЕРХЪЕСТЕСТВЕННОЕ». (16+)
11.30 «ХОББИТ: НЕЖДАННОЕ ПУТЕШЕСТВИЕ». (12+)
15.00 «ХОББИТ: ПУСТОШЬ СМАУГА». (12+)
18.15 «ХОББИТ: БИТВА ПЯТИ ВОИНСТВ». (12+)
21.00 «ГОГОЛЬ: ВИЙ». (16+)
Писарь из Санкт-Петербурга бросает вызов загадочному темному Всаднику, который жестоко расправляется с девушками в окрестностях села Диканька. Николай Гоголь собирает команду из местного полицейского, пьяницы-доктора, суеверного кузнеца и странствующего философа-экзорциста
23.00 «ВО ИМЯ КОРОЛЯ». (12+)
01.30 «СМЕРТЕЛЬНАЯ ГОНКА: ВНЕ АНАРХИИ». (18+)
03.15 «НЕ БОЙСЯ-2». (16+)

ДОМАШНИЙ

06.30 «СЛУЧАЙНЫХ ВСТРЕЧ НЕ БЫВАЕТ». (16+)
10.40 «ЕСЛИ У ВАС НЕТУ ТЁТИ...» (16+)
Сёстры Ольга и Лена живут в одной квартире в Москве. У первой есть уже достаточно взрослая дочь, а вторая воспитывает маленького сына. Их обычная жизнь меняется с приездом тёти Люси из провинциального городка
18.45 Скажи, подруга. (16+)
19.00 «ЛЮБОВЬ МЕРЬЕМ». (16+)
21.50 Скажи, подруга. (16+)
22.05 «АНЖЕЛИКА - МАРКИЗА АНГЕЛОВ». (16+)
00.35 «ВЕЛИКОЛЕПНАЯ АНЖЕЛИКА». (16+)
02.40 «АНЖЕЛИКА И КОРОЛЬ». (16+)
Король Людовик XIV дает Анжелике задание: уговорить персидского посла подписать договор с Францией
04.20 «Героини нашего времени». (16+)
05.55 Домашняя кухня. (16+)
06.20 «6 кадров». (16+)

Сериалы Фильмы (0+) рекомендуется детям любого возраста (6+) не рекомендуется детям до 6 лет (12+) не рекомендуется детям до 12 лет (16+) не рекомендуется лицам моложе 16 лет (18+) не рекомендуется лицам моложе 18 лет

В ПРОГРАММЕ ВОЗМОЖНЫ ИЗМЕНЕНИЯ ПО НЕЗАВИСЯЩИМ ОТ РЕДАКЦИИ ПРИЧИНАМ. Телепрограмма предоставлена компанией ЗАО «Сервис-ТВ». Знаком возрастного ограничения не отмечены телепередачи, транслируемые в эфире без предварительной записи или являющиеся информационной продукцией, имеющей значительную историческую, художественную или иную культурную ценность для общества, или предназначенные для детей, не достигших возраста 6 лет

ТНТ-СПБ

07.55 «САШАТАНЯ». (16+)

07.00 «ТНТ. Gold». (16+)
07.55 «САШАТАНЯ». (16+)
10.00 «Бузова на кухне». (16+)
Ольга Бузова может всё! Певица, телеведущая, актриса и дизайнер пробует себя в новом амплуа, теперь она - королева кухни
10.30 «Однажды в России. Спецдайджесты». (16+)
11.00 «Однажды в России». (16+)
17.00 «Однажды в России. Спецдайджесты». (16+)
17.30 «Игра». (16+)
19.30 «Битва экстрасенсов». (16+)
21.00 «Новые танцы». (16+)
23.00 «Секрет». (16+)
00.00 «СУПЕРБОБРОВЫ: НАРОДНЫЕ МСТИТЕЛИ». (12+)
01.50 «Импровизация». (16+)
03.30 «Comedy Баттл. Спецдайджест». (16+)

ЧЕ

13.00 «СОЛДАТЫ-9». (12+)

06.00 Улётное видео. (16+)
07.10 КВН Best. (16+)
08.30 Улётное видео. Лучшее. (16+)
09.00 Улётное видео. (16+)
12.00 «СОЛДАТЫ-8». (12+)
13.00 «СОЛДАТЫ-9». (12+)
20.00 «+100500». (16+)
22.30 iТопчик. (16+)
Признайся, тебе давно хотелось ответить Максу из «+100500». Мы тебя услышали! Знакомься: новое шоу «iТопчик» на «ЧЕ!». У популярного ведущего появится напарник, таинственный Мистер Голос. Наконец-то кто-то поставит Макса на место, поспорит с ним и скажет всё, что думает. Топовые шоу, блогеры-миллионники и самые популярные TikTok тренды - ничто не скроется от внимания ведущего и его напарника
23.00 «+100500». (18+)
23.30 iТопчик. (16+)
00.00 «+100500». (18+)
01.05 Улётное видео. (16+)

МАТЧ! ТВ

09.25 «ВОСКРЕШАЯ ЧЕМПИОНА». (16+)

06.00 Хоккей. «Эдмонтон Ойлерз» - «Нью-Йорк Рейнджерс». НХЛ. Прямая трансляция
06.30 08.55 13.35 15.30 22.50 Новости
06.35 15.35 22.00 Все на Матч!
09.00 09.10 Мультфильмы
09.25 «ВОСКРЕШАЯ ЧЕМПИОНА». (16+)
11.45 13.40 «Игры Титанов». (12+)
16.25 Футбол. «Крылья Советов» - «Химки». Тинькофф Российская Премьер-лига. Прямая трансляция
18.25 Плавание. Чемпионат Европы. Прямая трансляция из Казани
19.55 Футбол. «Ювентус» - «Фиорентина». Прямая трансляция
22.55 Формула-1. Прямая трансляция
00.00 Футбол. «Бордо» - ПСЖ. Прямая трансляция
01.00 Бокс. Чемпионат мира. Финалы. (0+)

САНКТ-ПЕТЕРБУРГ СПБ

09.25 «КАЩЕЙ БЕССМЕРТНЫЙ». (0+)

06.00 «СИНЯЯ ПТИЦА». (12+)
08.25 «Слово». (12+)
08.45 «НЕтрудный подросток». (12+)
09.05 «Не по-детски». (6+)
09.20 «Азбука петербуржца». (6+)
09.25 «КАЩЕЙ БЕССМЕРТНЫЙ». (0+)
11.00 13.00 15.00 18.30 Новости. (16+)
11.10 «Имя России». (6+)
11.30 «Культурная эволюция». (16+)
12.00 Малые родины. (6+)
12.20 «Время суток». (16+)
13.15 15.15 «ЗДРАВСТВУЙТЕ, Я ВАША ТЕТЯ!» (12+)
15.35 «Праздник романса». (6+)
18.50 «В ритме Петербурга». (12+)
20.00 «Театральная гостиная». (16+)
22.30 Раймонд Паулс. Юбилейный творческий вечер «Святая к музыке любовь». (16+)

ЛЕНТВ24

10.00 «ГОСУДАРЫНЯ И РАЗБОЙНИК». (16+)

06.00 12.00 «Подлинная история Русской революции». (12+)
07.45 Киношоу. (12+)
10.00 «ГОСУДАРЫНЯ И РАЗБОЙНИК». (16+)
11.30 Трое в лодке. (12+)
13.40 «ОРЛОВА И АЛЕКСАНДРОВ». (16+)
17.10 Елена Ваенга. Концерт «Желаю солнца». (16+)
18.20 «Загадки русской истории». (0+)
19.20 «ФАНТОЦЦИ УХОДИТ НА ПЕНСИЮ». (12+)
После 30-ти лет работы в Мегафирме Фантоцци уходит на пенсию. 30 лет рабства! Но оказывается, что пенсия - не освобождение. Она - лишь продолжение хлопот. Точнее - начало новых проблем
21.00 «МУЖЧИНА С ГАРАНТИЕЙ». (16+)
22.30 «ЖМОТ». (16+)
00.00 «НАСТЯ». (12+)
01.30 Киношоу. (12+)
03.30 «ОРЛОВА И АЛЕКСАНДРОВ». (16+)

78 КАНАЛ

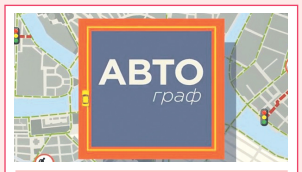

13.45 «Автограф». (12+)

06.10 «Легенды СССР». (12+)
07.00 «Российские династии». (12+)
08.30 «Зверопитер». (12+)
09.00 10.10 «Полезное утро». (12+)
10.00 12.00 17.00 21.00 «Известия 78». (12+)
12.15 «Хороший день». (12+)
13.15 «Большой Хоха». (12+)
13.45 «Автограф». (12+)
14.15 «Легенды советского сыска». (12+)
15.00 «Середина дня». (12+)
16.00 17.10 21.30 «Подлинная история Русской революции». (12+)
20.00 «Другой Петербург». (16+)
01.30 «Сделано в СССР». (12+)
03.30 «Ледовое побоище». (12+)
04.00 «Парад века. Знамя Победы». (12+)
04.45 «Внеклассное чтение 78». (12+)

СОВЕТЫ ОТ ЗВЕЗДОЧЁТА НАДЕЖДЫ СОЛНЕЧНОЙ С 1 ПО 7 НОЯБРЯ

ОВЕН (21.03 – 20.04)

Повезет Овнам, которые умеют действовать быстро и решительно. На работе может обостриться конкуренция. И в личных отношениях ведущую роль будут играть взаимная выгода и расчет. Не самое удачное время для романтики, зато подходит для работы.

ТЕЛЕЦ (21.04 – 21.05)

Тельцам пора научиться отстаивать свое мнение. Так окружающие начнут считаться с вами. Если у вас есть лидерские качества, вы сумеете укрепить свой авторитет на службе, а семейные дела решить на раз. Но избегайте командного тона в отношениях с любимым человеком.

БЛИЗНЕЦЫ (22.05 – 21.06)

Неделя спокойствия и стабильности наступает в жизни Близнецов. Лучше всего заниматься делами, направленными на укрепление финансового благополучия. В личных отношениях и так будут царить гармония и полное взаимопонимание. Тепло подарят семейные вечера.

РАК (22.06 – 22.07)

Раки, которые жаждут помириться с любимым человеком, должны найти в себе силы уступить. Вы обязательно найдете выход из любых рабочих и семейных проблем. Главное, решать все вопросы не торопясь, вдумчиво, просчитывая каждый шаг.

ЛЕВ (23.07 – 22.08)

Львы могут получить важную информацию, которая окажется весьма полезной в решении накопившихся задач. В общении с деловыми партнерами и близкими людьми тщательно следите за словами, чтобы никого случайно не обидеть. Решения принимайте взвешенно.

ДЕВА (23.08 – 23.09)

Оптимизм и позитивное восприятие действительности – главные составляющие успеха Дев на текущей неделе. Чем больше положительных моментов вы сумеете найти в собственной жизни, тем больше счастливых шансов и возможностей вам подарит судьба.

ВЕСЫ (24.09 – 23.10)

Главная тенденция недели Весов – стремление к миру и согласию. Время прекрасно подходит для налаживания как рабочих, так и дружеских отношений, разрешения конфликтных ситуаций. Романтическое путешествие сблизит вас с партнером.

СКОРПИОН (24.10 – 22.11)

Неделя хороша для выполнения Скорпионами кропотливой работы, требующей особого внимания к деталям. Налаживанию взаимопонимания между деловыми партнерами и близкими людьми помогут взаимные уступки и умение слушать и слышать друг друга.

СТРЕЛЕЦ (23.11 – 21.12)

Для Стрельцов пришло время упорядочить свою жизнь и расставить приоритеты. Время отлично подходит для новых начинаний, но возможны проблемы в любви. Если у вас мало общих интересов с партнером, нет духовной связи, вы можете охладеть друг к другу.

ВОДОЛЕЙ (21.01 – 18.02)

Благоприятное время для творческих и профессиональных начинаний Водолеев. Вполне можно рассчитывать на повышение по службе, если добросовестно выполнять свои обязанности. Не предъявляйте слишком высоких требований к близким и своей половинке.

КРОССВОРД «ЦЕПОЧКА»

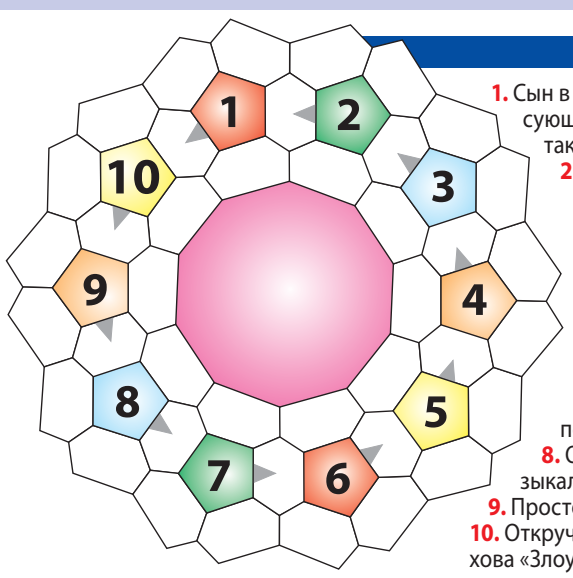

1. Сын в стихотворении Маяковского, интересующийся у отца, «что такое хорошо и что такое плохо».
2. Филателия или нумизматика как любимое занятие на досуге.
3. Пролом в стене.
4. Травма как результат столкновения лба с препятствием.
5. «Мелкокалиберная» торговая точка для продажи цветов или прессы.
6. Стержень, соединяющий ступицу велосипедного колеса с ободом.
7. Любимое место мишени для снайперов.
8. Окраска или характер звука голоса, музыкального инструмента.
9. Простейшая спортивная автомашина.
10. Открученный крепеж рельсы в рассказе Чехова «Злоумышленник».

Ответы: 1. Кроха. 2. Хобби. 3. Брешь. 4. Шишка. 5. Киоск. 6. Спица. 7. Центр. 8. Тембр. 9. Багги. 10. Гайка.

КОЗЕРОГ (22.12 – 20.01)

Честолюбивые и уверенные в себе Козероги смело могут начать борьбу за успех. Если вы влюблены, не стесняйтесь романтических проявлений своих чувств. А вот с близкими стоит быть в общении тверже, кое-кто совсем не против свалить на вас свои обязанности.

РЫБЫ (19.02 – 20.03)

Рыбам в отношениях и с деловыми партнерами, и с близкими людьми следует руководствоваться чувством долга. Чтобы распутать любую ситуацию, кажущуюся непонятной, прислушайтесь к своей интуиции. В любви же слушайте шепот сердца.

СОВЕТЫ ОТ ЗВЕЗДОЧЁТА НАДЕЖДЫ СОЛНЕЧНОЙ С 1 ПО 7 НОЯБРЯ

КИНО И СЕРИАЛЫ

МОСФИЛЬМ. ЗОЛОТАЯ КОЛЛЕКЦИЯ

05.30 «ЦЫГАН». (12+)
11.45 «КОРТИК». (12+)
СССР, 1973 г.
15.45 «БРИГАДА». (16+)
Сериал. Россия, 2002 г.
Четверо друзей - Саша, Космос, Витя и Валера - выросли в одном дворе. Честные и открытые парни могли оказаться героями правильного и достойного романа, но, однажды попав в эпицентр жестокого криминального мира, «мушкетеры» превратились в бригаду. Отныне Белый, Кос, Пчела и Фил - одна из самых влиятельных преступных группировок.
23.00 «12 СТУЛЬЕВ». (12+)
04.10 «ТОТ САМЫЙ МЮНХГАУЗЕН». (12+)

TV1000

05.00 «ИНСТРУКЦИИ НЕ ПРИЛАГАЮТСЯ». (12+)
07.30 «ДНЕВНИКИ НЯНИ». (16+)
09.30 «ОСТРОВ НИМ». (12+)
11.15 «ТРАНСФОРМЕРЫ: ЭПОХА ИСТРЕБЛЕНИЯ». (12+)
14.15 «ТРАНСФОРМЕРЫ: ПОСЛЕДНИЙ РЫЦАРЬ». (12+)
17.05 «ПОВЕЛИТЕЛЬ СТИХИЙ». (6+)
19.00 «ЧЕЛОВЕК-ПАУК». (12+)
США, 2002 г.
21.10 «ЧЕЛОВЕК-ПАУК-2». (12+)
США, 2004 г.
23.30 «ЧЕЛОВЕК-ПАУК-3». (12+)
01.55 «ДНЕВНИКИ НЯНИ». (16+)
03.40 «ИНСТРУКЦИИ НЕ ПРИЛАГАЮТСЯ». (12+)

TV1000 РУССКОЕ КИНО

05.30 «ДЕСЯТЬ НЕГРИТЯТ». (12+)
07.55 «ЗИМА». (16+)
09.10 «ПЕРЕВОДЧИК». (16+)
10.20 «ЛЕНИН. НЕИЗБЕЖНОСТЬ». (16+)
12.30 «ПАССАЖИРКА». (16+)
14.15 «ГЛУХАРЬ В КИНО». (16+)
16.00 «КОД АПОКАЛИПСИСА». (16+)
18.00 «НЕУЛОВИМЫЕ». (16+)
19.35 «НЕУЛОВИМЫЕ: ПОСЛЕДНИЙ ГЕРОЙ». (16+)
21.00 «НЕУЛОВИМЫЕ: ДЖЕКПОТ». (16+)
22.30 «НЕУЛОВИМЫЕ: БАНГКОК». (16+)
23.55 «БОЙ С ТЕНЬЮ». (16+)
02.05 «БОЙ С ТЕНЬЮ-2: РЕВАНШ». (16+)
04.10 «БОЙ С ТЕНЬЮ 3D: ПОСЛЕДНИЙ РАУНД». (16+)

ДОМ КИНО

04.10 Золотая коллекция киностудии Горького. «АНИСКИН И ФАНТОМАС». (12+)
06.20 «Иван Царевич и Серый Волк-3». Мультфильм. (6+)
07.40 «Иван Царевич и Серый Волк-4». Мультфильм. (6+)
09.15 «Три богатыря. Ход конём». Мультфильм. (6+)
10.40 «Три богатыря и наследница престола». Мультфильм. (6+)
12.10 «Конь Юлий и большие скачки». Мультфильм. (6+)
13.30 «СВАТЫ». (16+)
01.00 «ОСОБЕННОСТИ НАЦИОНАЛЬНОЙ ОХОТЫ В ЗИМНИЙ ПЕРИОД». (16+)
Россия, 2000 г.
02.10 «КЛАССИК». (16+)
Россия, 1998 г.
03.55 «ДОМ СОЛНЦА». (16+)

ИЛЛЮЗИОН+

04.25 «ДЕТЕКТИВ ДИ И ТАЙНА ПРИЗРАЧНОГО ПЛАМЕНИ». (16+)
06.25 «В БЕГАХ». (16+)
07.55 «НЕТ МУЖЧИН - НЕТ ПРОБЛЕМ». (16+)
09.20 «ПЛОХАЯ МАМОЧКА». (16+)
10.55 «ЛОЖЬ ВО СПАСЕНИЕ». (16+)
12.40 «ХАТИКО: САМЫЙ ВЕРНЫЙ ДРУГ». (12+)
14.05 «ПОЧТИ МОЛОДОЖЕНЫ». (16+)
17.05 «ПРИТВОРИСЬ МОИМ МУЖЕМ». (16+)
18.40 «ВЕРСАЛЬСКИЙ РОМАН». (16+)
20.30 «МИССИЯ: НЕАДЕКВАТНА». (16+)
21.55 «ЗАЩИТНЕГ». (16+)
23.30 «ВРЕМЯ ВОЗМЕЗДИЯ». (18+)

.RED

00.05 «ГОЛУБАЯ ЛАГУНА». (16+)
01.55, 11.55 «ПОЧТИ ЗНАМЕНИТ». (16+)
04.00 «ЛИЦО ЛЮБВИ». (16+)
05.30, 06.00 Голливуд за кадром. (16+)
06.25, 07.10, 07.55, 08.40, 09.25 «КАРТЕР». (16+)
10.10 «ПОБЕДИТЕЛЬНИЦА». (16+)
14.10, 14.35, 15.00, 15.25, 15.50, 16.15, 16.40, 17.05, 17.30, 17.55, 18.20, 18.45, 19.10, 19.35 «ГОРОД ХИЩНИЦ». (16+)
20.00 «КАК ЗНАТЬ…» (16+)
США, 2010 г.
22.05 «БОЛЬШОЙ ПАПА». (16+)
США, 1999 г.
23.40 «БОЛЬШАЯ РЫБА». (16+)

КИНОКОМЕДИЯ

00.50 «ОСОБЕННОСТИ НАЦИОНАЛЬНОЙ ОХОТЫ». (16+)
03.05 «ОСОБЕННОСТИ НАЦИОНАЛЬНОЙ РЫБАЛКИ». (16+)
04.55 «ВСЕ ИЛИ НИЧЕГО». (16+)
07.05 «ГЕРОЙ СУПЕРМАРКЕТА». (12+)
08.45 «ТОЛСТЯК ПРОТИВ ВСЕХ». (16+)
10.30 «НАЧАЛО ВРЕМЁН». (16+)
12.20 «АНАЛИЗИРУЙ ЭТО». (16+)
14.15 «ТЕЛОХРАНИТЕЛЬ КИЛЛЕРА». (18+)
16.25 «ОЧЕНЬ СТРАШНОЕ КИНО». (16+)
17.55 «ОЧЕНЬ СТРАШНОЕ КИНО-2». (16+)
19.30 «ОЧЕНЬ СТРАШНОЕ КИНО-3». (16+)
20.55 «К ЧЕРТУ ЛЮБОВЬ». (16+)
22.50 «ГОЛЛИВУДСКИЕ КОПЫ». (12+)

РОДНОЕ КИНО

01.05 «ДАЧНАЯ ПОЕЗДКА СЕРЖАНТА ЦЫБУЛИ». (16+)
02.35, 03.55 «ДОН СЕЗАР ДЕ БАЗАН». (12+)
05.15 «КУКУШКА». (16+)
07.10 «СТРЕЛЕЦ НЕПРИКАЯННЫЙ». (16+)
09.00 «КАЩЕЙ БЕССМЕРТНЫЙ». (6+)
10.15, 11.30 «СОЛОМЕННАЯ ШЛЯПКА». (12+)
12.50 «В МОЕЙ СМЕРТИ ПРОШУ ВИНИТЬ КЛАВУ К.» (6+)
14.15, 15.15, 16.20 «КАМЕНСКАЯ». (16+)
17.20 «ОЖИДАНИЕ ПОЛКОВНИКА ШАЛЫГИНА». (16+)
19.00 «ОТПЕТЫЕ МОШЕННИКИ». (16+)
21.05 «НОВЫЕ АМАЗОНКИ». (16+)
22.55 «ПРИКЛЮЧЕНИЯ ПРИНЦА ФЛОРИЗЕЛЯ». (12+)

СУББОТА!

05.00, 04.40 «Машины сказки». Мультсериал. (0+)
06.00 «Маша и Медведь». Мультсериал. (0+)
11.50, 12.55 Моя жена рулит. (16+)
14.00, 14.55, 15.50, 16.45, 17.40, 18.30, 19.25 «ДОКТОР ХАУС». (16+)
20.20, 21.15 «ХОРОШИЙ ДОКТОР». (16+)
22.15, 22.40 Хочу и буду! (16+)
23.10, 23.40, 00.10, 00.40, 01.25, 01.50, 02.10, 02.30, 02.55, 03.15, 03.35, 04.00, 04.20 Оденься к свадьбе. (16+)

ФЕНИКС+КИНО

08.00, 09.00, 10.00, 11.00, 16.00, 17.00, 18.00, 19.00, 00.00, 01.00, 02.00, 03.00 «ВСЕГДА ГОВОРИ «ВСЕГДА»-4». (12+)
Сериал. Россия, 2007 г.
12.00, 20.00 «ЛАСТОЧКИНО ГНЕЗДО». (16+)
13.00, 21.00, 05.00 «УЛЫБКА ПЕРЕСМЕШНИКА». (16+)
14.00, 22.00 «ОДНА ТЕНЬ НА ДВОИХ». (16+)
15.00, 23.00, 07.00 «СУЧЬЯ ВОЙНА». (18+)
04.00 «ЛУНОЙ БЫЛ ПОЛОН САД». (16+)
06.00 «ТАКСИ ДЛЯ АНГЕЛА». (16+)

CTC LOVE

06.00 «КУХНЯ». (16+)
Сериал. Комедия, Россия, 2012 г.
Молодой повар Макс приезжает в Москву, чтобы получить работу в модном ресторане «Клод Монэ». Но на собеседовании он сталкивается с насмешками коллектива, скверным нравом шеф-повара и… арт-директором Викой, с которой он провёл ночь накануне…
10.00 Сутки на декор. (16+)
10.30 «КУХНЯ». (16+)
00.00 Сердца за любовь. (16+)
05.50 «Ералаш». (0+)

TV 21 ВЕК

10.00, 18.00, 02.00 «БЮРО». (16+)
Сериал. Драма, Франция, 2015 г.
11.00, 19.00, 03.00 «МОБИ ДИК». (12+)
Сериал. Приключения, Германия, Австрия, 2011 г.
12.40, 20.40, 04.40 «ТРИ СЕСТРЫ». (16+)
14.50, 22.50, 06.50 «РАЗВОД ПО-ФРАНЦУЗСКИ». (12+)
Комедия, Франция, Италия, 2014 г.
16.15, 00.15, 08.15 «БОГИНЯ». (12+)
Мюзикл, мелодрама, Австралия, 2012 г.

УВЛЕЧЕНИЯ

УСАДЬБА

06.00, 09.55, 14.00, 22.10, 02.20 Профотбор. (12+)
06.30, 10.25, 14.30, 22.40, 02.50 Домоводство. (12+)
06.45, 10.45, 14.50, 18.55, 22.55, 03.10 Детская мастерская. (12+)
07.00, 11.05, 15.10, 19.10, 23.15, 03.25 Я - фермер. (12+)
07.30, 15.40, 23.45, 03.50 Мастер. (12+)
08.00, 12.05, 16.10, 20.15, 00.15, 04.20 Чай вдвоем. (12+)
08.20, 12.25, 16.30, 20.30, 00.35, 04.35 Свечной заводик. (12+)
08.35, 16.45, 20.45, 00.50, 04.50 Закуски. (12+)
08.55, 12.55, 17.05, 21.05, 01.05, 05.05 Дачных дел мастер. (12+)
09.25, 13.25, 21.35, 01.35, 05.30 Искатели приключений. (12+)
11.35, 17.35 Огород круглый год. (12+)
12.40 Варенье. (12+)
18.05 Дело в отделке. (12+)
18.35 Мультиварка. (12+)
19.40 Сад своими руками. (12+)
Авторский мастер-класс ландшафтного дизайнера, члена Международной ассоциации дизайнеров, автора книг и статей по садоводству Ольги Вороновой. Эта программа для тех, кто мечтает о красивом саде и готов потрудиться, чтобы создать сад мечты самостоятельно.
02.10 Домашняя косметика! (12+)

ОХОТА И РЫБАЛКА

06.00, 07.00, 08.35, 09.25, 10.25, 11.15, 12.15, 13.20, 14.25, 15.15, 16.15, 17.20, 18.25, 19.30, 20.15, 21.20, 22.25, 23.10, 00.15, 01.15, 02.15, 03.15, 04.10, 05.05
Оружейные дома мира. (16+)
06.30, 07.45, 09.50, 11.45, 12.45, 13.50, 15.45, 16.45, 17.50, 18.55, 20.45, 21.50, 22.55, 23.40, 00.45, 01.45, 02.45, 03.40, 04.40, 05.35
Самогон. (16+)
06.45, 07.30, 09.05, 10.10, 10.55, 12.00, 13.00, 14.10, 14.55, 16.00, 17.05, 18.05, 19.10, 20.00, 21.05, 22.05, 00.00, 01.00, 02.00, 03.00, 03.55, 04.50, 05.45 Природа мужской кухни с Сержем Марковичем. (12+)
08.00 На рыбалку с охотой. (12+)
По разным оценкам, в России увлекаются охотой около 3 миллионов человек, а рыбалкой - более 25 миллионов. Темы, волнующие зрителя канала «Охота и рыбалка», можно перечислять бесконечно: нормативные документы, открытия и закрытия сезонов, новинки рынка, рейды против браконьерства, вести с водоемов и охотхозяйств, соревнования по рыболовному спорту, анонсы и репортажи о выставках, фестивалях и мастер-классах… Об этом и многом другом охотники и рыболовы узнают из программы «На рыбалку с охотой».

ЖИВИ!

00.00, 13.00, 19.00 Фитнес-бикини 2.0. (12+)
00.30, 13.30, 19.30 3D фитнес. (12+)
01.00, 14.00, 20.00 Первоклассный фитнес. (6+)
01.30, 14.30, 20.30 Кроссфит 2.0. (12+)
02.00, 15.00, 21.00 Пилатес изнутри. (6+)
03.00, 16.00 Street Fight. (12+)
03.30, 17.00 Фитнес-мама. (16+)
04.00, 07.00, 10.00 YogaУтро. (6+)
04.30, 07.30, 10.30 Утренний заряд с Димой Брагиным. (12+)
04.45, 07.45, 10.45 Завтраки с Еленой Чазовой. (6+)
Вкусный и полезный завтрак - теперь не проблема, благодаря быстрым и несложным рецептам от шеф-повара Елены Чазовой.
05.00, 08.00, 11.00 Йога. Женские практики. (12+)
05.30, 08.30, 11.30 Дыши и худей с Мариной Корпан. (12+)
05.45, 08.45, 11.45 Фитнес с резинками. (12+)
06.00, 09.00, 12.00 «Скульптурное лицо» с Викторией Цепляевой. (12+)
06.30, 09.30, 12.30 Боди-балет. (12+)
16.30, 22.30 Шпагат. (12+)
17.30, 22.00 Zumba. (12+)
18.00, 23.00 Уроки чувственности. (16+)
18.30, 23.30 YogaВечер. (6+)

ЛЮДИ, СОБЫТИЯ, ИСТОРИЯ

МИР

05.00, 06.15 Мультфильмы. (0+)
06.00 Всё, как у людей. (6+)
06.30 «СЛУЖИЛИ ДВА ТОВАРИЩА». (12+)
08.25 Исторический детектив с Николаем Валуевым. (12+)
09.00 Слабое звено. (12+)
10.00, 16.00, 19.00, 04.00 Новости
10.10 «СКАЗКА О ПОТЕРЯННОМ ВРЕМЕНИ». (0+)
11.50, 16.15, 19.15 «КРАСНАЯ КОРОЛЕВА». (16+)
Сериал. Мелодрама, биография, Россия, Украина, 2015 г. В ролях: Ксения Лукьянчикова, Артём Ткаченко, Анатолий Руденко, Лариса Домаскина
01.55 Красный поворот. (12+)
02.50 Сочи - это маленькая жизнь. (12+)
03.40 Дословно. (12+)
03.50 Евразия. Спорт. (12+)
04.15 Мир. Мнение. (12+)
04.30 В гостях у цифры. (12+)
04.35 Мир. Спорт. (12+)
04.40 Старт-ап по-евразийски. (12+)
04.50 Легенды Центральной Азии. (12+)

ПОБЕДА

07.10 «ЕДИНИЧКА». (16+)
09.00 «БРЕСТСКАЯ КРЕПОСТЬ». (18+)
11.20 «28 ПАНФИЛОВЦЕВ». (12+)
13.20 «ПОДОЛЬСКИЕ КУРСАНТЫ». (16+)
15.40 «ШАКАЛ». (16+)
Начало 1970-х. Майор Черкасов и его команда расследуют новое дело - на магазины с дорогим товаром происходят налёты вооружённых людей в милицейской форме. Во время грабежей бандиты беспощадно убивают свидетелей и не оставляют следов. Ограбления организованы настолько четко и продумано, что у Черкасова не остаётся сомнений - готовит их кто-то очень осведомлённый.
23.00 «ПРОЩАТЬСЯ НЕ БУДЕМ». (16+)
00.50 «ВЫСОТА 89». (16+)
02.40 «ВРЕМЯ СОБИРАТЬ КАМНИ». (16+)
04.10 «И ТЫ УВИДИШЬ НЕБО». (12+)
05.20 Великая война. «Операция «Багратион». (16+)

ПЯТНИЦА

05.00 Орел и Решка. По морям. (16+)
05.40, 06.40 Орел и Решка. Россия-2 (субтитры). (16+)
07.40 Орел и Решка. Россия-2. Краснодарский Край (Анапа, Абрау, Геленджик) (субтитры). (16+)
08.30 Мамы Пятницы. (16+)
09.00 Орел и Решка. Земляне. Нидерланды. (16+)
10.00 Гастротур. (16+)
11.00 Умный дом. (16+)
12.00 Мир наизнанку. Пакистан (субтитры). (16+)
13.00 Мир наизнанку. Пакистан. (16+)
14.00, 15.10, 16.10, 17.00, 18.20, 19.20 Мир наизнанку. Пакистан (субтитры). (16+)
20.20 Мир наизнанку. Пакистан. (16+)
21.20, 22.30 Мир наизнанку. Пакистан (субтитры). (16+)
23.30 «ПЯТОЕ ИЗМЕРЕНИЕ». (16+)
01.40, 02.30 Инсайдеры. (16+)
03.20 Пятница News. (16+)
03.40 Орел и Решка. Россия-2 (субтитры). (16+)
04.40 Пятница News. (16+)

Ю

05.00 Папа попал. (12+)
09.20 Беременна в 16. (16+)
12.45 Ветеринар. (16+)
Как помочь пациенту, если он не может сказать, что у него болит? Как успокоить напуганного состоянием питомца хозяина? Что делать, если заболевает четвероногий член семьи? Ответы на эти вопросы знает ветеринарный врач Кирилл Сачков!
14.45 Шопоголики. (16+)
Новое шоу о моде, в котором участницы соревнуются за звание самого стильного шопоголика! Главный стилист страны Александр Рогов и его соведущие расскажут, как одеваться модно с минимальным бюджетом. А также наградят главным призом шопоголика, который составит самый стильный лук за 1 час и 10 тысяч рублей.
16.45 Беременна в 16. (16+)
22.00 Дом-2. Новая любовь. (16+)
01.05 «МЫСЛИТЬ КАК ПРЕСТУПНИК» (субтитры). (16+)
03.25 Папа попал. (12+)

ПОЗНАВАТЕЛЬНЫЕ КАНАЛЫ

365 ДНЕЙ ТВ

00.00 Час истины. (12+)
01.10 События в истории. (12+)
01.50 Обыкновенная история. (6+)
02.00 «ЧКАЛОВ». (16+)
03.05 Историограф. (12+)
03.55 Историада. (12+)
05.00 Историограф. (12+)
05.50 «ЧКАЛОВ». (16+)
06.50 Серые кардиналы России. (12+)
07.25 Монастырские стены. (6+)
08.00 Муссолини. Последняя правда. (16+)
10.05 Карл Великий. (16+)
11.10 Забытый полководец. (12+)
11.40 По законам чести. Из истории дуэлей. (12+)
12.00 Историада. (12+)
13.00 Всемирное наследие. (12+)
13.55 Достояние России. (6+)
14.25 Не квартира - музей. (12+)
14.45 Подземная Италия. (12+)
16.00, 16.55 «КРАСНЫЕ ГОРЫ». (16+)
Сериал. Боевик, военный фильм, приключения, Россия, 2013 г.
17.45 Обыкновенная история: Синий цвет. (6+)
18.00, 19.00 «ВЕЛИКАЯ». (12+)
Сериал. Драма, история, Россия, 2015 г.
20.00, 21.55 «БАЛЬЗАК». (16+)
Биография, драма, история, мелодрама, Франция, Германия, 1998 г.
23.45 Обыкновенная история: Запах. (6+)

VIASAT HISTORY

06.15, 07.00 Запретная история. (12+)
07.45 Музейные тайны: Смерть Тельмы Тодд. (12+)
08.30, 09.30 Древние конструкторы. (12+)
10.25, 11.15, 12.10 Греческие острова: одиссея с Беттани Хьюджес. (12+)
13.05 Исторические убийства: Эдинбургские похитители тел. (16+)
13.55 Исторические убийства: Дьявол в Белом городе. (16+)
14.45 Исторические убийства: Берлинский нацист-потрошитель. (16+)
15.35 Обратный отсчет: строительство и падение Берлинской стены. (12+)
16.25 Сокровища Древней Греции: Эпоха героев. (12+)
17.20 Критская операция. (12+)
18.20, 19.10, 20.05 Греческие острова: одиссея с Беттани Хьюджес. (12+)
21.00 Обратный отсчет: строительство и падение Берлинской стены. (12+)
21.50 Сокровища Древней Греции: Эпоха героев. (12+)
22.45 Критская операция. (12+)
23.40, 00.30 Очень странные экспонаты. (12+)
01.20, 02.10 Древние конструкторы. (12+)
03.00, 03.45 Титаник: истории из глубины. (12+)
04.30, 05.15 Очень странные экспонаты. (12+)

NATIONAL GEOGRAPHIC

06.00 Научные глупости. (16+)
06.20, 06.40 История десятилетий. (16+)
07.05, 07.35 Сделай или умри. (16+)
08.00, 08.50 В ожидании конца света. (16+)
09.45, 10.40 Инстинкт выживания. (16+)
11.30 Эвакуация Земли: Нашествие зомби. (16+)
12.20 Эвакуация Земли: Микромонстры. (16+)
13.10 Невероятный доктор Пол. (16+)
14.05, 14.55, 15.50 Пропавший: Поиск Коди Дэйла. (16+)
16.40, 17.35, 18.35 Дайан Фосси: Секреты в тумане. (16+)
19.30 В поисках наследия. (16+)
20.05 Злоключения за границей: Поп-звезда - контрабандист. (16+)
21.00 Злоключения за границей: Шпион среди гангстеров. (16+)
21.50 Злоключения за границей: Побег из перуанской тюрьмы. (16+)
22.45 Инстинкт выживания: Засада в джунглях. (16+)
23.35 Настольная книга диктатора: Саддам Хуссейн. (16+)
00.30 Враждебная планета. (16+)
01.20, 02.05, 02.50 Сокровища Тутанхамона. (16+)
03.35, 04.25 Неисследованные глубины. (16+)
05.10, 05.35 Безумные изобретатели. (16+)

ANIMAL PLANET

06.00 Остров орангутангов. (12+)
06.25 Большие кошки Кении. (16+)
07.10 На свободу с питбулем. (16+)
08.05 Адская кошка. (12+)
09.00, 09.55, 10.50, 11.45 Дикие реки Африки. (16+)
12.40 Неизведанные острова Индонезии. (12+)
13.35 Адская кошка. (12+)
14.30 На свободу с питбулем. (16+)
15.25 В логово драконов. (12+)
16.20 Акуле в зубы. (16+)
17.15 Меконг: душа реки. (12+)
18.10 Правосудие Техаса. (16+)
19.05 Зоопарк Сан-Диего. (12+)
20.00 Франк в Мексике. (16+)
20.55 Жизнь собак: Сами по себе. (12+)
Последите за бездомными щенками в течение первых недель их опасной жизни в Таиланде, и побывайте в Непале, где собак считают священными и обряжают в гирлянды для праздника Тихар.
21.50, 22.45, 23.40 Дело мастера боится. (12+)
00.35, 01.24, 02.12 Монстры внутри меня. (16+)
03.00 Суровая справедливость. (16+)
03.45 На свободу с питбулем. (16+)
04.30, 05.15 Аквариумный бизнес. (12+)

DISCOVERY CHANNEL

06.00, 06.25, 06.50, 07.20, 07.45 Как это устроено? (12+)
08.15 Махинаторы. (12+)
09.10 На драйве с Мишель Родригес. (16+)
10.05 Гений автодизайна. (12+)
11.00 Стальные парни: распаковка. (12+)
11.55 Охотники за старьем. (12+)
12.50 Металлоломщики. (12+)
13.45, 14.40, 15.35, 16.30, 17.25 Великий махинатор. (12+)
18.20 Астронавты-любители. (16+)
19.15 Как устроена Вселенная: Следующая сверхновая. (12+)
Многие звезды в нашей галактике могут взорваться, превратившись в сверхновые, - такой катаклизм способен уничтожить жизнь на Земле. Ученые ищут следующую взрывоопасную сверхновую.
20.10 Золотая лихорадка. (16+)
22.00, 22.55, 23.50, 00.45, 01.40 Махинаторы. (12+)
02.27 Золотая лихорадка: мертвый сезон. (16+)
03.14 Как устроена Вселенная: Следующая сверхновая. (12+)
04.01 Несекретные материалы. (16+)
04.48 Уйти от погони. (16+)
05.35 Как это устроено? (12+)

TLC

06.00, 06.25 Оденься к свадьбе: Атланта. (12+)
06.50 Оденься к свадьбе: Испания. (12+)
07.15, 07.40 Оденься к свадьбе: Рэнди знает как. (16+)
08.10 Рэнди спешит на помощь. (12+)
09.05, 09.33, 10.01, 10.29, 10.57, 11.25, 11.53, 12.21, 12.49, 13.17 Большие мечты о маленьком доме. (12+)
13.45 Моя полная жизнь. (16+)
14.40 Семья Шантель. (16+)
15.36 Виза невесты. Виза жениха. Холостяцкая жизнь. (12+)
16.32 Виза невесты. Виза жениха. Холостяцкая жизнь. (16+)
17.28 Я вешу 300 кг. (16+)
18.23 Я вешу 300 кг: что было дальше? (16+)
20.14 Мой жир спас мне жизнь. (16+)
21.09 Семья весом в тонну. (16+)
22.04 На приеме у доктора Кристиана. (16+)
23.00, 00.50 Виза невесты. Виза жениха. Покидая Америку. (18+)
01.40, 02.27 Секс: когда нужна помощь. (18+)
03.14 За что мне такое тело? (16+)
03.37, 04.01, 04.26, 04.49 Я не знала, что беременна. (16+)
05.13 Добро пожаловать в Платвиль. (12+)

В программе возможны изменения по независящим от редакции причинам. Телепрограмма предоставлена компанией ЗАО «Сервис-ТВ».

СПОРТ

МАТЧ! СТРАНА

06.00 Баскетбол. Евролига. Мужчины. (0+)
07.50, 10.00, 13.00, 15.55 Новости
07.55, 17.35, 01.30 Страна смотрит спорт. (12+)
08.25 Игры королей. (12+)
08.40, 02.50 Украденная победа. (12+)
09.05, 22.50 Автоспорт. Российская серия кольцевых гонок. (0+)
10.05 Плавание. Чемпионат Европы (бассейн 25 м). (0+)
12.10 Самые сильные. (12+)
12.40, 18.05, 05.05 Страна. Live. (12+)
13.05 Профессиональный бокс. «Время Легенд». (16+)
15.15, 05.20 Открытый показ. Алексей Смертин. (12+)
16.00 «МИННЕСОТА». (16+)
18.25 Плавание. Чемпионат Европы (бассейн 25 м). Прямая трансляция из Казани
21.00, 03.15 Волейбол. Чемпионат России «Суперлига Париматч». Мужчины. (0+)
23.50 Смешанные единоборства. ACA. (16+)
02.00 Несвободное падение. Олег Коротаев. (12+)

EUROSPORT 1

00.30 Новости. (16+)
00.35 Теннис. ATP 1000. Париж. 1/4 финала. (6+)
01.55 Speed Boarders. (16+)
02.25, 19.55 Новости. (16+)
02.30, 08.00, 11.30 Велоспорт-трек. ЧМ. Рубе. 5-й день. (16+)
04.00, 09.30 Снукер. English Open. 1/4 финала. (6+)
06.00 «Зал славы: Пхёнчхан-2018». (16+)
07.00 Автогонки на выносливость. «6 часов Бахрейна». Ревью. (16+)
13.00 Cycling Show. (16+)
13.30, 13.35 Unlocked. Велоспорт-трек. (16+)
13.40, 17.00 Теннис. ATP 1000. Париж. 1/4 финала. (6+)
15.00, 17.30 Теннис. ATP 1000. Париж. Полуфинал. Прямая трансляция. (6+)
19.30 Теннис. ATP 1000. Париж. Полуфинал. (6+)
20.00 Велоспорт-трек. Лига чемпионов. Мальорка. Прямая трансляция. (16+)
23.00 Снукер. English Open. Полуфинал. Прямая трансляция. (6+)

МУЗЫКА

МУЗ-ТВ

05.00 Золотая лихорадка. (16+)
05.45 PRO-новости. (16+)
06.05, 12.10 ТОР 30 - Русский крутяк недели. (16+)
08.00 10 самых! (16+)
Горячий, яркий и актуальный топ-10! В этот звездный рейтинг попадают только самые-самые!
08.30 ТОР чарт Европы плюс. (16+)
09.35 Ждите ответа. (16+)
10.40 У-Дачный чарт. (16+)
11.40 PRO-новости. Лучшее. (16+)
14.30 Осторожно: Собчак! 40 лет в шоколаде. (16+)
15.30 Яндекс.Музыка чарт. (16+)
16.30 Караоке в большом городе. (16+)
17.30 «Жара» в Баку. Хиты 00-х. (16+)
20.25, 22.40 Жара Fest Moscow-2021. (16+)
00.25 Танцпол. (16+)
01.40 Караокинг. (16+)

ДЕТСКИЕ КАНАЛЫ

МУЛЬТ

08.05 «Клео и Кукин». (0+)
08.15 «Робокар Поли и его друзья». (0+)
08.25 «Робокар Поли. Уроки безопасности с Эмбер». (0+)
08.45 «Смешарики. Пин-код». (6+)
09.00, 10.05, 20.20 «Маша и Медведь». (0+)
10.00 «Морики Дорики». (0+)
10.40 «Сказочный патруль. Хроники чудес». (0+)
12.05 «Катя и Эф. Куда-Угодно-Дверь». (0+)
12.40 «Тайны Медовой долины». (0+)
14.00, 22.00 МУЛЬТсюрприз. (0+)
18.00, 18.25 «Фееринки». (0+)
18.20 «Хейрдораблз». (0+)
19.00 МУЛЬТпремьера! «Сказочный патруль. Хроники чудес», «Катя и Эф. Куда-Угодно-Дверь». (0+)
19.15 «Ми-Ми-Мишки». (0+)
19.55 «Цветняшки». (0+)
20.00 «Лунтик и его друзья». (0+)
20.55 «Машины сказки». (0+)
21.00 «Барбоскины». (0+)
21.20 «Поросенок». (6+)

КАНАЛ DISNEY

05.00, 04.35 Музыка на Канале Disney. (6+)
05.15 «Аладдин» (субтитры). (0+)
05.40 «Легенда о Тарзане» (субтитры). (6+)
06.05 «Тимон и Пумба» (субтитры). (6+)
06.25 «Русалочка» (субтитры). (6+)
06.50, 04.15 «Чип и Дейл спешат на помощь». (6+)
07.15 «Король Лев». (0+)
09.00 Доброе утро с Микки. (0+)
11.00 «Король Лев-2: Гордость Симбы». (0+)
12.35 «Гравити Фолз». (12+)
15.25 «История игрушек: Большой побег». (0+)
17.30 «Тачки-3». (6+)
19.30 «История игрушек-2». (0+)
21.40 «ПРИКЛЮЧЕНИЯ ПАДДИНГТОНА-2». (6+)
23.50 «КРОШКА ИЗ БЕВЕРЛИ-ХИЛЛЗ». (0+)
01.30 «КРОШКА ИЗ БЕВЕРЛИ-ХИЛЛЗ-2». (0+)
02.45 «КРОШКА ИЗ БЕВЕРЛИ-ХИЛЛЗ-3». (0+)

КАРУСЕЛЬ

05.00 «Турбозавры». (0+)
06.55 «Чик-зарядка». (0+)
07.00 «С добрым утром, малыши!» (0+)
07.30 «Чик-зарядка». (0+)
07.35 «Легенды Спарка». (0+)
08.05 «Деревяшки». (0+)
09.00 «Съедобное или несъедобное». (0+)
Сегодня на кухне - повар-чирлидер Арина! Почему киви - «витаминная бомба», где можно встретить Деда Мороза, и какой гриб похож на желе? Ответы - в программе «Съедобное или несъедобное»!
09.20 «ДиноСити». (0+)
Комедийный мультсериал о жизни города динозавров и его обитателей.
10.45 «Семья на ура!» (0+)
11.10 «Щенячий патруль». (0+)
12.30 «ТриО!» (0+)
Изучайте мир вместе с забавным трио!
12.50 «Сказочный патруль». (0+)
14.30 «Команда Флоры». (0+)
Мультсериал поднимает важные темы защиты экологии и учит детей заботиться о природе.
16.00 «Кинди Кидс. Твои весёлые подружки!» (0+)
16.10 «Приключения Барби в доме мечты». (0+)
16.35 «Буба». (6+)
18.55 «Волшебное королевство Энчантималс». (0+)
19.10 Семейное кино. «Два хвоста». (6+)
О дружбе домашнего кота с лесным бобром и о загадочном вторжении инопланетян.
20.30 «Спокойной ночи, малыши!» (0+)
20.45 «Маша и Медведь». (0+)
22.05 «Пауэр Плэйерс». (0+)
Захватывающие приключения команды героев, состоящей из… игрушек!
22.30 «Герои Гуджитцу». (6+)
22.40 «Инфинити Надо». (6+)
23.05 «Дикие скричеры!» (6+)
23.30 «Губка Боб Квадратные штаны». (6+)
23.50 «Ералаш». (6+)
01.35 «Куми-Куми». (12+)
03.25 «Белка и Стрелка. Озорная семейка». (0+)

УНИКУМ

05.33, 12.23 «Тима и Тома». (0+)
06.05, 17.01 «Тайна Сухаревой башни». (6+)
07.04 «Летающие звери». (6+)
07.58 «Сказка о царе Салтане». (6+)
08.54 «Снегурочка». (6+)
10.05 «Королевский корги». (6+)
11.27 «Бобр добр». (0+)
12.59 «Иван Царевич и Серый Волк». (0+)
14.22, 22.30 Girls Only. (6+)
14.52, 15.20, 23.01, 23.30 Мастерская «Умелые ручки». (6+)
Весёлая неугомонная Криворучка заставит вас забыть о скуке!
15.07, 15.37, 23.17, 23.46 История великих изобретений. (6+)
15.53 «Макс Стил». (12+)
17.47 «Царевна-лягушка». (6+)
18.27 «Сказка о рыбаке и рыбке». (0+)
18.59 «Подводная эра». (6+)
20.28 «Иван Царевич и Серый Волк-2». (0+)
21.42 «Белка и Стрелка». (0+)

О!

05.00 «Летающие звери», «Малыши и летающие звери». (0+)
07.00 «Жужжалка». (0+)
07.05 «Три кота». (0+)
09.40 «Еда на ура!» (0+)
10.00 О! Кино! «Принцесса и дракон». (6+)
Приключения юной принцессы Варвары в Стране чудес.
11.10 О! Музыка! (0+)
11.30 «Супер МЯУ». (0+)
12.30 «Суперкрылья. Суперпомощники». (0+)
15.00 «ДиноСити». (0+)
16.00 «Лабораториум. Маленькие исследователи». (0+)
16.25 «В мире малышей». (0+)
18.30 «Три кота». (0+)
21.00 «Зебра в клеточку». (0+)
23.00 «Тима и Тома». (0+)
01.00 «Супер МЯУ». (0+)
02.00 «Суперкрылья. Суперпомощники». (0+)
03.00 «Команда Флоры». (0+)

ПРАВОСЛАВНЫЙ КАНАЛ

СПАС

05.00 День Патриарха. (0+)
05.10, 07.35, 08.45 Мультфильмы на СПАСЕ. (0+)
06.00 Монастырская кухня. (0+)
06.30 Осмысление. (0+)
07.05 Расскажи мне о Боге. (6+)
08.30, 04.45 Тайны сказок. С Анной Ковальчук. (0+)
09.00 Физики и клирики. (0+)
09.35 Простые чудеса. (12+)
10.25 В поисках Бога. (6+)
11.00 Я очень хочу жить. Дарья Донцова. (16+)
11.40 Штурм Зимнего. Опровержение. (0+)
12.40, 14.25 «ПЛАМЯ». 1-2 серии. (12+)
16.00 «Наши любимые песни». Концерт. (6+)
17.00, 18.25 «ЖДУ И НАДЕЮСЬ». 1-2 серии. (0+)
19.45 Дорога. (0+)
20.50 Простые чудеса. (12+)
21.40 Святые целители. (0+)
22.10 Расскажи мне о Боге. (6+)
22.40 Профессор Осипов. (0+)
23.30 Украина, которую мы любим. (12+)
00.00 День Патриарха. (0+)
00.15, 01.05 Лев Троцкий. Тайна мировой революции. (0+)
01.55 Простые чудеса. (12+)
02.35 В поисках Бога. (6+)
03.05 Профессор Осипов. (0+)
03.45 Святые целители. (0+)
04.15 Украина, которую мы любим. (12+)

Православный календарь

6 ноября
Седмица 20-я по Пятидесятнице.
Димитриевская родительская суббота.
Глас 2. Иконы Божией Матери «Всех скорбящих Радость».

Мч. Арефы и с ним 4299 мучеников. Прп. Зосимы. Блж. Елезвоя (Калеба), царя Ефиопского. Мц. Синклитикии и двух дщерей ее. Прпп. Арефы, Сисоя и Феофила, затворников Печерских. Свт. Афанасия, патриарха Цареградского. Прп. Георгия. Сщмчч. Лаврентия, еп. Балахнинского, Алексия пресвитера и мч. Алексия. Прп. Арефы исп. Сщмчч. Иоанна и Николая пресвитеров. Сщмч. Петра пресвитера.

Поста нет.

« Не стыдись хранить благоговение в смиренном сердце, потому что развращающие тебя не принесут тебе пользы в день нужды».

Прп. Ефрем Сирин

Судоку

Заполните пустые клетки цифрами от 1 до 9 так, чтобы в каждом столбце, каждой строке и каждом блоке 3x3 цифры не повторялись. Для примера приводим одно задание и его решение.

		7	3	9	8	4		
	3						8	
4			7		1			2
6		3		1		8		4
9			2		6			3
8		2		3		5		6
7			8		3			9
	8						7	
		4	5	7	9	6		

2	6	7	3	9	8	4	5	1
5	3	1	6	4	2	9	8	7
4	9	8	7	5	1	3	6	2
6	7	3	9	1	5	8	2	4
9	4	5	2	8	6	7	1	3
8	1	2	4	3	7	5	9	6
7	5	6	8	2	3	1	4	9
3	8	9	1	6	4	2	7	5
1	2	4	5	7	9	6	3	8

1 ★★☆☆☆

	1	3		4	2			
9	8	7				4	2	5
		5	7	8				
	3	6		7			9	
		4				1		
	9			5		2	8	
				3	5	7		
3	7	2				8	5	1
			2	1		3	6	

2 ★★★☆☆

5	6	4				2		
1				5	4	7	6	
	7		1		6		8	
6		3		7		8		
	8						5	
		5		1		9		3
	5		9		1		7	
	3	2	5	6				8
		7				5	9	6

3 ★★☆☆☆

7	2	8				3		
	6	1		3	8	5		
3				6				9
	7		4	5		6	9	8
	4						3	
8	9	3		1	2		5	
6				2				5
		9	5	8		4	7	
		5				2	1	3

4 ★★★☆☆

	8		3	2	7	6		9
				6		2	1	
			5		4			8
8		7	2			1	5	4
1	5	4			9	3		2
9			6		2			
	7	5		8				
3		2	7	9	5		8	

5 ★★★☆☆

		1	3			9	5	
					2			
8		4	1				7	3
	7	9	6		5	4	3	
	5		4		3		1	
	4	6	9		1	7	2	
5	9				4	1		7
			5					
	8	3			7	5		

6 ★★★☆☆

9	7			8				5
		3	2				7	8
	1			5		6		
	8		6	7		3		2
6		9				8		7
1		7		2	8		6	
		1		4			5	
7	4				3	2		
2				1			3	4

ОТВЕТЫ ОТВЕТЫ ОТВЕТЫ

1

6	1	3	5	4	2	9	7	8
9	8	7	3	6	1	4	2	5
4	2	5	7	8	9	6	1	3
2	3	6	1	7	8	5	9	4
8	5	4	9	2	6	1	3	7
7	9	1	4	5	3	2	8	6
1	6	9	8	3	5	7	4	2
3	7	2	6	9	4	8	5	1
5	4	8	2	1	7	3	6	9

2

5	6	4	7	8	9	2	3	1
1	2	8	3	5	4	7	6	9
3	7	9	1	2	6	4	8	5
6	9	3	2	7	5	8	1	4
2	8	1	4	9	3	6	5	7
7	4	5	6	1	8	9	2	3
8	5	6	9	4	1	3	7	2
9	3	2	5	6	7	1	4	8
4	1	7	8	3	2	5	9	6

3

7	2	8	9	4	5	3	6	1
9	6	1	2	3	8	5	4	7
3	5	4	1	6	7	8	2	9
1	7	2	4	5	3	6	9	8
5	4	6	8	7	9	1	3	2
8	9	3	6	1	2	7	5	4
6	1	7	3	2	4	9	8	5
2	3	9	5	8	1	4	7	6
4	8	5	7	9	6	2	1	3

4

5	8	1	3	2	7	6	4	9
7	4	3	9	6	8	2	1	5
6	2	9	5	1	4	7	3	8
8	9	7	2	3	6	1	5	4
2	3	6	4	5	1	8	9	7
1	5	4	8	7	9	3	6	2
9	1	8	6	4	2	5	7	3
4	7	5	1	8	3	9	2	6
3	6	2	7	9	5	4	8	1

5

7	2	1	3	4	8	9	5	6
9	3	5	7	6	2	8	4	1
8	6	4	1	5	9	2	7	3
1	7	9	6	2	5	4	3	8
2	5	8	4	7	3	6	1	9
3	4	6	9	8	1	7	2	5
5	9	2	8	3	4	1	6	7
4	1	7	5	9	6	3	8	2
6	8	3	2	1	7	5	9	4

6

9	7	6	3	8	1	4	2	5
4	5	3	2	9	6	1	7	8
8	1	2	7	5	4	6	9	3
5	8	4	6	7	9	3	1	2
6	2	9	1	3	5	8	4	7
1	3	7	4	2	8	5	6	9
3	9	1	8	4	2	7	5	6
7	4	5	9	6	3	2	8	1
2	6	8	5	1	7	9	3	4

ПЕРВЫЙ

21.30 «НА ОСТРИЕ». (12+)

06.00 Новости
06.55 Играй, гармонь любимая! (12+)
07.40 Часовой. (12+)
08.10 Здоровье. (16+)
09.20 «Непутевые заметки» с Дмитрием Крыловым. (12+)
10.00 12.00 Новости (с субтитрами)
10.15 «Парад 1941 года на Красной площади». К 80-й годовщине. (12+)
11.15 12.15 Видели видео? (6+)
14.05 Премьера. «Детский «КВН». (6+)
15.05 «60 лучших». К юбилею Клуба Веселых и Находчивых. (16+)
17.25 «Три аккорда». Финал. (16+)
19.25 «Лучше всех!» Новый сезон. (0+)
21.00 Время
21.30 **«НА ОСТРИЕ».** (12+)
23.35 Премьера. «Вселенная Стаса Намина». К 70-летию легендарного музыканта. (16+)
00.50 Юбилей группы «Цветы» в Кремле. (12+)

РОССИЯ

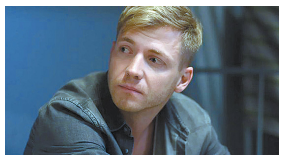

13.35 «ГОРОД НЕВЕСТ». (12+)

05.20 **«ВАСИЛЬКИ ДЛЯ ВАСИЛИСЫ».** (12+)
07.15 Устами младенца
08.00 Местное время. Воскресенье
08.35 «Когда все дома с Тимуром Кизяковым»
09.25 Утренняя почта с Николаем Басковым
10.10 Сто к одному
11.00 Вести
11.30 «Парад юмора». (16+)
13.15 **«ГОРОД НЕВЕСТ».** (12+)
18.00 «Дуэты». (12+)
20.00 Вести недели
22.00 Москва. Кремль. Путин
22.40 «Воскресный вечер с Владимиром Соловьёвым». (12+)
01.30 **«ПАРА ГНЕДЫХ».** (16+)
На лето к бабушке Лидии Петровне, которая живёт у моря, приезжает внучка-студентка Ирина. На первый взгляд бабушка и внучка очень разные, но постепенно между ними возникает душевная близость и взаимопонимание
03.10 **«ВАСИЛЬКИ ДЛЯ ВАСИЛИСЫ».** (12+)
04.54 Перерыв в вещании

5-Й КАНАЛ

05.40 «РЖЕВ». (12+)

05.00 **«ПОСЛЕДНИЙ МЕНТ-2».** (16+)
05.40 **«РЖЕВ».** (12+)
07.35 **«ОРДЕН».** (12+)
11.15 **«ТУРИСТ».** (16+)
В Центральноафриканской Республике (ЦАР) работают российские инструкторы, обучающие армию этой страны по просьбе местного правительства. Россия отправляет несколько сотен военных и тяжёлую технику в ЦАР, чтобы поддержать правительство. На базу высаживаются новички, среди них - бывший сотрудник полиции, 27-летний Гриша Дмитриев
13.20 **«ПУЛЯ».** (16+)
Главный герой - командир отряда специального назначения ГРУ, майор Кирилл Романов, получает таинственное сообщение от виновника смерти его матери. В письме сообщается, что автор не причастен к её кончине. Кирилл в замешательстве
23.10 **«ШУГАЛЕЙ».** (16+)
01.20 **«ШУГАЛЕЙ-2».** (16+)
03.30 **«ШУГАЛЕЙ-3».** (16+)

НТВ

19.00 Итоги недели с Ирадой Зейналовой

05.45 **«СХВАТКА».** (16+)
06.35 Центральное телевидение. (16+)
08.00 Сегодня
08.20 У нас выигрывают! (12+)
10.00 Сегодня
10.20 Первая передача. (16+)
11.00 Чудо техники. (12+)
12.00 Дачный ответ. (0+)
13.00 НашПотребНадзор. (16+)
14.15 «Черноморский цугцванг. Гибель теплохода «Армения». (16+)
16.00 Сегодня
16.20 Следствие вели... (16+)
19.00 «Итоги недели» с Ирадой Зейналовой
20.10 «Суперстар! Возвращение». (16+)
Возвращение суперзвёзд 80-90-00-х: телеканал НТВ представляет второй сезон популярного музыкального шоу «Суперстар!»
23.00 Основано на реальных событиях. (16+)
02.25 **«ЧЁРНЫЙ ПЁС».** (12+)

РОССИЯ К Культура

10.00 «ВЕРСИЯ ПОЛКОВНИКА ЗОРИНА»

06.30 «Мультфильмы»
07.35 **«СЕРДЦА ЧЕТЫРЕХ»**
09.05 14.40 «Живые мемории»
09.20 «Мы - грамотеи!»
10.00 **00.40 «ВЕРСИЯ ПОЛКОВНИКА ЗОРИНА»**
11.30 «Свой Петербург»
12.10 «Невский ковчег. Теория невозможного»
12.40 Большие и маленькие. Лучшее
13.45 «Остаться русскими!»
14.50 **«РАЗУМ И ЧУВСТВА»**
17.05 Открытый фестиваль искусств «Черешневый лес»-2021. Юбилейный гала-концерт
19.30 Новости культуры с Владиславом Флярковским
20.10 «Мировая литература в зеркале Голливуда»
21.00 **«ОГРАБЛЕНИЕ»**
22.50 Специальный концерт Венского филармонического оркестра к юбилею Риккардо Мути. Театр Ла Скала, 2021 год
02.05 Диалоги о животных
02.45 «Фатум»

СТС

18.30 «МАЛЕФИСЕНТА: ВЛАДЫЧИЦА ТЬМЫ». (6+)

06.00 Ералаш. (0+)
06.05 «Фиксики». (0+)
06.25 «Мультфильмы». (0+)
06.45 «Три кота». (0+)
07.30 «Царевны». (0+)
07.55 Уральские пельмени. (16+)
09.00 Премьера! Рогов в деле. (16+)
10.00 **«МАЛЕФИСЕНТА».** (12+)
11.55 Полный блэкаут. (16+)
13.00 Форт Боярд. (16+)
15.00 Русский ниндзя. (16+)
17.00 Премьера! Суперлига. (16+)
18.30 **«МАЛЕФИСЕНТА: ВЛАДЫЧИЦА ТЬМЫ».** (6+)
21.00 **«ЛЮДИ ИКС: ТЁМНЫЙ ФЕНИКС».** (16+)
23.15 **«ДЭДПУЛ-2».** (18+)
01.35 **«НЕВЕЗУЧИЙ».** (12+)
Кекко - итальянский предприниматель, который открывает суши-ресторан в своём родном городке, но разоряется уже через месяц. Чтобы спастись от долгов, мужчина сбегает в Африку
03.05 «6 кадров». (16+)
05.30 «Мультфильмы». (0+)

ТВЦ

05.30 **«СИНДРОМ ЖЕРТВЫ».** (12+)
08.55 «Чапаев. Без анекдота». (12+)
09.50 Выходные на колесах. (6+)
10.20 «Стас Намин. Между роком и судьбой». (12+)
11.30 События
11.45 **«ЗОЛОТАЯ МИНА».** (0+)
14.30 «Па-де-де с ГИБДД». Юмористический концерт. (12+)
15.40 **«ПЕРСОНАЛЬНЫЙ АНГЕЛ».** (12+)
19.25 **«ТИХИЕ ЛЮДИ».** (12+)
23.10 События
23.25 **«ДОМОВОЙ».** (16+)
Писатель Антон Праченко переживает творческий кризис. Каждое предложение очередного криминального романа про киллера по прозвищу Домовой дается ему с трудом, издатель заворачивает рукопись…
01.25 **«КУКЛОВОД».** (12+)
04.15 «Никита Хрущёв. Как сказал, так и будет!» (12+)

ЗВЕЗДА

06.00 **«ОПАСНЫЕ ТРОПЫ».** (12+)
07.20 **«ТАЙНАЯ ПРОГУЛКА».** (12+)
09.00 «Новости недели» с Юрием Подкопаевым
09.25 «Служу России». (12+)
09.55 «Военная приемка». (12+)
10.45 Скрытые угрозы. (12+)
11.30 «Секретные материалы». (12+)
12.20 «Код доступа». (12+)
13.10 «Война миров». (16+)
14.00 **«СМЕРШ: ДОРОГА ОГНЯ».** (16+)
18.00 «Главное» с Ольгой Беловой
19.25 «Легенды советского сыска». (16+)
22.45 «Сделано в СССР». (12+)
23.00 «Фетисов». (12+)
23.45 **«СЫЩИК».** (12+)
После армии Женька Кулик пришел работать в милицию. Занимаясь расследованием бытовых дел и мелких краж, он мечтал ловить настоящих преступников
02.15 Хроника Победы. (16+)
02.40 **«РАЗВЕДЧИКИ».** (16+)

ОТР

07.35 «От прав к возможностям». (12+)
07.50 «Золотая серия России». (12+)
08.05 **«КАРП ОТМОРОЖЕННЫЙ».** (12+)
09.45 18.00 «Активная среда». (12+)
10.15 Гамбургский счёт. (12+)
10.45 **11.05 03.20 «КОРОНА РОССИЙСКОЙ ИМПЕРИИ, ИЛИ СНОВА НЕУЛОВИМЫЕ».** (12+)
11.00 13.00 15.00 Новости
13.05 **«НОРВЕГ».** (12+)
16.00 **«ХОЗЯИН ТАЙГИ».** (12+)
17.30 «Пешком в историю. 1917 год». (6+)
18.30 «Домашние животные». (12+)
19.00 01.15 «ОТРажение недели». (12+)
19.45 «Очень личное». (12+)
20.15 «7 ноября 1941 года. Парад на Красной площади». (6+)
20.40 **«МАТЬ».** (12+)
00.00 **«НЕУЛОВИМЫЕ МСТИТЕЛИ».** (12+)
02.00 **«НОВЫЕ ПРИКЛЮЧЕНИЯ НЕУЛОВИМЫХ».** (12+)

РЕН

05.00 «Тайны Чапман». (16+)
06.25 **«НАД ЗАКОНОМ».** (16+)
08.10 **«СМЕРТИ ВОПРЕКИ».** (16+)
Детектив Мейсон Сторм посвятил свою жизнь борьбе с коррумпированными политиками Лос-Анжелеса. Один из таких политиков организует покушение на Мейсона. Детектив официально объявлен мёртвым, его противники спокойно возвращаются к своей незаконной деятельности
10.10 **«ДЕНЬ КУРКА».** (16+)
12.05 **«ДЖЕНТЛЬМЕНЫ».** (16+)
14.20 **«МЕЧ КОРОЛЯ АРТУРА».** (16+)
16.45 **«ТЁМНАЯ БАШНЯ».** (16+)
18.35 **«КОНГ: ОСТРОВ ЧЕРЕПА».** (16+)
20.55 **«ГЕОШТОРМ».** (16+)
23.00 «Добров в эфире». (16+)
23.55 «Военная тайна». (16+)
01.00 «Самые шокирующие гипотезы». (16+)
04.20 «Территория заблуждений с Игорем Прокопенко». (16+)

ТВ-3

06.00 «Мультфильмы». (0+)
08.00 Добрый день с Валерией. (16+)
09.00 **«СВЕРХЪЕСТЕСТВЕННОЕ».** (16+)
10.45 **«ПОСЛЕДНИЙ ЛЕГИОН».** (12+)
12.45 **«МЕЧ ДРАКОНА».** (16+)
15.00 **«АВАНПОСТ».** (16+)
21.00 **«ГОГОЛЬ: СТРАШНАЯ МЕСТЬ».** (16+)
Две сотни лет назад малороссийские хутора разоряла шайка нехристей-ляхов во главе с могущественным колдуном. С тех пор рыщет в окрестностях Диканьки неизвестный Чёрный Всадник, ловит молодых девушек и жестоко расправляется с ними, будто мстит за что. И следующей его жертвой может стать Лиза
23.15 **«ПОБОЧНЫЙ ЭФФЕКТ».** (16+)
01.15 **«ГРЕТЕЛЬ И ГЕНЗЕЛЬ».** (16+)
02.30 **«СМЕРТЕЛЬНАЯ ГОНКА: ИНФЕРНО».** (16+)
04.15 «Городские легенды». (16+)

ДОМАШНИЙ

06.30 «6 кадров». (16+)
06.45 **«РЕЦЕПТ ЛЮБВИ».** (16+)
Лариса - руководитель рекламного отдела большой мебельной фабрики. Антон - директор. Они встречаются уже год и уверены, что любят друг друга
10.45 **«СПИСОК ЖЕЛАНИЙ».** (16+)
14.50 **«ДЕВОЧКИ МОИ».** (16+)
18.45 Пять ужинов. (16+)
19.00 **«ЛЮБОВЬ МЕРЬЕМ».** (16+)
22.05 Про здоровье. (16+)
22.20 **«НЕУКРОТИМАЯ АНЖЕЛИКА».** (16+)
00.10 **«АНЖЕЛИКА И СУЛТАН».** (16+)
Анжелика оказывается на Востоке. Захваченная в плен воинами арабского султана, она попадает в гарем, но в очередной раз доказывает свою преданность и любовь к мужу
02.10 **«СЛУЧАЙНЫХ ВСТРЕЧ НЕ БЫВАЕТ».** (16+)
05.25 «Героини нашего времени». (16+)

Сериалы Фильмы (0+) рекомендуется детям любого возраста (6+) не рекомендуется детям до 6 лет (12+) не рекомендуется детям до 12 лет (16+) не рекомендуется лицам моложе 16 лет (18+) не рекомендуется лицам моложе 18 лет

В ПРОГРАММЕ ВОЗМОЖНЫ ИЗМЕНЕНИЯ ПО НЕЗАВИСЯЩИМ ОТ РЕДАКЦИИ ПРИЧИНАМ.

Телепрограмма предоставлена компанией ЗАО «Сервис-ТВ». Знаком возрастного ограничения не отмечены телепередачи, транслируемые в эфире без предварительной записи или являющиеся информационной продукцией, имеющей значительную историческую, художественную или иную культурную ценность для общества, или предназначенные для детей, не достигших возраста 6 лет

ТНТ-СПБ

00.00 «САМЫЙ ЛУЧШИЙ ФИЛЬМ 3-ДЭ». (18+)

07.00 «ТНТ. Gold». (16+)
07.55 «САШАТАНЯ». (16+)
09.00 «Перезагрузка». (16+)
09.30 «Мама Life». (16+)
10.00 «ПОЛИЦЕЙСКИЙ С РУБЛЕВКИ». (16+)
14.30 «НАША RUSSIA: ЯЙЦА СУДЬБЫ». (16+)
16.15 «САМЫЙ ЛУЧШИЙ ФИЛЬМ». (16+)
18.15 «САМЫЙ ЛУЧШИЙ ФИЛЬМ-2». (16+)
20.00 «Звезды в Африке». (16+)
21.00 «Игра». (16+)
Премьера! Очередной этап самой ожесточенной комедийной битвы этого телесезона, в которой старая и новая школа юмора выясняют, кто смешнее
23.00 «Прожарка». (18+)
00.00 «САМЫЙ ЛУЧШИЙ ФИЛЬМ 3-ДЭ». (18+)
01.55 «Импровизация». (16+)
03.35 «Comedy Баттл. Последний сезон». (16+)
04.25 «Открытый микрофон». (16+)
06.05 «ТНТ. Best». (16+)

ЧЕ

06.30 Рюкзак. (16+)

06.00 Улётное видео. (16+)
06.30 Рюкзак. (16+)
Тревел-шоу «Рюкзак» даёт участникам уникальный шанс посмотреть мир! И даже выиграть денежный приз. Но сначала им придется пройти испытание: добраться из пункта А в пункт Б в паре с незнакомым попутчиком в неизвестной стране
08.30 Утилизатор. (12+)
Самая неожиданная автомобильная викторина. Отвечай на вопросы правильно, иначе машину на твоих глазах раздавит бульдозер
09.30 11.30 Утилизатор. (16+)
10.00 Утилизатор. (12+)
12.00 «СОЛДАТЫ-9». (12+)
Комедийный сериал «Солдаты» повествует о тяготах и радостях армейской жизни: о трудных солдатских буднях, о любви, дружбе, вражде и даже дедовщине
20.00 «ЧЁРНЫЕ КОШКИ». (16+)

МАТЧ! ТВ

07.30 Новости

06.00 Профессиональный бокс. С. Альварес - К. Плант. Прямая трансляция из США
07.30 08.55 13.35 Новости
07.35 16.00 00.00 Все на Матч!
09.00 09.10 Мультфильмы
09.25 «УБОЙНАЯ КОМАНДА». (16+)
11.45 «Игры Титанов». (12+)
13.40 Баскетбол. УНИКС - ЦСКА. Единая лига ВТБ. Прямая трансляция
16.25 Футбол. «Ростов» - «Рубин». Тинькофф Российская Премьер-лига. Прямая трансляция
18.30 Футбол. «Спартак» - «Локомотив». Тинькофф Российская Премьер-лига. Прямая трансляция
21.00 «После футбола»
21.45 Формула-1. Прямая трансляция
00.45 Футбол. «Милан» - «Интер». (0+)
02.45 Плавание. (0+)

СПБ

13.50 «ОДИННАДЦАТЬ НАДЕЖД». (6+)

06.00 «СИНЯЯ ПТИЦА». (6+)
07.50 «ПОДКИДЫШ». (0+)
09.15 «Слово». (12+)
09.35 «Александр Невский. Имя России». (6+)
09.55 «Главный врач». (12+)
10.55 «Азбука петербуржца». (6+)
11.00 13.00 15.00 18.30 Новости. (16+)
11.10 «Не по-детски». (6+)
11.30 «НЕтрудный подросток». (12+)
11.45 «Матрица науки». (12+)
12.20 «100лица империи». (16+)
13.15 «Вдох_Вдох». (16+)
13.50 15.15 «ОДИННАДЦАТЬ НАДЕЖД». (6+)
16.00 Футбол. «Урал» - «Зенит». Российская Премьер-лига. (0+)
18.00 18.50 «МАТЧ СОСТОИТСЯ В ЛЮБУЮ ПОГОДУ». (16+)
21.05 «ТАНЦЫ НА КРАЮ». (16+)
04.45 «Блеск и слава древнего Рима». (16+)

ЛЕНТВ24

21.00 «ТРЕМБИТА». (0+)

06.00 12.00 «Подлинная история Русской революции». (12+)
07.40 Киношоу. (12+)
09.45 Еда здорового человека. (12+)
10.15 «ПАСПОРТ». (6+)
13.40 «ОРЛОВА И АЛЕКСАНДРОВ». (16+)
17.10 Елена Ваенга. Концерт «Желаю солнца». (16+)
18.40 «Первый рейс к звёздам». (12+)
19.40 «МОЯ ЛЮБОВЬ». (12+)
21.00 «ТРЕМБИТА». (0+)
Только что отгремела война. Бывший дворецкий местного графа, что бежал вместе с немцами, тайно вернулся в село, чтобы найти хозяйский клад, присвоить его и зажить припеваючи
22.30 «ФАНТОЦЦИ УХОДИТ НА ПЕНСИЮ». (12+)
00.05 «РАСПУТИН». (16+)
01.30 Киношоу. (12+)
03.35 «ОРЛОВА И АЛЕКСАНДРОВ». (16+)

78 КАНАЛ

17.00 КХЛ. «ЦСКА» - «СКА». Прямая трансляция. (12+)

06.10 «Легенды СССР». (12+)
07.00 «Здесь был Ленин». (12+)
08.30 «Автограф». (12+)
09.00 10.10 «Полезное утро». (12+)
10.00 12.00 21.00 «Известия 78». (12+)
12.20 «Соло для зала с оркестром». (12+)
13.15 20.00 «Другой Петербург». (16+)
13.45 «Вторжение». (12+)
14.15 16.00 «Легенды советского сыска». (12+)
15.00 «Середина дня». (12+)
16.45 19.20 «Болеем за наших!» (12+)
17.00 03.20 КХЛ. «ЦСКА» (Москва) - «СКА» (СПб). Прямая трансляция. (12+)
19.30 «Аврора». Тайная жизнь богини». (12+)
21.30 «АГОНИЯ». (12+)
00.15 «БЕЛОЕ ЗОЛОТО». (12+)
01.50 «Революция-1917». (12+)

СОЛНЦЕ (ВОСХОД/ЗАХОД) ФАЗЫ ЛУНЫ

1 ноября	Восход: 8 ч. 21 м. Заход: 17 ч. 03 м. Долгота дня: 8 ч. 42 мин.	Убывающая Луна в знаке Девы
2 ноября	Восход: 8 ч. 23 м. Заход: 17 ч. 00 м. Долгота дня: 8 ч. 37 мин.	Убывающая Луна в знаке Весов
3 ноября	Восход: 8 ч. 26 м. Заход: 16 ч. 58 м. Долгота дня: 8 ч. 32 мин.	Убывающая Луна в знаке Весов
4 ноября	Восход: 8 ч. 28 м. Заход: 16 ч. 55 м. Долгота дня: 8 ч. 27 мин.	Убывающая Луна в знаке Скорпиона
5 ноября	Восход: 8 ч. 31 м. Заход: 16 ч. 53 м. Долгота дня: 8 ч. 22 мин.	Новолуние, Луна в знаке Скорпиона
6 ноября	Восход: 8 ч. 33 м. Заход: 16 ч. 50 м. Долгота дня: 8 ч. 17 мин.	Растущая Луна в знаке Стрельца
7 ноября	Восход: 8 ч. 36 м. Заход: 16 ч. 48 м. Долгота дня: 8 ч. 12 мин.	Растущая Луна в знаке Стрельца

НАШ КАЛЕНДАРЬ С 1 ПО 7 НОЯБРЯ

ЭТОТ ДЕНЬ В ИСТОРИИ

1 НОЯБРЯ
В 1831 году, 190 лет назад, на Охтинском Адмиралтействе заложили фрегат «Паллада».
В 1899 году на воду спущен крейсер «Варяг» – легенда русского флота.
В 1993 году был основан Европейский союз.

2 НОЯБРЯ
В 1721 году царь Пётр I принял титул Петра Великого, императора Всероссийского, а Россия стала империей.
В 1927 году в Ленинграде сооружен самый большой закрытый плавательный бассейн в СССР.

3 НОЯБРЯ
В 1907 году во Франции первый в мире вертолет совершил свой полет.

4 НОЯБРЯ
В 1922 году была обнаружена гробница фараона Тутанхамона в Египте.

5 НОЯБРЯ
В 1929 году в Москве открылся первый в СССР планетарий.

6 НОЯБРЯ
В 1492 году Христофор Колумб познакомился с обычаем индейцев – табакокурением.
В 1919 году было объявлено о подтверждении Общей теории относительности Эйнштейна.

7 НОЯБРЯ
В 1902 году в России открылся вытрезвитель под названием «приют для опьяневших».
В 1917 году в России произошла Октябрьская революция.
В 1918 году были выпущены первые марки Советской России.

ИМЕНИННИКИ

НЕ ЗАБУДЬ ПОЗДРАВИТЬ

1 НОЯБРЯ. Александр, Иван, Сергей, Фёдор.
2 НОЯБРЯ. Дмитрий, Леонид, Михаил, Павел, Пётр.
3 НОЯБРЯ. Анатолий, Аркадий, Василий, Денис, Дмитрий, Захар.
4 НОЯБРЯ. Анна, Василий, Григорий, Елизавета, Константин, Максим.
5 НОЯБРЯ. Владимир, Николай, Максим, Яков.
6 НОЯБРЯ. Алексей.
7 НОЯБРЯ. Валерий, Марк, Мария.

ПРАЗДНИКИ

НЕ ЗАБУДЬ ОТМЕТИТЬ

1 НОЯБРЯ ■ День судебного пристава в России
4 НОЯБРЯ ■ День народного единства России
5 НОЯБРЯ ■ День военного разведчика в России
6 НОЯБРЯ ■ Всемирный день мужчин
7 НОЯБРЯ ■ День воинской славы России – День проведения военного парада на Красной площади в 1941 году
■ День Октябрьской революции 1917 года в России ■ День российского пейнтбола

НАРОДНЫЕ ПРИМЕТЫ

На Якова снежная крупа – на Матренин день зима

1 ноября. Считалось, что если пойдет дождь, то снег выпадет только к концу месяца, а если выпадет снег, то весной будет много подснежников.
2 ноября, в Артемьев день, о погоде судили по волчьему вою: одинокий или слабый вой говорил о похолодании.
Если на Иларионов день, **3 ноября**, заходящее солнце красного цвета и на небе видно много звезд, то следующий день будет погожим.
4 ноября – день Казанской иконы Божией Матери. В этот день смотрели на приметы: утренний туман предвещал оттепель, ясный день – скорое похолодание.
5 ноября, в день Якова, часто выпадал снег. Обильный снегопад говорил о том, что зима будет мягкой, а мелкий твердый снег («крупа») – что зима наступит на Матренин день (22 ноября). Говорили, на Якова снежная крупа – зима будет скора.
На Светец, **6 ноября**, наблюдали за воронами: если они собирались в стаи, то ждали снегопада.
7 ноября о погоде судили по приметам. Если на деревьях осталось много листьев – зима будет затяжной, вороны сидят на нижних ветках деревьев – будет ветрено.

– Я тут думал о снах и сделал открытие.
– И?..
– С финансовой подушкой лучше спится, чем с ортопедической.

ТЕЛЕК ПИТЕР

Газета «ТЕЛЕК ПИТЕР». Зарегистрирована Федеральной службой по надзору в сфере связи, информационных технологий и массовых коммуникаций
Свидетельство ПИ № ФС 77 - 77733 от 29.01.20 г.
Издается с апреля 2018 года.

КАРДОС ИЗДАТЕЛЬСКАЯ ГРУППА

Учредитель, редакция и издатель: ООО «Издательская группа «КАРДОС»
Генеральный директор ВАВИЛОВ А.Л.
Адрес редакции: 127018, Россия г. Москва, ул. Полковая, д. 3, стр. 4. e-mail: telek@kardos.ru
Адрес издателя: 111675, Россия, г. Москва, ул. Святоозерская, д.13, этаж 1, пом. VII, ком. 4, офис 4.

Главный редактор БАКЛАНОВ О.С. Тел. 8-495-580-95-77 e-mail: telek@kardos.ru
Зам. главного редактора ЯШКОВА А.А.
Региональный редактор ЖУЧКОВА С.С.
Бильд-редактор ТЮТЧЕВА Л.В.

Заместитель генерального директора по дистрибуции ЗАВЬЯЛОВА О.А. e-mail: distrib@kardos.ru
Заместитель генерального директора по рекламе и PR ДАНДЫКИНА А.Л.
Ведущие дизайнеры: НАЙДЕНОВ А.А., НЕМЫКИН Н. Н.
Телефон рекламной службы: 8-962-724-29-44 e-mail: reklama@kardos.ru
Менеджер по подписке ГРИШИНА И.А. (495) 937-95-77, доб. 237 e-mail: distrib@kardos.ru

Газета печатается в городах: Москва, Санкт-Петербург, Воронеж, Краснодар

№ 43 (187).
Дата подписания в печать: 23.00 час. 25.10.2021 г.
Дата производства: 26.10.2021 г.
Дата выхода в свет: 26.10.2021 г. Тираж 71 950 экз.
Отпечатано в ООО «Типографский комплекс «Девиз», 195027, Россия, Санкт-Петербург, ул. Якорная, д. 10, корп. 2, литера А, пом. 44
Заказ ДБ-17/43. Выходит во всех областях СЗФО.
Тираж этого номера 923 545 экз.
Рекомендованная цена в розницу 16 рублей.
Использованы фото «Shutterstock/FOTODOM»
Еженедельная семейная газета для читателей 12+ Объём 4 п. л.
Сайт газеты telek.kardos.media Редакция не несёт ответственности за достоверность содержания рекламных материалов.

КИНО И СЕРИАЛЫ

МОСФИЛЬМ. ЗОЛОТАЯ КОЛЛЕКЦИЯ

06.25 «ПЕС БАРБОС И НЕОБЫЧНЫЙ КРОСС». (12+)
06.35 «ВОЗВРАЩЕНИЕ БУДУЛАЯ». (12+)
12.00 «БРОНЗОВАЯ ПТИЦА». (12+)
СССР, 1974 г.
Давние знакомые - Миша Поляков, Генка Петров и Слава Эльдаров - отправляются на каникулы в пионерлагерь. Но и на отдыхе юных детективов ждет немало приключений, требующих их неуемного рвения, недюжинного таланта и прозорливых глаз.
15.40 «БРИГАДА». (16+)
23.00 Воскресная премьера
02.15 «ПАРАД ПЛАНЕТ». (12+)
03.45 «ЗЕРКАЛО». (12+)
05.25 «СОРОК ПЕРВЫЙ». (12+)

TV1000

05.40 «ОБИТЕЛЬ ПРОКЛЯТЫХ». (16+)
07.55 «ЧЁРНЫЙ ЛЕБЕДЬ». (16+)
09.55 «ЧЕЛОВЕК-ПАУК». (12+)
12.10 «ЧЕЛОВЕК-ПАУК-2». (12+)
14.35 «ЧЕЛОВЕК-ПАУК-3». (12+)
17.05 «ЧЕРЕПАШКИ-НИНДЗЯ». (6+)
19.00 «ЧЕРЕПАШКИ-НИНДЗЯ-2». (6+)
21.00 «ПИКСЕЛИ». (12+)
США, 2015 г. В ролях: Адам Сэндлер, Кевин Джеймс, Мишель Монахэн
22.50 «УЖАСТИКИ». (12+)
00.45 «ЛЕКАРСТВО ОТ ЗДОРОВЬЯ». (18+)
03.10 «ЧЁРНЫЙ ЛЕБЕДЬ». (16+)

TV1000 РУССКОЕ КИНО

06.10 «ВЕРТИКАЛЬ». (6+)
07.20 «ПАССАЖИРКА». (16+)
09.10 «АДМИРАЛЪ». (16+)
11.20 «НЕУЛОВИМЫЕ». (16+)
13.00 «НЕУЛОВИМЫЕ: ПОСЛЕДНИЙ ГЕРОЙ». (16+)
14.20 «НЕУЛОВИМЫЕ: ДЖЕКПОТ». (16+)
15.50 «НЕУЛОВИМЫЕ: БАНГКОК». (16+)
17.20 «БАБУШКА ЛЁГКОГО ПОВЕДЕНИЯ». (16+)
19.00 «БАБУШКА ЛЁГКОГО ПОВЕДЕНИЯ-2. ПРЕСТАРЕЛЫЕ МСТИТЕЛИ». (16+)
20.30 «ПРАБАБУШКА ЛЁГКОГО ПОВЕДЕНИЯ. НАЧАЛО». (16+)
22.15 «ДУБЛЁР». (16+)
23.50 «КАМЕННАЯ БАШКА». (16+)
01.30 «СПАРТА». (16+)
02.50 «НА РАЙОНЕ». (16+)

ДОМ КИНО

05.30 «ОПАСНЫЕ КАНИКУЛЫ». (6+)
06.50 «АСТЕРИКС И ОБЕЛИКС ПРОТИВ ЦЕЗАРЯ». (12+)
08.50 «АСТЕРИКС И ОБЕЛИКС. МИССИЯ «КЛЕОПАТРА». (12+)
10.50 «АСТЕРИКС НА ОЛИМПИЙСКИХ ИГРАХ». (12+)
13.00 «АСТЕРИКС И ОБЕЛИКС В БРИТАНИИ». (12+)
15.00 «ТАКСИ». (16+)
Франция, 1998 г. В ролях: Сами Насери, Фредерик Дифенталь, Марион Котийяр
16.40 «ТАКСИ-2». (16+)
18.20 «ТАКСИ-3». (16+)
20.00 «ТАКСИ-4». (16+)
21.40 «ТАКСИ». (16+)
23.20 «ТАКСИ-2». (16+)
01.00 «ВАСАБИ». (16+)
02.30 «ПЯТЫЙ ЭЛЕМЕНТ». (16+)

ИЛЛЮЗИОН+

03.25 «В БЕГАХ». (16+)
04.55 «ХАТИКО: САМЫЙ ВЕРНЫЙ ДРУГ». (12+)
06.25 «ПОЧТИ МОЛОДОЖЕНЫ». (16+)
07.50 «ПРИТВОРИСЬ МОИМ МУЖЕМ». (16+)
09.25 «ВЕРСАЛЬСКИЙ РОМАН». (16+)
11.15 «МИССИЯ: НЕАДЕКВАТНА». (16+)
12.45 «ЗАЩИТНЕГ». (16+)
14.20 «НЕТ МУЖЧИН - НЕТ ПРОБЛЕМ». (16+)
15.45 «ПЛОХАЯ МАМОЧКА». (16+)
17.20 «ЛОЖЬ ВО СПАСЕНИЕ». (16+)
19.05 «КРОЛИЧЬЯ НОРА». (16+)
20.30 «ТАИНСТВЕННЫЙ АЛЬБЕРТ НОББС». (16+)
22.15 «МОЙ ЕДИНСТВЕННЫЙ». (16+)

.RED

01.45 «ПРИТВОРИСЬ МОЕЙ ЖЕНОЙ». (16+)
03.35, 12.00 «СОБЛАЗНИТЕЛЬ-2». (16+)
05.35 Голливуд за кадром. (16+)
06.00, 06.45, 07.30, 08.15, 09.05 «КАРТЕР». (16+)
09.55 «ТУТСИ». (16+)
14.10, 14.35, 15.00, 15.25, 15.50, 16.15, 16.40, 17.05, 17.30, 17.55, 18.20, 18.45, 19.10, 19.35 «ГОРОД ХИЩНИЦ». (16+)
20.00 «ДАМЫ В ЧЕРНОМ». (16+)
Австралия, 2018 г. В ролях: Джулия Ормонд, Энгаури Райс, Рэйчел Тейлор
21.50 «МИЛЛИОНЕР ПОНЕВОЛЕ». (16+)
23.25 «ИСЧЕЗНОВЕНИЕ СИДНИ ХОЛЛА». (16+)

КИНОКОМЕДИЯ

01.00 «ВСЕ ИЛИ НИЧЕГО». (16+)
03.45, 23.35 «ЧЕРЕПАШКИ-НИНДЗЯ». (12+)
05.25 «ЧЕРЕПАШКИ-НИНДЗЯ-2: ТАЙНА ИЗУМРУДНОГО ЗЕЛЬЯ». (6+)
07.00 «ЧЕРЕПАШКИ-НИНДЗЯ-3». (6+)
08.45 «ЭТОТ НЕЛОВКИЙ МОМЕНТ». (16+)
10.35 «КАК УКРАСТЬ БРИЛЛИАНТ». (16+)
12.20 «ГЕРОЙ СУПЕРМАРКЕТА». (12+)
14.00 «ТОЛСТЯК ПРОТИВ ВСЕХ». (16+)
15.45 «АФЕРИСТЫ ДИК И ДЖЕЙН». (12+)
17.20 «КРЫСИНЫЕ БЕГА». (12+)
19.30 «НЕ ШУТИТЕ С ЗОХАНОМ!» (16+)
21.35 «ЗАМУЖ НА ДВА ДНЯ». (12+)

РОДНОЕ КИНО

00.15, 01.30 «ПРИКЛЮЧЕНИЯ ПРИНЦА ФЛОРИЗЕЛЯ». (12+)
02.45, 04.20 «ЮНОСТЬ ПЕТРА». (12+)
05.35 «ДЕСЯТЬ НЕГРИТЯТ». (6+)
08.10 «РАСПИСАНИЕ НА ПОСЛЕЗАВТРА». (12+)
09.50 «АМЕРИКЭН БОЙ». (16+)
12.00 «ПРИНЦЕССА НА БОБАХ». (12+)
14.10, 15.10, 16.10 «КАМЕНСКАЯ». (16+)
17.10 «ГОЛУБАЯ СТРЕЛА». (12+)
19.00 «РЕСПУБЛИКА ШКИД». (16+)
20.55 «ЛЮБОВНИК». (16+)
Драма, Россия, 2002 г.
22.50 «ОЖИДАНИЕ ПОЛКОВНИКА ШАЛЫГИНА». (16+)

СУББОТА!

05.00 «Машины сказки». Мультсериал. (0+)
06.05 «Маша и Медведь». Мультсериал. (0+)
11.50, 12.55 Моя жена рулит. (16+)
14.05, 15.00, 15.55, 16.50, 17.40, 18.35, 19.25 «ДОКТОР ХАУС». (16+)
20.20, 21.15, 22.10 «ХОРОШИЙ ДОКТОР». (16+)
23.05 «ХОЛОП». (16+)
01.10, 01.30, 01.55, 02.15, 02.35, 03.00, 03.40, 04.05, 04.25 Оденься к свадьбе. (16+)
04.50 «Маша и Медведь». Мультсериал. (0+)

ФЕНИКС+КИНО

08.00, 09.00, 10.00, 11.00, 16.00, 17.00, 18.00, 19.00 «ВСЕГДА ГОВОРИ «ВСЕГДА»-4». (12+)
12.00, 20.00, 04.00 «ЛУНОЙ БЫЛ ПОЛОН САД». (16+)
13.00, 21.00, 05.00 «УЛЫБКА ПЕРЕСМЕШНИКА». (16+)
14.00, 22.00, 06.00 «ТАКСИ ДЛЯ АНГЕЛА». (16+)
Сериал. Детектив, Россия, 2006 г.
15.00, 23.00, 07.00 «СУЧЬЯ ВОЙНА». (18+)
00.00, 01.00 «ТАТЬЯНИН ДЕНЬ». (12+)
02.00, 03.00 «ОБРУЧАЛЬНОЕ КОЛЬЦО». (16+)

CTC LOVE

06.00 «КУХНЯ». (16+)
Пьяная выходка Шефа грозит ему суровым наказанием Хозяина, но оборачивается праздником для всего коллектива. Макс готовит роскошный подарок для Вики, но в её день рождения преподносит ей совсем другой «сюрприз». Настя предлагает Косте перейти на «новую ступень отношений», но забывает уточнить - какую именно.
00.00 Сутки на декор. (16+)
01.00 Сердца за любовь. (16+)
05.50 «Ералаш». (0+)

TV 21 ВЕК

10.00, 18.00, 02.00 «БЮРО». (16+)
11.00, 19.00, 03.00 «МОБИ ДИК». (12+)
Сериал. Приключения, Германия, Австрия, 2011 г.
12.35, 20.35, 04.35 «ХИРОСИМА, МОЯ ЛЮБОВЬ». (16+)
Драма, мелодрама, Япония, Франция, 1959 г.
14.15, 22.15, 06.15 «МУЖЧИНЫ СО СЛАБОСТЯМИ». (16+)
Драма, комедия, США, 2019 г.
16.05, 00.05, 08.05 «ЗАЛОЖНИК». (16+)
Боевик, триллер, США, 2005 г.

УВЛЕЧЕНИЯ

УСАДЬБА

06.00, 09.55, 22.10 Профотбор. (12+)
06.30, 10.25, 22.40 Домоводство. (12+)
06.45, 10.45, 14.50, 18.55, 23.00, 03.10 Детская мастерская. (12+)
07.00, 11.05, 19.10, 23.20, 03.25 Я - фермер. (12+)
07.30, 11.35, 23.50 Мастер. (12+)
08.00, 12.05, 16.10, 20.10, 00.15, 04.20 Чай вдвоем. (12+)
Цикл мастер-классов по приготовлению всевозможных видов чая.
08.20, 12.25, 16.25, 20.30, 00.35, 04.35 Свечной заводик. (12+)
08.35, 12.40, 16.45, 20.45, 00.50, 04.50 Закуски. (12+)
08.55, 12.55, 17.00, 01.10, 05.05 Дачных дел мастер. (12+)
09.25, 15.10 Огород круглый год. (12+)
13.25, 17.30, 21.40, 01.35, 05.30 Искатели приключений. (12+)
14.00, 18.05, 02.20 Дело в отделке. (12+)
14.30, 18.35, 02.50 Мультиварка. (12+)
15.40, 19.40, 03.50 Сад своими руками. (12+)
21.05 Стройплощадка. (12+)
Загородный дом, место теплых встреч близких и друзей. Если вы собираетесь жить в нем круглогодично, необходимо позаботиться об утеплении стен дома как снаружи, так и изнутри.
02.10 Домашняя косметика! (12+)

ОХОТА И РЫБАЛКА

06.00, 10.00, 13.55, 17.55, 22.05, 02.10 Карпфишеры. (16+)
06.30, 10.30, 14.25, 18.25, 22.35, 02.40 Спиннинг сегодня. (16+)
07.00, 11.00, 14.50, 19.00, 23.05, 03.10 Привет, Малек! (6+)
07.15, 15.10, 19.15, 23.25, 03.25 Давай зарубимся! (12+)
07.30, 23.40, 03.40 Сам себе охотник. (16+)
07.55, 11.50, 15.55, 00.10, 04.05 Мир рыболова. (12+)
08.30, 12.20, 16.25, 20.30, 00.40, 04.35 Фидер. Секреты успеха. (16+)
09.00, 12.50, 01.10, 05.00 Сомы Европы. (12+)
09.30, 13.20, 17.25, 21.35, 01.40, 05.35 Рыболовная школа для взрослых. (12+)
11.20, 15.25, 19.30 Охотник-одиночка. (16+)
16.55 По Якутии с Александром Борисовым. (12+)
20.00 Стратегия охоты с Сергеем Астаховым. (12+)
Тонкие знания повадок зверей и птиц, бесценный опыт поколений охотников, академические знания ученых и практический опыт профессиональных егерей - вот та чаша знаний, которая утолит жажду охотника, желающего действительно стать удачливым!
21.00 На рыбалку с охотой. (12+)

ЖИВИ!

00.00, 16.00, 20.00 Латинский квартал. (6+)
01.00, 17.00, 22.00 Территория фитнеса. Красота и сила. (12+)
02.00, 18.00, 23.00 Дыхание стретчинга. (12+)
03.00, 13.00 Фитнес и мотивация с Сергеем Глушко. (12+)
Для того чтобы всегда оставаться молодым и здоровым, необходимо постоянно работать над собой. Если вам не хватает мотивации, а новую жизнь вы постоянно откладываете «на завтра» или «до понедельника» - эта программа создана специально для вас. Доступные и эффективные тренировочные комплексы, рекомендации по питанию и позитивный настрой от популярного бодибилдера нашей страны.
03.30 Дога-Йога. (12+)
04.00, 07.00, 10.00 Йога Reflex с Ириной Нельсон. (12+)
04.30, 07.30, 10.30 Аэробика в стиле ретро. (12+)
05.00, 08.00, 11.00 Витамин-шоу. (12+)
06.00, 09.00, 12.00 Фитнес для лица. (12+)
06.30, 09.30, 12.30 Суставная гимнастика. (12+)
13.30 Фитнес-коллекция. (12+)
15.00, 21.00 Пилатес изнутри. (6+)
19.00 Продли себе жизнь. (6+)

ЛЮДИ, СОБЫТИЯ, ИСТОРИЯ

МИР

05.00 Мультфильмы. (0+)
06.45 «ИСПЫТАТЕЛЬНЫЙ СРОК». (16+)
08.50 Рожденные в СССР. Истерны. (12+)
09.25 ФазендаЛайф. (12+)
10.00, 16.00, 04.00 Новости
10.10 «ЗЕЛЕНЫЙ ФУРГОН». (12+)
13.10 «НЕУЛОВИМЫЕ МСТИТЕЛИ». (12+)
14.45, 16.15 «НОВЫЕ ПРИКЛЮЧЕНИЯ НЕУЛОВИМЫХ». (12+)
16.45, 19.30 «КОРОНА РОССИЙСКОЙ ИМПЕРИИ, ИЛИ СНОВА НЕУЛОВИМЫЕ». (12+)
18.30, 00.00 Итоговая программа «Вместе»
20.35, 01.00 «СЕРДЦА ТРЕХ». (16+)
02.55 Красный детектив. (16+)
03.20 5 причин остаться дома. (12+)
03.30 Евразия. Спорт. (12+)
03.40 Дословно. (12+)
03.50 В гостях у цифры. (12+)
04.15 Мир. Мнение. (12+)
04.30 Евразия. Регионы. (12+)
04.40 Культ личности. (12+)
04.45 Мир. Спорт. (12+)
04.50 Легенды Центральной Азии. (12+)

ПОБЕДА

06.30 «ПОДОЛЬСКИЕ КУРСАНТЫ». (16+)
08.50 «28 ПАНФИЛОВЦЕВ». (12+)
10.50 «ПОД ЛИВНЕМ ПУЛЬ». (16+)
14.40 «А ЗОРИ ЗДЕСЬ ТИХИЕ…» (16+)
16.40 «БИТВА ЗА СЕВАСТОПОЛЬ». (16+)
18.50 «БРЕСТСКАЯ КРЕПОСТЬ». (18+)
21.10 «КАЛАШНИКОВ». (12+)
Россия, 2020 г.
Калашников. Всем знакома эта фамилия, однако не все знают, какой долгий и тернистый путь пришлось пройти алтайскому парню-самоучке, чтобы в 28 лет создать легендарный автомат АК-47 - символ оружейной мысли нашего времени.
23.00 «ТАНКИ». (16+)
00.30 «НЕБЕСНЫЙ ТИХОХОД». (12+)
01.50 «АТЫ-БАТЫ, ШЛИ СОЛДАТЫ…» (12+)
03.20 «МЫ СМЕРТИ СМОТРЕЛИ В ЛИЦО». (12+)
04.30 Великая война. «Война на море». (16+)

ПЯТНИЦА

05.00 Орел и Решка. По морям. Салала. Оман. (16+)
05.50 Орел и Решка. Россия-2. Республика Дагестан (субтитры). (16+)
06.50 Орел и Решка. Россия-2. Республика Башкортостан (субтитры). (16+)
07.50 Орел и Решка. Россия-2. Самара (субтитры). (16+)
09.30 Орел и Решка. Чудеса света-5. (16+)
10.30 «ГОЛОДНЫЕ ИГРЫ». (16+)
13.20 «ГОЛОДНЫЕ ИГРЫ: И ВСПЫХНЕТ ПЛАМЯ». (16+)
16.00 «ГОЛОДНЫЕ ИГРЫ: СОЙКА-ПЕРЕСМЕШНИЦА. ЧАСТЬ 1». (16+)
18.20 «ГОЛОДНЫЕ ИГРЫ: СОЙКА-ПЕРЕСМЕШНИЦА. ЧАСТЬ 2». (16+)
21.00 «ПЯТОЕ ИЗМЕРЕНИЕ». (16+)
23.10 «ДИТЯ РОБОТА». (16+)
01.00 Инсайдеры. (16+)
02.00 Пятница News. (16+)
02.30 Инсайдеры. (16+)
03.20 Пятница News. (16+)
03.40 Орел и Решка. Россия-2. Пермский край (субтитры). (16+)
04.40 Пятница News. (16+)

Ю

05.00 Папа попал. (12+)
08.40 Беременна в 16. (16+)
14.00 Дорогая, я забил. (12+)
Папе, который уже давно забил, скинув детей и быт на супругу, предоставляется возможность перезагрузить семейные отношения. Если глава семьи сделает долгожданный ремонт и выполнит все задания, семья получит 100 тысяч рублей.
17.00 Папа попал. (12+)
Каждая программа - это история одной семьи, где есть отец, мама и дети. В нашем проекте не будет актеров, фальши и обмана. Все настоящее: герои, чувства, эмоции. Хватит ли сил у папы справиться с детьми и домашними обязанностями, пока мама пребывает в обществе стилистов, косметологов, психологов и фитнес-тренеров?
22.00 Дом-2. Новая любовь. (16+)
01.05 «МЫСЛИТЬ КАК ПРЕСТУПНИК» (субтитры). (16+)
03.25 Папа попал. (12+)

ПОЗНАВАТЕЛЬНЫЕ КАНАЛЫ

365 ДНЕЙ ТВ

00.00 Час истины. (12+)
01.10 Личность в истории. (12+)
01.50 Обыкновенная история. (6+)
02.00 «ЧКАЛОВ». (16+)
03.05 Историограф. (12+)
03.55 Историада. (12+)
05.00 Историограф. (12+)
05.50 «ЧКАЛОВ». (16+)
06.45 Серые кардиналы России. (12+)
07.25 Монастырские стены. (6+)
08.00 Историада. (12+)
09.00, 09.35, 10.05, 10.45, 11.20, 11.50 Пешком в историю. 1917. (12+)
12.25 Временный комитет у руля революции. (12+)
12.55, 13.25 Революция 1917 года. (12+)
14.00 Хроника безвременья. (12+)
15.00 На пути к Великой Победе. (12+)
15.35 Битва ставок: Сражение за Москву. (12+)
16.25 На пути к Великой Победе: Москва. Осень 1941. (12+)
17.05 Ступени Победы: ПВО Москвы. (12+)
18.00 Ступени Победы: Битва за Москву. (12+)
18.50 Битва за Москву. Неизвестные герои. (12+)
20.00 «28 ПАНФИЛОВЦЕВ». (12+)
22.05 Беспамятство. (12+)
23.15 На пути к Великой Победе: Ржев. Русский Верден. (12+)
23.45 Обыкновенная история. (6+)

VIASAT HISTORY

06.10 Невероятные изобретения. (12+)
06.35 Запретная история. (12+)
07.15 Музейные тайны: Побег Хеди Ламарр. (12+)
08.05, 09.00 Древние конструкторы. (12+)
09.55, 10.50, 11.40 Выдающиеся женщины. (12+)
12.40 Мифические существа: Загадка змея пирамиды. (12+)
13.30, 14.25 Хит-парад военной техники. (12+)
15.25 Сокровища Инда: Пакистан без прикрас. (12+)
16.20 5000 лет истории Нила. (12+)
17.10 Империя с Майклом Портилло: Индия. (12+)
18.00, 18.55, 19.50 Выдающиеся женщины. (12+)
21.00 Сокровища Инда: Пакистан без прикрас. (12+)
21.55 5000 лет истории Нила. (12+)
22.45 Империя с Майклом Портилло: Индия. (12+)
23.35, 00.25 Очень странные экспонаты. (12+)
01.15, 02.05 Древние конструкторы. (12+)
02.55, 03.40 Титаник: истории из глубины. (12+)
04.25 Очень странные экспонаты. (12+)
05.05, 05.30 Невероятные изобретения. (12+)

NATIONAL GEOGRAPHIC

06.00 Научные глупости. (16+)
06.30 История десятилетий: Семейные ценности. (16+)
06.55 История десятилетий: Культурная революция. (16+)
07.20 Сделай или умри: Убийственная стремнина. (16+)
07.50 Сделай или умри: ЧП в небе. (16+)
08.15 Хозяева гор: Битва на Ниагаре. (16+)
09.05 Инстинкт выживания: Дикие джунгли. (16+)
10.00 В поисках наследия: Путешествие по реке Хуанхэ. (16+)
10.55 Дикий тунец: Враг среди нас. (16+)
11.45 Инстинкт выживания: Смертоносная пустыня. (16+)
12.40 Невероятный доктор Пол: Весенний аврал. (16+)
13.30, 14.20, 15.10, 16.00, 16.50, 17.40, 18.30, 19.20 Расследования авиакатастроф. (16+)
20.10, 21.00, 21.50 Дикий тунец: Лучшее. (16+)
22.40 Инстинкт выживания: Свадьба воина. (16+)
23.35 Дикий тунец. (16+)
00.25, 01.10 Преступления против природы. (16+)
02.00, 02.45 Авто-SOS. (16+)
03.30, 03.55, 04.20, 04.45 Зона строительства. (16+)
05.10, 05.35 Научные глупости. (16+)

ANIMAL PLANET

06.00 Остров орангутангов. (12+)
06.25 Большие кошки Кении. (16+)
07.10 На свободу с питбулем. (16+)
08.05 Адская кошка. (12+)
09.00 Правосудие Техаса. (16+)
Техасские инспекторы по охране дичи и окружающей среды защищают природу и жителей «Штата одинокой звезды».
09.55 Зоопарк Сан-Диего. (12+)
10.50, 11.45, 12.40 Крупный улов. (16+)
13.35 Адская кошка. (12+)
14.30 На свободу с питбулем. (16+)
15.25 Экзотические питомцы. (12+)
16.20 Франк в Мексике. (16+)
17.15, 18.10, 19.05, 20.00 Дикие реки Африки. (16+)
20.55 Неизведанные острова Индонезии: Царство гигантов. (12+)
В богатых экосистемах 17000 островов Малайского архипелага обитают одни из самых крупных животных, включая самую длинную змею на планете.
21.50, 22.15 Койот Петерсон представляет. (12+)
22.45, 23.40 Доктор Джефф: ветеринар Роки-Маунтин. (16+)
00.35, 01.24, 02.12 В поисках йети. (12+)
03.00 Суровая справедливость. (16+)
03.45 На свободу с питбулем. (16+)
04.30, 05.15 Аквариумный бизнес. (12+)

DISCOVERY CHANNEL

06.00, 06.25, 06.50, 07.20, 07.45, 08.15, 08.40 Как это устроено? (12+)
09.10, 10.05 Остров с Беаром Гриллсом. (16+)
Двенадцать незнакомцев должны прожить целый месяц на острове в Тихом океане под надзором Беара Гриллса. Смогут ли они выдержать все испытания и найти спрятанные сто тысяч фунтов?
11.00 Астронавты-любители. (16+)
11.55 Как устроена Вселенная. (12+)
12.50, 13.15, 13.45, 14.10 Кафе, закусочные и забегаловки. (12+)
14.40 Голые и напуганные XL. (16+)
16.30 Охотники за динозаврами. (12+)
17.25 Красивая жизнь. (12+)
17.50 Как это устроено? (12+)
18.20, 18.45 Как это сделано? (12+)
19.15 Аляска: семья из леса. (16+)
20.10 Аляска: последний рубеж. (12+)
21.05 Стальные парни: распаковка. (12+)
22.00 Охотники за старьем. (12+)
22.55 Металлоломщики. (12+)
23.50, 00.15, 00.45, 01.10, 01.40, 02.04 Билли скупает Бруклин. (12+)
02.27, 03.14, 04.01 Махинаторы. (12+)
04.48 На драйве с Мишель Родригес. (16+)
05.35 Как это устроено? (12+)

TLC

06.00, 06.25 Оденься к свадьбе: Атланта. (12+)
06.50 Оденься к свадьбе: Испания. (12+)
07.15, 08.10 Рэнди спешит на помощь. (12+)
09.05, 10.01, 10.57, 11.53, 12.49 Строим дом за 100 дней. (12+)
13.45, 14.40 Дарси и Стейси. (16+)
15.36, 16.32, 17.28, 18.23 Оденься к свадьбе. (12+)
19.19 Моя полная жизнь. (16+)
20.14 Добро пожаловать в Платвиль. (12+)
21.09 Виза невесты. Виза жениха. Холостяцкая жизнь. (12+)
22.04 Виза невесты. Виза жениха. Холостяцкая жизнь. (16+)
23.00 Третий лишний: Чего ждать от бывших. (18+)
Узнав о связи Джерри с бывшей, Кейи предъявляет ему ультиматум. Эйприл просит бывшую жену своего мужа быть подружкой невесты.
23.55 Спасите мою кожу. (18+)
00.50, 02.27 Виза невесты. Виза жениха. Покидая Америку. (18+)
03.14 За что мне такое тело? (16+)
03.37, 04.01, 04.26, 04.49 Я не знала, что беременна. (16+)
05.13 Оденься к свадьбе. (12+)

В программе возможны изменения по независящим от редакции причинам. Телепрограмма предоставлена компанией ЗАО «Сервис-ТВ».

СПОРТ

МАТЧ! СТРАНА

06.00 Баскетбол. (0+)
07.50, 10.00, 13.00, 15.50 Новости
07.55 «МИННЕСОТА». (16+)
09.30, 05.30 Жизнь после спорта. (12+)
10.05 Плавание. Чемпионат Европы (бассейн 25 м). (0+)
12.10, 23.10 Спортивная неделя. Итоги. (12+)
12.40 Десятка! Самых жестких хоккейных драк. (0+)
13.05, 03.25 Волейбол. Чемпионат России «Суперлига Париматч». Мужчины. (0+)
14.55 Автоспорт. Российская серия кольцевых гонок. (0+)
15.55 Баскетбол. Единая лига ВТБ. «Локомотив-Кубань» (Краснодар) - «Енисей» (Красноярск). Прямая трансляция
17.50 Пляжный чемпион мира из страны снега. (12+)
18.05, 05.15 Страна. Live. (12+)
18.25 Плавание. Чемпионат Европы (бассейн 25 м). Прямая трансляция из Казани
21.00, 01.40 Баскетбол. Единая лига ВТБ. (0+)
23.35 Профессиональный бокс. «Время Легенд». (16+)

EUROSPORT 1

00.30 Новости. (16+)
00.35, 07.00 Автогонки на выносливость. «8 часов Бахрейна». Гонка. (16+)
02.30, 08.00, 11.45, 18.00 Велоспорт-трек. Лига чемпионов. Мальорка. (16+)
04.00, 05.00 Снукер. English Open. Полуфинал. (6+)
06.00 «Зал славы: Токио-2020». (16+)
09.00 Легкая атлетика. Барселонский марафон. Прямая трансляция. (6+)
12.30 Конный спорт. Кубок мира. Лексингтон. Конкур. (6+)
14.00 Тележурнал Judo Show. (16+)
15.00 Теннис. ATP 1000. Париж. Полуфинал. (6+)
16.00 Теннис. ATP 1000. Париж. Финал. Прямая трансляция. (6+)
19.00 Велокросс. ЧЕ. Мужчины. Коль ду Вам. (16+)
20.00 Снукер. English Open. Финал. 1-я сессия. (6+)
20.40 Новости. (16+)
20.45 Снукер. English Open. Финал. 2-я сессия. Прямая трансляция. (6+)

МУЗЫКА

МУЗ-ТВ

05.00 Караокинг. (16+)
07.00 DFM - Dance chart. (16+)
08.00, 23.00 PRO-новости. Лучшее. (16+)
Важнейшие события мирового шоу-биза за неделю.
08.30 Check-IN на МУЗ-ТВ. (16+)
09.35 TikTok чарт. (16+)
10.30 Мир в одной тарелке. Швеция. (16+)
11.05 Русский чарт. (16+)
12.00, 15.00, 18.00, 20.00 Прогноз по году. (16+)
22.00 Караоке в большом городе. (16+)
Новый музыкальный проект, в котором популярный вид досуга превращается в настоящее народное шоу прямо на улицах городов.
23.35 10 самых горячих клипов дня. (16+)
00.15 10 sexy. (18+)
01.15 Муз'итив. (16+)
Музыкальный нон-стоп самых актульных хитов.

ДЕТСКИЕ КАНАЛЫ

МУЛЬТ

09.00 «Сказочный патруль. Хроники чудес. Настоящая принцесса». (0+)
09.05 «Катя и Эф. Куда-Угодно-Дверь». (0+)
09.10 «Простоквашино». (0+)
10.00 «Морики Дорики». (0+)
10.05, 22.00 МУЛЬТсюрприз. (0+)
14.00 «Смешарики». (0+)
15.00 «Спина к спине». (0+)
16.00, 20.20 «Маша и Медведь». (0+)
17.00 «Фиксики». (0+)
17.50 «Просто о важном. Про Миру и Гошу». (0+)
18.00, 18.25 «Фееринки». (0+)
18.20 «Хейрдораблз». (0+)
19.00 МУЛЬТпремьера! «Сказочный патруль. Хроники чудес», «Кошечки-собачки», «Малышарики», «Ми-Ми-Мишки». (0+)
19.35 «Ми-Ми-Мишки». (0+)
19.55 «Цветняшки». (0+)
20.00 «Лунтик и его друзья». (0+)
20.55 «Машины сказки». (0+)
21.00 «Барбоскины». (0+)
21.20 «Поросенок». (6+)

КАНАЛ DISNEY

05.00 Музыка на Канале Disney. (6+)
05.15 «Аладдин» (субтитры). (0+)
05.40 «Легенда о Тарзане» (субтитры). (6+)
06.05 «Тимон и Пумба» (субтитры). (6+)
06.25 «Русалочка» (субтитры). (6+)
06.50, 03.25 «Чип и Дейл спешат на помощь». (6+)
07.20 «Король Лев-2: Гордость Симбы». (0+)
09.00 Доброе утро с Микки. (0+)
11.00 «Король Лев-3: Акуна Матата». (0+)
12.35 «Утиные истории». (6+)
14.20 «Славные пташки». (6+)
16.00 «История игрушек». (0+)
17.40 «История игрушек-2». (0+)
19.30 «История игрушек: Большой побег». (0+)
21.40 «КРОШКА ИЗ БЕВЕРЛИ-ХИЛЛЗ». (0+)
23.35 «КРОШКА ИЗ БЕВЕРЛИ-ХИЛЛЗ-2». (0+)
01.10 «КРОШКА ИЗ БЕВЕРЛИ-ХИЛЛЗ-3». (0+)
02.40 «РОЖДЕННЫЙ В ПЕСКАХ». (12+)
03.45 «Фантазия 2000». (0+)

КАРУСЕЛЬ

05.00 «Маша и Медведь». (0+)
06.55 «Чик-зарядка». (0+)
07.00 «С добрым утром, малыши!» (0+)
07.30 «Чик-зарядка». (0+)
07.35 «Морики Дорики». (0+)
08.00 «Барбоскины». (0+)
09.00 «Еда на ура!» (0+)
09.20 «Малышарики». (0+)
10.45 «Проще простого!» (0+)
11.10 «Щенячий патруль». (0+)
12.30 «Вкусняшки шоу». (0+)
12.50 «Царевны». (0+)
14.30 «Студия красоты». (0+)
14.45 «Кошечки-собачки». (0+)
16.00 «Кинди Кидс. Твои весёлые подружки!» (0+)
Кинди Кидс - это весёлые подружки Марша Меллоу, Пеппа Минт, Донатина и Джессикейк. Все вместе девочки ходят в Звёздный садик, где Звёздочка учит их интересным и развивающим играм. Они узнают, как лучше понимать друзей и вести себя с ними.
16.10 «Приключения Барби в доме мечты». (0+)
Следи за приключениями Барби, её сестёр и друзей в доме мечты!
16.35 «Три кота». (0+)
18.45 «Волшебное королевство Энчантималс». (0+)
18.55 «Ми-Ми-Мишки». (0+)
19.45 «Акулёнок». (0+)
19.55 «Май Литтл Пони: Пони Лайф». (0+)
20.30 «Спокойной ночи, малыши!» (0+)
20.45 «Оранжевая корова». (0+)
Музыкальный мультсериал про семью дружных оранжевых коров.
22.05 «Пауэр Плэйерс». (0+)
22.30 «Герои Гуджитцу». (6+)
22.40 «Инфинити Надо». (6+)
Приключения друзей, которые мастерски сражаются в игре под названием Надо.
23.05 «Дикие скричеры!» (6+)
23.30 «Губка Боб Квадратные штаны». (6+)
23.50 «Ералаш». (6+)
01.35 «Куми-Куми». (12+)
03.25 «Белка и Стрелка. Озорная семейка». (0+)

УНИКУМ

05.33, 12.36 «Тима и Тома». (0+)
06.05, 16.53 «Тайна Сухаревой башни». (6+)
07.04 «Летающие звери». (6+)
07.58 «Царевна-лягушка». (6+)
08.40 «Сказка о рыбаке и рыбке». (0+)
Сказка А. С. Пушкина о волшебной рыбке и о том, до чего доводит жадность.
09.15 «Приключения Буратино». (0+)
10.26 «Подводная эра». (6+)
11.54 «Бобр добр». (0+)
13.00 «Аленький цветочек». (6+)
13.40 «Чиполлино». (6+)
14.18, 22.30 Girls Only. (6+)
14.48, 15.17, 23.30 Мастерская «Умелые ручки». (6+)
15.04, 15.33, 23.46 История великих изобретений. (6+)
15.48 «Макс Стил». (12+)
18.04 «Сказка о царе Салтане». (6+)
18.59 «Королевский корги». (6+)
20.29 «Иван Царевич и Серый Волк». (0+)
21.52 «Белка и Стрелка». (0+)

О!

05.00 «Тима и Тома». (0+)
Мультсериал о приключениях друзей!
07.00 «Жужжалка». (0+)
07.05 «Три кота». (0+)
09.40 «Еда на ура!» (0+)
10.00 О! Кино! «Йоко и друзья». (0+)
11.20 О! Музыка! (0+)
11.30 «ДиноСити». (0+)
12.30 «Суперкрылья. Суперпомощники». (0+)
15.00 «Супер МЯУ». (0+)
16.00 «Зелёный проект». (0+)
16.25 «Рейнджер Лео и дикая природа». (0+)
Познавательный мультсериал для детей.
18.30 «Три кота». (0+)
21.00 «Команда Флоры». (0+)
23.00 «Летающие звери», «Малыши и летающие звери». (0+)
01.00 «ДиноСити». (0+)
02.00 «Суперкрылья. Суперпомощники». (0+)
03.00 «Зебра в клеточку». (0+)

ПРАВОСЛАВНЫЙ КАНАЛ

СПАС

05.00 День Патриарха. (0+)
05.10 Мультфильмы на СПАСЕ. (0+)
05.40 Дивеевские Новомученицы. Цикл: Русские праведники. (0+)
06.15 Украина, которую мы любим. (12+)
06.45 Профессор Осипов. (0+)
07.35 Дорога. (0+)
08.40 Святые целители. (0+)
09.10 Простые чудеса. (12+)
10.00 Божественная литургия. Прямая трансляция. (0+)
12.45 Завет. (6+)
13.50 Служба спасения семьи. (16+)
14.50, 15.45 Лев Троцкий. Тайна мировой революции. (0+)
16.45 «Бесогон». Авторская программа Никиты Михалкова. (16+)
18.00, 00.35 «Главное. С Анной Шафран». Новости на СПАСЕ. (16+)
19.45 Что это было. (0+)
20.50 Парсуна. С Владимиром Легойдой. (6+)
21.50, 02.10 Щипков. (12+)
22.20 Лица Церкви. (6+)
22.35 Тверь. Линия судьбы. (0+)
23.25 День Патриарха. (0+)
23.40 Во что мы верим. (0+)
02.35 Расскажи мне о Боге. (6+)
03.05 Дорога. (0+)
04.35 Мультфильмы на СПАСЕ. (0+)
04.45 Тайны сказок. С Анной Ковальчук. (0+)

Православный календарь

7 ноября
Неделя 20-я по Пятидесятнице. Глас 3.
Мчч. Маркиана и Мартирия.

Прав. Тавифы. Мч. Анастасия. Прпп. Мартирия диакона и Мартирия затворника, Печерских. Прп. Матроны исп.

Поста нет.

« Дела Божии – это очевидно – должны быть изучаемы и рассматриваемы с величайшим благоговением и вниманием; иначе ни рассмотреть, ни познать их человек не может».
Свт. Игнатий Брянчанинов

ВЕРА
СВЕТЛОЕ РАДИО

Анапа 105,9 FM
Вышний Волочек 104,5 FM
Геленджик 101,2 FM
Губкин 104,0 FM
Ейск 101,1 FM
Задонск 103,9 FM
Краснодар 87,9 FM
Липецк 97,9 FM
Медное (Тверь) 107,9 FM
Москва и область 100,9 FM
Мосолово 101,0 FM
Новороссийск 101,2 FM
Орёл 95,6 FM
Осташков 99,4 FM
Ржев 102,4 FM
Рязань 102,5 FM
Смоленск 88,4 FM
Старый Оскол 104,0 FM

ДОСТУПНО ОНЛАЙН
RADIOVERA.RU
12+
App Store
Google play
СОЦИАЛЬНАЯ РЕКЛАМА

ЧИТАЕМ ВОСКРЕСНОЕ ЕВАНГЕЛИЕ

«Был также некоторый нищий, именем Лазарь...»

Некоторый человек был богат, одевался в порфиру и виссон и каждый день пиршествовал блистательно. Был также некоторый нищий, именем Лазарь, который лежал у ворот его в струпьях и желал напитаться крошками, падающими со стола богача, и псы, приходя, лизали струпья его. Умер нищий и отнесен был Ангелами на лоно Авраамово. Умер и богач, и похоронили его. И в аде, будучи в муках, он поднял глаза свои, увидел вдали Авраама и Лазаря на лоне его и, возопив, сказал: отче Аврааме! умилосердись надо мною и пошли Лазаря, чтобы омочил конец перста своего в воде и прохладил язык мой, ибо я мучаюсь в пламени сем. Но Авраам сказал: чадо! вспомни, что ты получил уже доброе твое в жизни твоей, а Лазарь – злое; ныне же он здесь утешается, а ты страдаешь; и сверх всего того между нами и вами утверждена великая пропасть, так что хотящие перейти отсюда к вам не могут, также и оттуда к нам не переходят. Тогда сказал он: так прошу тебя, отче, пошли его в дом отца моего, ибо у меня пять братьев; пусть он засвидетельствует им, чтобы и они не пришли в это место мучения. Авраам сказал ему: у них есть Моисей и пророки; пусть слушают их. Он же сказал: нет, отче Аврааме, но если кто из мертвых придет к ним, покаются. Тогда Авраам сказал ему: если Моисея и пророков не слушают, то если бы кто и из мертвых воскрес, не поверят.

Этот отрывок из Евангелия от Луки будет читаться в православных храмах 7 ноября, в воскресенье.

Комментарий священника Дмитрия Барицкого

Эта притча содержит в себе множество глубоких смыслов. Но есть один момент, на который мы редко обращаем внимание или вообще его не замечаем. Это имена действующих персонажей. Никто из нас не знает имени богача, но зато все знают имя бедняка – Лазарь. Это далеко не случайная деталь.

В Священном Писании мы можем найти множество случаев, когда Господь дает новые имена Своим праведникам. Это символ того, что между Творцом и святым существуют особо близкие отношения.

Чем уникальнее человек, чем духовно богаче его личность, чем ярче горит в нем образ Божий, тем громче и величественнее его имя. Отсюда и та мысль, что имена праведников написаны на небесах. Неслучайно и Христос говорит в Евангелии: «Я пастырь добрый и знаю Своих овец по именам». То же самое мы видим и здесь. Для окружающих Лазарь был никем. Пустым местом. Однако тот факт, что Христос называет его здесь по имени, свидетельствует о том, что для Бога этот человек был особо ценен.

Совсем иначе дела обстоят с грешниками. Беззаконник теряет свое имя. Человек, одержимый страстями, мелок и предсказуем. В нем все меньше и меньше остается уникального. Его личность выцветает, становится бледной, блеклой и тощей. Именно это происходит с богачом. Парадоксально, он всю жизнь пытался самоутвердиться, устраивал пирушки, чтобы заявить о себе перед другими людьми, для которых его имя, безусловно, означало многое, а в итоге канул в небытие. Стал безлик и безымян.

Всматриваясь в те образы, которые предлагает нам Господь в этой притче, постараемся провести свою жизнь так, чтобы наши имена громко звучали не среди людей, но в первую очередь со всей отчетливостью проявились в книге жизни перед очами Божиими.

ДОРОГА К ХРАМУ

МОЖНО ЛИ СОБОРОВАТЬСЯ «ЗАОЧНО»?

? Моя мама больна, и мы хотим пригласить священника провести соборование, хотим сами присутствовать. Можно ли молиться при соборовании, так сказать, соборовать заочно, за мамину сестру, которая живёт в соседнем городе, и за дядю из Смоленска и его пятилетнего сына, которые тоже сообщили, что не могут приехать к маме к назначенной дате проведения соборования? А.К.

Таинство соборования предполагает исключительно личное участие человека. Кстати, это таинство не совершается над детьми моложе семи лет. Самое лучшее для малышей – более частое причащение. Тем более что души малышей чисты и исповедь перед причастием им не требуется.

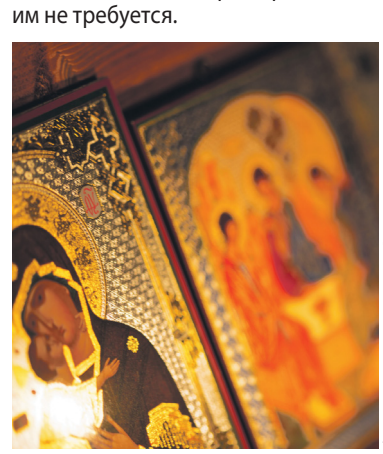

Фото предоставлено радио «Вера»

Календарь красоты на ноябрь

ПОНЕДЕЛЬНИК

1 ноября
Убывающая Луна в Деве
Ноябрь Луна советует начать с питания волос маслами и нового маникюра в нюдовых тонах. Здорово будет расслабиться в кресле с кружкой горячего какао и имбирным пряником. Или принять ванну с маслом лаванды.

8 ноября
Растущая Луна в Козероге
Прекрасное время, чтобы поухаживать за волосами: сделать питательную маску, массаж кожи головы. Порадуют романтические прогулки и встречи с друзьями. И постарайтесь исключить из рациона жирную и острую пищу.

15 ноября
Растущая Луна в Овне
Сегодня День молочных коктейлей – с этой вкусняшки и стоит начать день. А зарядка и яркий макияж глаз создадут отличное настроение до самого вечера. Депиляция сахарной пастой будет очень эффективна именно сегодня.

22 ноября
Убывающая Луна в Раке
Разогревающий массаж и сеанс дарсонвализации улучшат самочувствие и внешний вид. И совсем не лишними будут ванна с аромамаслами, фруктовая маска для лица и хорошая книга перед сном. Любовь к себе совсем не зазорна!

29 ноября
Убывающая Луна в Весах
Конец ноября – прекрасное время, чтобы высветлить кожу фруктовым пилингом. Также в этот день хорошо красить волосы и ногти в светлые оттенки. Не слишком усердствуйте сегодня на тренировке, все должно быть в радость.

ВТОРНИК

2 ноября
Убывающая Луна в Весах
Ягодные морсы и соки придадут этому осеннему дню особый вкус. Луна рекомендует сегодня поухаживать за лицом – сделать омолаживающую маску с коллагеном. Отличное время для мезотерапии и наращивания ресничек.

9 ноября
Растущая Луна в Козероге (благоприятный день)
В педикюре и маникюре дня Луна советует отдать предпочтение ярким цветам и необычным дизайнам. Совершенно потрясающий образ обещают африканские косы. Неплохое время и для перманентного макияжа.

16 ноября
Растущая Луна в Овне
Утреннее умывание кусочками льда из отвара трав значительно улучшит цвет лица, подрумянит щечки, тонизирует кожу. Здорово бы ближе к вечеру попариться в баньке, сделать кофейный пилинг, помассировать ножки.

23 ноября
Убывающая Луна в Раке
Домашние маски из натуральных ингредиентов, например, меда, творога и огурца, окажут прекрасное действие на кожу лица. А тренировка с хулахупом и триггерным валиком и для фигуры будет полезна, и мышцы разомнет на ура.

30 ноября
Убывающая Луна в Весах (благоприятный день)
Легкая утренняя разминка и контрастный душ зарядят энергией на весь день. И пора вспомнить о здоровье полости рта – посетить стоматолога, записаться на профессиональную чистку зубов.

СРЕДА

3 ноября
Убывающая Луна в Весах
Отличное время для шумных мероприятий, например, безалкогольной вечеринки с подругами или похода на групповое занятие по танцу живота. Можно завивать кудряшки, тестировать новую косметику, сводить веснушки.

10 ноября
Растущая Луна в Водолее
Сделать глаза больше и выразительнее поможет процедура ламинирования ресничек. И самое время прогуляться по магазинам. Новые сапожки, перчатки и зонтик – отличное приобретение. А в вашей сумочке есть стик для губ?

17 ноября
Растущая Луна в Тельце
Давно ли вы делали себе специальную маску-перчатки? Самое время поухаживать за руками! Обрезной маникюр сегодня отлично укрепит ноготки. Рекомендуется тренировка в бассейне и вечерняя прогулка перед сном.

24 ноября
Убывающая Луна во Льве
Изящные украшения в сочетании со свитером крупной вязки сделают образ невероятно стильным. Не бойтесь экспериментов! К лицу окажется и окрашивание в стиле шатуш или балаяж. Не забывайте пользоваться увлажняющими кремами.

ЧЕТВЕРГ

4 ноября
Убывающая Луна в Скорпионе
В эти лунные сутки фруктовый пилинг кожи лица и шейки плюс массаж обещают волшебный омолаживающий эффект. А если вы мечтаете о красивых ягодицах, то сделайте несколько подходов приседаний и планку.

11 ноября
Луна в Водолее, первая четверть (неблагоприятный день)
Поднять настроение и смириться с осенней промозглостью поможет профессиональный макияж. А улыбка сделает вас неотразимой в глазах окружающих.

18 ноября
Растущая Луна в Тельце
Тема дня – вегетарианская диета и детокс всего организма. Доверьте свое тело и красоту опытным рукам массажиста и косметолога. А вечером посмотрите комедию, чтобы закрепить положительные эмоции дня.

25 ноября
Убывающая Луна во Льве (благоприятный день)
Очень полезно включить в сегодняшний рацион крупы и овощи во всех видах. Хорошее время для депиляции, сеанса лимфодренажа и танцев под зажигательные ритмы. А вечером устройте ужин при свечах.

ПЯТНИЦА

5 ноября
Луна в Скорпионе, новолуние (неблагоприятный день)
Луна ратует за расслабляющий массаж и посещение косметолога для аппаратной чистки лица. Сегодня День заботы о себе, а значит, покупка нового платьица тоже вполне оправданна.

12 ноября
Растущая Луна в Рыбах
День смелых решений! Креативное окрашивание, кардинальная смена формы стрижки и цвета волос, покупка кастомных украшений – что бы вы ни сделали, вы будете счастливы. И попробуйте виноградное скрабирование всего тела.

19 ноября
Луна в Тельце, полнолуние (неблагоприятный день)
Сегодня кожа не нуждается в интенсивном уходе. С декоративной косметикой также перебарщивать не стоит. А вот отдых и полноценный сон – это то, чего много не бывает!

26 ноября
Убывающая Луна во Льве
В борьбе с лишним весом особенно здорово покажут себя горячие обертывания. Не забудьте регулярно увлажнять и питать кожу рук и пяточек. Весьма неплохое время для инъекционной и оперативной косметологии.

СУББОТА

6 ноября
Растущая Луна в Стрельце
В салонах красоты ждут сегодня прелестниц с пышной шевелюрой для уходовых процедур и модной стрижки. Хорошее время, чтобы начать курс омолаживающих ночных масок. И не забывайте увлажнять кожу рук.

13 ноября
Растущая Луна в Рыбах
Когда, как не сегодня, побаловать себя новым ароматом? Он надолго останется вашим фаворитом. А изящный шелковый шарфик украсит любой образ. Уделите время дыхательной гимнастике и кардиотренировке.

20 ноября
Убывающая Луна в Близнецах
Сбалансированный завтрак, контрастный душ и пара остановок пешком – то, что зарядит энергией на целый день. Хорошее время для пополнения запасов косметики, если вы увлекаетесь макияжем.

27 ноября
Луна в Деве, третья четверть (неблагоприятный день)
Защитный крем для лица, немного косметики – и вот вы уже готовы покорять сердца мужчин, будь то коллеги или случайные знакомые. Отложите пока все спортивные тренировки, побалуйте себя походом в кино.

ВОСКРЕСЕНЬЕ

7 ноября
Растущая Луна в Стрельце
Лунные сутки подходят для подбора новых косметических средств. Смело можно также отправляться в салон красоты за новой стрижкой и окрашиванием. А стрейчинг и пилатес помогут начать новый этап на пути к стройности.

14 ноября
Растущая Луна в Овне (благоприятный день)
Осенью особенно сохнет кожа – увлажните пяточки жирным кремом, предварительно распарив их в ванночке с морской солью. Неплохое время для посещения диетолога с запросом на составление плана питания.

21 ноября
Убывающая Луна в Близнецах
Сегодня смело можно пробовать кулинарные изыски без опасения навредить фигуре. Если вдруг захочется экспериментов с имиджем, не противьтесь этому порыву. Перемены пойдут только на пользу вашей женственности.

28 ноября
Убывающая Луна в Деве
Удачный день для борьбы с акне и любыми несовершенствами кожи. Вакуумный массаж даст бой целлюлиту, а пение – плохому настроению. Хотите всегда быть в тонусе? Попробуйте плавание и скандинавскую ходьбу.

Грейпфрут – знакомый незнакомец

Грейпфрут – удивительный цитрус, о происхождении которого даже учёным толком ничего не известно.

Считается, что грейпфрут – это результат скрещивания апельсина и помело, однако сколько селекционеры ни пытались скрестить эти фрукты, так ничего и не вышло. Грейпфрут обожают приверженцы здорового образа жизни, а все остальные, как правило, равнодушно проходят мимо. И напрасно, ведь он не только вкусный, но и полезный.

Химический состав

В 100 г мякоти грейпфрута содержится: 0,7 г белков, 0,2 г жиров, 6,5 г углеводов и от 29 до 42 ккал (в зависимости от сорта).

Витамины: A, B1, B2, B3, B5, B9, C, E, D, PP.

Микро- и макроэлементы: калий, медь, марганец, фосфор, цинк.

Другие полезные вещества: антиоксиданты, органические кислоты, природные сахара, эфирные масла, фитонциды, минеральные соли, пектины, гликозиды, растительные волокна.

Половина грейпфрута обеспечивает 64 % суточной нормы витамина С и 28 % суточной нормы витамина А. Несмотря на то что сок содержит тот же набор полезных веществ и витаминов, фрукт для организма полезней из-за теряемых при выжимке волокон. Рекомендуемая норма сока – 180 мл.

ПОЛЕЗНЫЕ СВОЙСТВА

- Помогает бороться с апатией, депрессией, плохим настроением.
- Укрепляет иммунитет, активизирует защитные силы организма.
- Улучшает состояние крови, рекомендован при анемии и малокровии.
- Выводит из организма «плохой» холестерин (особенно хорошо справляются с этим плоды с розовой мякотью, в которых больше пектина).
- Нормализует работу ЖКТ, рекомендован как профилактическое средство от хронических запоров.
- Является природным антидепрессантом (за счет эфирных масел).
- Рекомендован для профилактики атеросклероза.
- Помогает контролировать аппетит, является одним из самых эффективных продуктов для снижения веса.
- Наличие нарингина (именно он придает плоду горечь) позволяет улучшить стимуляцию обмена веществ.
- Позитивно влияет на поддержание сахара в норме.

КСТАТИ

Грейпфруты рекомендуется употреблять в пищу в том состоянии, когда температура самого фрукта находится на одном уровне с комнатной температурой.

ЗНАЙ И ПОМНИ!

При всей своей пользе грейпфрут имеет целый ряд противопоказаний. Например, не рекомендуется употреблять грейпфрут при хронических заболеваниях печени, почек, желудочно-кишечного тракта. Не следует употреблять грейпфрут одновременно с некоторыми лекарственными препаратами. Противопоказан грейпфрут при аллергии на цитрусовые. Имеются и другие противопоказания. Так что если вы решили активно лакомиться грейпфрутом, посоветуйтесь с врачом, в том числе и в том случае, если вы принимаете те или иные медикаменты.

Беседуют два филолога:
– Скажите, коллега, с чем у вас ассоциируется слово «конференция»?
– С прилагательным «научно-практическая».
– Хм-м… А у меня – с существительным «груша».

ЭТО ИНТЕРЕСНО

Откуда ты, фрукт грейпфрут?

Считается, что появился грейпфрут в Индии. В Россию он попал в 1911 году.

В переводе с латыни название фрукта звучит как «райский цитрус» (cītrus paradīsi). А привычное для нас «грейпфрут» образовалось от двух английских слов – grape (виноград) и fruit (фрукт). Дело в том, что плоды грейпфрута часто висят на дереве гроздьями, напоминающими виноградные.

ДЕТАЛИ

Как выбрать сладкий

Существует более 20 видов грейпфрута, цвет его мякоти варьируется от совершенно белой до насыщенно-розовой.

Розовые грейпфруты содержат больше полезных веществ, чем белые и желтые.

Самый сладкий плод – тот, у которого кожура более розовая. Сладость обеспечивает бетакаротин, он и подкрашивает кожуру: чем больше этого вещества – тем ярче фрукт. Спелый плод всегда тяжелей, а аромат его сильней.

НА ЗАМЕТКУ

Хорошее общеукрепляющее

Ученые советуют выпить немного сока грейпфрута после физического или умственного переутомления, он тонизирует и помогает восполнить запас энергии. Даже запах грейпфрута помогает уменьшить головную боль и нервозность.

Считается, что выпитый на ночь сок способствует здоровому сну, что связано с высоким уровнем триптофана. Он-то и позволяет довольно быстро заснуть.

НЕВЕРОЯТНО, НО ФАКТ

За океаном, в Исследовательском фонде запахов и вкуса было обнаружено, что аромат грейпфрута делает женщин «в глазах и голове» мужчин на несколько лет моложе. На женщин аромат в спектре оценки возраста мужчин никакого влияния не оказал.

ВАЖНО!

Для того чтобы получить от грейпфрута одну только пользу и гарантированно избежать возможного вреда, употреблять в пищу этот фрукт (или его сок) рекомендуется не чаще 1-2 раз в неделю. Оптимально есть грейпфрут в середине дня, не следует делать это натощак.

Светлана ИВАНОВА

Подзимние посевы: что, когда и как сеем?

Что отличает огородника-профессионала от просто огородника?

Вовсе не обширные знания и навыки, а грамотное распределение труда и времени! На даче дел всегда много, а времени никогда не хватает. Чтобы разгрузить себя весной, можно часть операций перенести на самую позднюю осень. И одна из таких операций – подзимние посевы холодостойких культур.

Когда сеять?

Суть метода подзимних посевов в том, что семена сажают в подмерзшую землю, где они спокойно лежат до весны, проходят стратификацию, а весной набирают влагу и с установлением подходящей температуры почвы дружно трогаются в рост. При подзимнем посеве семена сажают при устойчивой температуре воздуха 0 °С и температуре почвы +2 ... + 4 °С. Так как в разных климатических зонах этот период наступает в разное время, то и календарные сроки подзимнего посева для каждого региона разные: на севере это конец октября, в теплых регионах – ноябрь. Но в любом регионе лучше ориентироваться на погоду и прогноз.

Преимущества таких посадок

- Вы не будете тратить силы и время на высадку холодостойких культур весной, а значит, все весенние работы сможете сделать более качественно и без спешки.
- Холодостойкие растения, высаженные под зиму, растут более крепкими, выносливыми и крупными.
- Овощи, высаженные под зиму, созревают раньше, а значит, вы сможете снять два урожая, высадив на освободившееся место скороспелые сорта.

«Подводные камни»

- Современный климат – вещь малопредсказуемая. Если весна поздняя, то чрезмерно уплотнившийся грунт может негативно сказаться на успешности всходов.
- Не всегда можно точно рассчитать сроки высадки: внезапно вернувшееся поздней осенью тепло может спровоцировать прорастание семян, и ростки погибнут, когда наступят морозы. Но все эти неприятные сюрпризы можно скорректировать, если знать нюансы подзимнего посева. Да и всегда можно пересеять «неудачников» по весне.

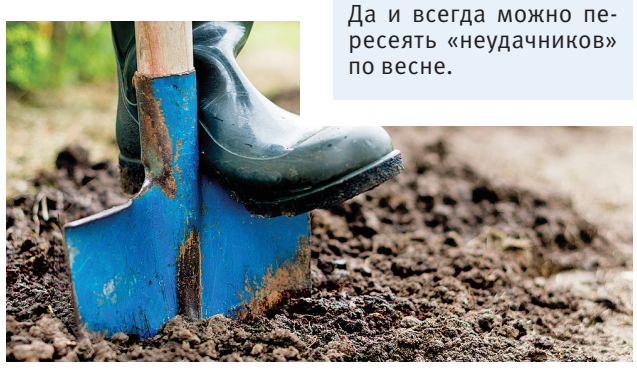

– Всегда мечтал о такой работе, чтобы летом работать в северном полушарии, а зимой – в южном.
– Ну, извини, профессию перегонщика диких уток ещё не изобрели.

Особенности работ

- Грунт для подзимних посевов нам нужно подготовить заранее: по мерзлой земле хорошо подготовить грядку не получится. Землю нужно перекопать, удобрить, сформировать грядки и борозды.
- Во избежание потерь, связанных с вымерзанием, норму высева семян лучше увеличить на 25-50 % по отношению к весенним посевам.
- Не стоит спешить с высевом: лучше чуть задержаться, чем поторопиться. Главное, чтобы семена не проросли осенью.
- Посадки под зиму производят на ту же глубину, что и весной. Но есть один важнейший нюанс: подзимние посевы не поливают!
- Если земля подмерзла, лучше засыпать бороздки заранее приготовленной рыхлой землей, хранившейся в закрытом помещении.
- Посадки обязательно укрывают мульчей (листьями, лапником, травой) слоем 10-15 см. Весной мульчу убирают, как только стает снег, иначе всходы будут поздними и редкими.

Что сеять под зиму?

Под зиму можно сеять те растения (овощи и цветы), которые не испугаются холодной погоды весной. Такие растения еще называют холодостойкими.

МОРКОВЬ. Подзимней морковке не страшна морковная муха, так как к моменту ее лета плоды уже набирают размер и твердость.

СВЕКЛА. Выбирайте холодостойкие сорта, и свекла вас порадует крупными плодами.

САЛАТ КОЧАННЫЙ. Такие сорта, как «Берлинский желтый» или «Краснокочанный», не боятся холода.

РЕПКА. Под зиму хорошо сажать малогнездные сорта: «Даниловский 312», «Мячковский», «Стригуновский».

ЛУК И ЧЕСНОК при подзимнем посеве вырастают более крупными и здоровыми, чем при посадке весной. Но есть нюанс: лук и чеснок лучше высадить за неделю-две до наступления устойчивых холодов.

ШПИНАТ. Эта культура совершенно не боится холода. И даже если шпинат прорастет теплой зимой, вы сможете собирать зелень прямо из-под снега.

УКРОП И ПЕТРУШКА при подзимнем посеве непременно порадуют вас ранней зеленью.

ТМИН, ФЕНХЕЛЬ, ШАЛФЕЙ, КАТРАН, САЛАТНАЯ ГОРЧИЦА, РЕВЕНЬ, ЩАВЕЛЬ, КРЕСС-САЛАТ, КОРНИ ХРЕНА, ПЕКИНСКАЯ КАПУСТА, БОРАГО (ОГУРЕЧНАЯ ТРАВА), КУКУРУЗА, ПОДСОЛНУХ – все эти культуры тоже подходят для подзимнего посева.

СЕМЕНА ЦВЕТОВ, высаженные поздней осенью, проходят закалку, а значит, дают более качественные всходы, хорошо растут, устойчивы к болезням и неблагоприятным погодным условиям. Попробуйте посадить под зиму алиссум, астру, бархатцы, годецию, календулу, космею, лаватеру, флоксы, аквилегию, гейхеру, гипсофилу, горечавку, дельфиниум, ромашку садовую, примулу, люпины.

Валерия ПАШЕЧКИНА

12+ РЕКЛАМА

Спецвыпуск журнала «ДАЧНЫЙ СПЕЦ»

Календарь садовода и огородника 2022

ИЗДАНИЕ СОДЕРЖИТ В СЕБЕ ОДНОВРЕМЕННО ДВА КАЛЕНДАРЯ:

- ЛУННЫЙ – подскажет садоводам наиболее продуктивные дни для работ на участке, а в какие их лучше избегать.
- АГРОТЕХНИЧЕСКИЙ – позволит спланировать и выполнить все необходимые мероприятия в саду-огороде.

КАЛЕНДАРИ СОСТАВЛЕНЫ НА 12 МЕСЯЦЕВ С УЧЕТОМ ВСЕХ САДОВО-ОГОРОДНЫХ РАБОТ

СПРАШИВАЙТЕ В КИОСКАХ, СУПЕРМАРКЕТАХ И ПОЧТОВЫХ ОТДЕЛЕНИЯХ

Были и небылицы о правильном питании

Правильное питание уже стало притчей во языцех.

И благодаря опутавшим его мифам и домыслам часто представляется нам не слишком привлекательным. Кажется, что это невкусно, дорого, требует времени и не приносит ни капли удовольствия. На самом деле это совсем не так, и мы беремся это доказать.

РЕЦЕПТ НА ДИЕТУ
Слово «диета» в переводе в древнегреческого означает режим питания, образ жизни. Впервые диеты стали прописываться древнегреческим врачом Гиппократом с целью оздоровления организма и добавления ему сил.

МИФ 1
Невкусно и пресно

На самом деле правильная еда – это не только овощи на пару и несоленая гречневая каша. Правильное питание должно быть в первую очередь сбалансированным по белкам, жирам и углеводам. А это значит, что еда должна быть разнообразной и обязательно с учетом вкусовых предпочтений. Если вы не любите, например, курицу или яйца, необязательно заставлять себя их есть. Белки можно получить из рыбы, постной говядины, творога, сыра, орехов. Все продукты уникальны по своему составу и вкусу. Это дает большой выбор для экспериментов и вкусовых сочетаний.

МИФ 2
Конфеты заменим на фрукты

Не совсем так. Фрукты в большом количестве тоже не могут быть частью правильного питания и не приведут к долгожданной стройности. Они хоть и не содержат сахар в чистом виде, но в них есть фруктоза. Особенно это касается бананов и винограда. Альтернатива – полезные конфеты из сухофруктов, орехов и меда. И немного фруктов, конечно!

МИФ 3
Вечный голод

Это тоже неверно. Конечно, учитывать общую калорийность съеденных за день продуктов придется.

Но при сбалансированном питании, богатом долгими углеводами, чувство голода обычно не возникает. Если же вы столкнулись с ним, вероятно, есть смысл пересмотреть меню.

Может быть, гоняясь за быстрым результатом, вы слишком урезали калорийность или сократили порции до минимума? Это уже никак нельзя назвать правильным питанием! Скорее жесткой диетой.

Татьяна МИХАЛЁВА

Мнение специалиста
Переход к здоровью

Своим мнением о переходе на правильное питание с нашими читателями делится диетолог Светлана Титова.

– Светлана, правда ли, что человеку, переходящему на правильное питание, нужно навсегда убрать из рациона майонез и сосиски?

– Главная ошибка людей, переходящих на ПП, – это тотальный запрет каких-либо продуктов. Как правило, эффект получается обратный, что ведет к неминуемому срыву. Но ведь продукты бывают разного качества – магазинные майонез и сосиски и домашние не идут ни в какое сравнение.

При этом важно понимать, что подобные продукты (даже самого высшего качества) не стоит употреблять в ежедневном режиме, только лишь в виде исключения.

– Как же тогда правильно и безболезненно перейти на правильное питание?

– Основные пункты перехода на ПП:
*пить воду;
*исключить из ежедневного питания любой фастфуд, в том числе сладости;
*не наедаться на ночь;
*следить за сбалансированностью рациона.

И помнить о том, что еда должна быть не только полезной, но еще вкусной, удобной и красивой!

Фото из личного архива Светланы Титовой и www.shutterstock.com

КРОССВОРД «ДУАЛЬ»

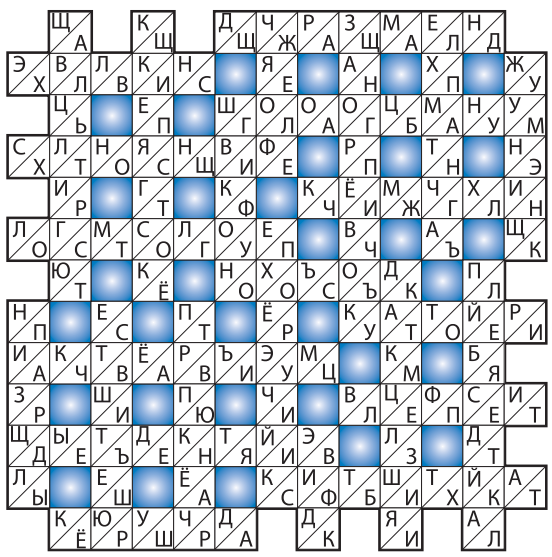

В каждой клетке, где вписана пара букв, нужно вычеркнуть одну букву. Если вы сделаете это правильно, то оставшиеся буквы сложатся в слова, как в обычном кроссворде.

По горизонтали: Джазмен. Эллин. Шлагбаум. Стояние. Кимчхи. Остолоп. Носок. Катер. Аквариум. Лепет. Детектив. Кибитка. Круча.

По вертикали: Альтист. Кипяток. Желе. Загривок. Епанча. Умник. Шифон. Поручик. Камелия. Лебедка. Нарды. Свитер. Трюкач. Вид.

КАК ПОДАТЬ ОБЪЯВЛЕНИЕ

Скидки уточняйте у менеджера

ПО ТЕЛЕФОНУ	8 (962) 724-29-44
ПО ПОЧТЕ	reklama@kardos.ru
ЦЕНА	Стоимость строчного объявления от **250** рублей за 1 выход
КАК ОПЛАТИТЬ	1. **Через «Робокассу»:** со счёта мобильного телефона, на сайте *kardos.media*, в магазинах *«Связной»* и *«Евросеть»* (подробности у менеджера); 2. **В отделениях любого банка:** ООО «Издательская группа «Кардос», ИНН 3245505893, КПП 772001001, ПАО СБЕРБАНК, БИК 044525225, к/с 30101810400000000225, р/с 40702810038000020635 В назначении платежа указать: *«Оплата за объявление в газете»* и Ф.И.О. Комиссия оплачивается отдельно (при наличии). Оплачивая объявление, Вы даёте согласие на обработку персональных данных.

ВСЁ ОБО ВСЁМ

Все объявления на правах рекламы

ИСКУССТВО, АНТИКВАРИАТ

КУПИМ
фарфор, мебель, картины, часы, серебро, значки, фото, открытки, ёлочные игрушки
948-23-83

КУПИМ
ВАШИ КНИГИ в хорошем состоянии. Выезд оценщика на дом
Тел. 906-97-56

КУПЛЮ ВСЁ. Сервизы. Вазы. Статуэтки. Серебро. Хрусталь. Часы. Подстаканники. Значки. Монеты. Банкноты. Старые открытки. Фотографии. Ёлочные игрушки. Модельки машин. Куклы. Бижутерию. Фотоаппараты. Самовар. Бронзу. Мебель. Картины. Книги. Пластинки. И МНОГОЕ ДРУГОЕ. **Тел.: 929-92-55**, Александр.

■ **8 (905) 286-44-68** СКУПКА. КУПЛЮ ВСЁ. Тел.: 8 (905) 286-44-68

■ **953-39-70** Куплю фарфор, статуэтки, рамы, картины, ковры, старые игрушки, куклы, самовар, подстаканники, пластинки, патефон, часы, значки, бинокль, бижутерию, брошки, янтарь, текстиль, парфюм, книги и др. Оплата сразу! Тел.: 953-39-70

■ **8 (931) 337-91-68** Купим книги. Тел.: 8 (931) 337-91-68

КУПЛЮ

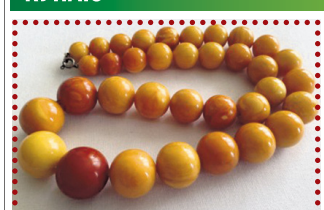

КУПИМ ДОРОГО СТАРЫЕ ЯНТАРНЫЕ БУСЫ
ЖЕЛТЫЕ, НЕПРОЗРАЧНЫЕ
ФОРМА: ШАР, ОВАЛ
до 150000 руб
8 (929) 216-44-24

■ **980-08-00 Дорого! Зингер. Книги. Часы. Куклы. Ёлочные и детские игрушки. Мебель. Значки. Картину. Самовар. Открытки. Фото. Бусы. Сервиз. Патефон. Хрусталь. Военные вещи. Люстру. Лампу. Детали. Посуду. Архив. Пианино. Бюсты. Грамоты. Вымпел. Электроинструменты. Фигурки и другое. Тел.: 980-08-00**

■ **996-55-66** Книги, Зингер, картину, мебель, часы, монеты, знаки, открытки, фото, сервиз, вазу, статуэтки, иконы, серебро, хрусталь, бижутерию, фотоаппарат, игрушки, самовар, военные вещи и всё другое. Тел.: 996-55-66

■ **984-20-55** Радиодетали СССР, новые и б/у. Измерит., вычислительные приборы. Выезд. Тел.: 984-20-55

РАБОТА

КТС КУРЬЕРСКАЯ СЛУЖБА
ООО «КТС» приглашает:
КУРЬЕР (пеший)
30 000 – 45 000 р. + премия
ВОДИТЕЛЬ-КУРЬЕР
40 000 – 55 000 р.
Компенсация: ГСМ, сотовая связь, проезд.
График: 5/2.
8 (812) 748-22-88

СТРОИТЕЛЬСТВО И РЕМОНТ

■ **903-85-97** Ремонт комнаты, кухни, коридора, ванны, туалета. Кафель, сантехника. Туалетный шкафчик. Клею обои, крашу потолок, укладываю плитку, ламинат, линолеум. Мелкий ремонт или ремонт всей квартиры. Михаил. Тел.: 903-85-97

СООБЩЕНИЯ

■ **8 (911) 133-45-71** Ищу свидетеля ДТП 54 км КАД 27.09.2021 21 ч. 08 м., перед знаком Невский р-н, участники Skoda и Xray. Тел.: 8 (911) 133-45-71

ХОТИТЕ РЕКЛАМУ В ГАЗЕТЕ «ТЕЛЕК»? ЗВОНИТЕ!
8 (962) 724-29-44

Ваши ЛУЧШИЕ ПОКУПКИ!*

СПЕЦИАЛЬНЫЕ ПРЕДЛОЖЕНИЯ!

Скрытые угрозы неправильной осанки

1490 руб.
990 руб.

В нашем организме все взаимосвязано и нарушение в одном отделе может привести к негативным последствиям разного уровня. Неправильная осанка провоцирует возникновение различных проблем со спиной. Постоянно опущенные плечи создают излишнее давление на грудную клетку, диафрагму. Возникает негативное воздействие и на внутренние органы, расположенные в брюшной полости, что может нарушать процесс пищеварения... Инновационный корректор осанки Вам в помощь! Оснащен интеллектуальным чипом, который запоминает правильное положение спины. Если спина сгибается на 25° и более, активируется вибросигнал. Благодаря удобным ремням из эластичного и дышащего материала, легко регулируется, а благодаря универсальному размеру его можно использовать всей семьей. Не является медицинским изделием.

Чудо-пленка «Надежная защита» 3 м х 60 см

1 шт. 690 руб. 2 шт. 990 руб.

Самоклеющаяся алюминиевая фольга для защиты поверхностей от различного рода повреждений и загрязнений, а также для мгновенного преображения интерьера. Легко клеится, водонепроницаемая, жаростойкая, легко мыть. Универсальное применение – для оклеивания любых гладких поверхностей (столешницы, фасады шкафчиков, полки, двери, стены и т.д.). Идеально подходит для использования на кухне, в ванной и жилых комнатах. Приклеивается сама к любой поверхности. Цвет: серебро.

Лента «Супер Фикс»

1 шт. 690 руб.
2 шт. 990 руб.

Лента «Супер Фикс» – это специальный состав, который имеет тройную толщину и обработан сверхсильным клеем, который позволит ей моментально приклеиться к любой поверхности и образовать герметичное соединение, закрывая даже самые сильные течи, порезы, разрывы и т.д. Легко зафиксируется на любой ровной поверхности (пластик, металл, плитка, дерево, керамика, кирпич, бетон, стекло, брезент и т.д.) и образует герметичное соединение. Лента «Супер Фикс» заклеит влажную поверхность даже под водой!

Отпугиватель грызунов и насекомых

2 шт. 990 руб.

Устройство предназначено для отпугивания тараканов, жуков, мышей, крыс. Защищает дом, квартиру или промышленное предприятие площадью до 200 кв.м. Просто вставьте его в розетку. Можно использовать если в доме дети, собаки и кошки. Безопасно для ваших домочадцев.

1+1 Купи один и получи второй в подарок!

Ультразвуковое устройство «Золушка» для бережной стирки

1990 руб.
1290 руб.

Сверхминиатюрное ультразвуковое устройство «Золушка» (поместится на ладони) бережно перестирает горы белья в емкостях любого объема и обеспечит высокое качество стирки. Сверхэкономична: потребляет электроэнергии менее 20 Вт. Работает бесшумно. Благодаря компактному размеру машинку удобно брать с собой в командировку, на дачу. Она легко помещается в обычной сумке. Устройство может постирать крупные вещи, и вам не придется сдавать их в химчистку (одеяла, скатерти, гардины, шторы).

Стул для ванны и душевой с регулируемыми ножками

2990 руб.
2490 руб.

Стул предназначен для проведения гигиенических процедур в ванной комнате или душевой. Обеспечит безопасность и комфорт, особенно пожилым людям. Ножки не скользят по мокрому полу, рама не подвержена коррозии благодаря специальному покрытию. Позаботьтесь о себе и своих близких!

Массажная подушка с функцией прогрева

3890 руб.
1490 руб.

Ноет спина? Мышцы словно окаменели? Массажная подушка – Ваше спасение! Нефритовые камни, как опытные руки специалиста промассируют проблемные зоны и Вы ощутите приятное тепло и легкость. Массаж-шиацу + разогрев. Поможет убрать спазмы мышц согревает и расслабляет. Используйте дома, в офисе, в автомобиле. Не является медицинским прибором.

Светильник «Чемпион солнечная батарея» + второй в подарок!

Суперцена! 1190 руб.

Уникальная разработка военной промышленности теперь доступна и вам! Новейшая технология светодиодной панели. Сочетает в себе три устройства: кемпинговая лампа с ярким мягким светом, мощный фонарь прожекторного типа, зарядное устройство «power bank». Создает круговое освещение на 360° и виден даже с расстояния 3 км. Срок службы светодиодных панелей – 100 000 часов, а это означает, что при обычном использовании светильником можно пользоваться всю жизнь. Находясь на рыбалке, охоте, в походе, на даче, в кемпинге на природе и т. д., вам не придется переживать, что в самый ответственный момент останетесь без мощного источника света, т.к. кемпинговый фонарь имеет два источника питания: солнечную батарею и встроенный аккумулятор большой емкости. Вы не останетесь без связи и сможете подзарядить телефон от разъема USB, который встроен в фонарь.

Новейший автоматический веник

1890 руб.
990 руб.

Автоматический веник необходим любой хозяйке на каждый день. По бокам прибора размещены щетки, которые вращаются и собирают мусор. Работает без батареек и электричества. Соприкасаясь с поверхностью, щетки начинают двигаться. Боковые щетины веника собирают мусор и подметают его к центральному валику. Пыль и грязь попадают в специальный контейнер. Основание ручки вращается на 360° и облегчает работу.

Палочки для очистки водосточных труб

690 руб.

Палочки Sani Sticks – это быстрый и эффективный способ устранить засор, неприятных запах в трубах, без помощи сантехника. Опустите их в слив раковины или ванны, полностью погрузив в водосточную трубу. Концентрат, входящий в состав – это смесь энзимов и ферментов, попадая в воду, он начинает действовать мгновенно, расщепляют остатки пищи, моющих средств, жир и волосы. Вы забудите о забившейся раковине, сливном отверстии душевой кабины. Одной упаковки хватит на год!

1+1 Купи один и получи второй в подарок!

Чудо перчатки от порезов

Суперцена! 2 пары за 790 руб.

Перчатки изготовлены по инновационной технологии. Сшиты из полиэстеровой нити высокой прочности (ПНД; в 15 раз крепче чем стальная) с добавлением нейлона. С помощью пары защитных перчаток можно расслабиться и спокойно заняться хозяйственными делами: орудовать на кухне ножом или теркой, резать и кромсать материалы в процессе ремонта или стройки, пилить в саду и т.п.

Термоноски «Аляска»

4 пары по суперцене 790 руб. мужские, женские

Три слоя из микроволокна заботятся о стопе. Сохраняют воздух, который обеспечивает тепло. Защищают от размножения бактерий и появления неприятных запахов. Отвечают за впитывание влаги. Согревают ноги в любую погоду!

Усилитель звука

1790 руб. 1190 руб.

Отличная слышимость с высоким разрешением. Легкий, мощный и незаметный усилитель звука со звуковым сигналом высокого разрешения. Ни один разговор больше не ускользнет от вас. Регулируемая громкость. Подходит для использования в любом месте: на спортивных состязаниях, за городом, на работе, в школе на праздниках и дома. Не является медицинским изделием.

Матрас топпер с анатомическим эффектом

Суперцена! от 1690 руб.

Размеры:
70х200 см; 80х200 см; 90х200 см; 120х200 см; 140х200 см; 160х200 см

Делает спальное место удобным и комфортным. Высокоэластичная пена адаптируется к форме тела, обеспечивая бережную поддержку в области шеи, позвоночника, бедер, создавая условия для расслабления и отдыха. Подходит для обновления старых диванов, кроватей, матрасов, разглаживает ямки и перепады.

Нервущиеся японские колготки (черные или телесные)

1290 руб. 790 руб.

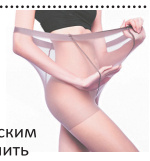

Благодаря новейшим японским технологиям удалось получить единственный в своем роде продукт – нервущиеся колготки! Представляют собой переплетения миллиона мелких ниток в жгуты, отличаются повышенной эластичностью, это позволяет им быть более устойчивыми к внешним воздействиям. Держат форму, не теряют своих качеств после 2 тыс. стирок. Скрывают недостатки фигуры, «апельсиновую корку» в области ягодиц и галифе. Повышают тонус, защищают ноги от переутомления благодаря специальным вставкам в области носка. Не сковывают движений и не способствуют замедлению кровотока, благодаря компрессионному эффекту защищены вены и сосуды.

Термокерамический обогреватель

1990 руб. 1490 руб.

Подключите обогреватель к розетке и выберите необходимую температуру от 15 до 32°. Система климатроник термостат (автоматически выключается, когда достигнет заданной температуры). Встроенный таймер, дисплей и система защиты от перегрева. Малое потребление электроэнергии. Этот прибор способен легко согреть помещение площадью 20 кв.м.!

Самогонный аппарат «Маруся»

2990 руб. 1690 руб.

Производит 1000 мл самогона в час! Не требует водопровода. Подробная инструкция. Россия.

Вкусоароматические концентраты на 300 литров коньяка каждому в подарок!

Термобелье «Нежные объятия»

Мужское, женское

990 руб.

Современный способ оставаться в тепле в любую погоду! Термобелье можно носить под: брюки, джинсы, тонкие джемпера, блузы. Термобелье изготовлено из трехслойного волокна, которое нейтрализует размножение бактерий, устраняет запах пота, обеспечивает постоянный влагообмен. Термобелье «Нежные объятия» также выполняет функцию корректирующего белья. Благодаря специальным утягивающим вставкам вы будете выглядеть стройнее и изящнее.

Набор кружевных бюстгальтеров «Ажур Бра»

В комплекте 3 штуки: белый, черный и бордовый.

1990 руб.
1490 руб.

Ажур Бра – это изумительное бесшовное, кружевное белье, которое отлично поддерживает спину и грудь, но при этом не давит и не натирает. Белье поднимает бюст и сглаживает неровности, придаёт округлые формы. Специальное усиленное плетение посередине для создания красивого декольте. Можно носить как нижнее белье, как топ под пиджак и как спортивное белье. Для увеличения объема есть потайные кармашки под поролоновые вкладыш. S-M (42-46). L-XL (48-50). 2XL-3XL (52-56). 4XL (58-60).

Бюстгальтер корректирующий «Ах Бра»

1710 руб.
990 руб.
В комплекте 3 бюстгальтера

Обеспечивает необходимую поддержку груди и максимальный комфорт без петелек, крючков, швов и косточек; не собирается складками и не сдавливает по бокам; делает декольте соблазнительным; эластичный, не ограничивает движений, удобно заниматься спортом. Размер «Ах Бра» совпадает с размером вашей одежды (майки, рубашки): S 40-42, M 42-44, L 46-48, XL 50-52, XXL 52-54, XXXL 54-56.

Увеличительные очки-лупа Big Vision (Биг Вижн)

1 шт. 790 руб.
2 шт. 990 руб.

Очки-лупа дают визуальное увеличение предмета на 160% и при этом оставляют ваши руки свободными. Они прекрасно подходят для чтения, шитья и выполнения различных работ, требующих большой точности! Не являются медицинским изделием.

Говорящий хомяк

Woody O'time (Original)

1790 руб.
990 руб.

Кукла-повторяша

1790 руб.
1190 руб.

Уникальные развивающие игрушки рассмешат до слез любого, попытавшегося заговорить с ними. Повторяют все произнесенные слова и звуки на любом языке мира, очень забавно получается, когда игрушка повторяет звуки кошек и собак. Когда вы что-то жуете, она жует с вами и имитирует хохот!!! Поднимут настроение и помогут развеселить друзей! Покорят сердце ребенка и взрослого с первой минуты знакомства.

Обогреватель настенный

1990 руб. 1490 руб.

Гибкий настенный электрообогреватель можно повесить на обоях, стене или на окне. Безопасен в эксплуатации. Обогреватель не сушит воздух и не сжигает кислород. Потребляет мало электроэнергии. Постоянная t 60-70°С. Позволяет быстро прогреть помещение. Россия.

Швейная мини-машинка

2690 руб.
1490 руб.

С этой мини-машинкой вы подошьете брюки или юбку, вставите молнию. Подарите любимым вещам вторую жизнь. С ней легко пришить заплатку, красивый декоративный элемент. Вы сошьете красивую одежду, используя ножную педаль, это сделает процесс шитья быстрым и удобным.

Мини-печь

3990 руб.
2990 руб.

Компактная альтернатива классической русской печи. Разработана российскими специалистами. Вы сможете сварить ароматные и рассыпчатые каши из различных злаковых культур, запечь горшочки с овощным и мясным наполнением, испечь хлеб, пироги, ватрушки и другие сдобные лакомства, запечь мясо или рыбу, котлеты и тефтели, сварить суп, приготовить запеканки различного содержания, равномерно разогреть блюда без микроволн, посушить ягоды, грибы, фрукты и зелень. Экономное потребление электроэнергии. Блюда как из русской печки!

Ножеточка

2 штуки по суперцене 990 руб.

Правильная и эффективная заточка ножей надолго! Имеет специальные направляющие, которые позволяют заточить нож по всем правилам – с нужным углом заточки. Моментальная и качественная заточка обес- печит долговременную остроту ножа. Заточит нож с зубчатым лезвием. Имеется специальный разъём для ножниц и отвёрток.

Электрический измельчитель «Молния»

1490 руб.
1290 руб.

Измельчитель «Молния» – незаменимый помощник на кухне. Он один заменит несколько бытовых приборов (от кофемолки и мясорубки до яйцерезки и блендера). Компактный размер. В нем: 2 сменные самозатачивающиеся насадки из стали для пюрирования и нарезки кубиками; вместительная чаша; высокая скорость вращения ножей. Измельчитель справляется с продуктами разной твердости (кофейные зерна, лед, овощи, фрукты, орехи), помогает приготовить широкий спектр блюд (пюре любой густоты, детское питание, соусы, заготовки для салатов и прочее).

Мультислайсер «Китчен Мастер» (3 барабана в комплекте)

1290 руб.
990 руб.

Мультислайсер «Китчен Мастер» схож с мясорубкой внешне и по принципу работы. Это своего рода терка современного типа. Режет овощи ломтиками, брусками, соломкой, кругами и сохраняет их сочными, делает крошку из шоколада, перетирает орехи, натирает сыр и готовит панировку, шинкует капусту в салат, картофель, яблоки тонкими пластинами. Легко устанавливается и надежно закрепляется на столе. Лезвия из высококачес- твенной стали, не нуждаются в заточке.

Фиксатор голеностопа «Легкий шаг»

2 штуки по суперцене 990 руб.

Бандаж фиксирует голеностопный сустав в анатомически правильном положении, обеспечивает его неподвижность и стабилизирует. Не изнашивается хрящевая ткань. Не перегружаются связки и мышцы. Сводится к минимуму риск получения растяжений, ушибов, вывихов.

Наколенник «Двигайся легко»

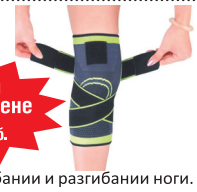

2 штуки по суперцене 990 руб.

Фиксирует сустав при сгибании и разгибании ноги. Уменьшает нагрузку на сустав, не нарушает кровоток, незаметен под одеждой. Универсальный размер. Максимальный обхват ноги до 50 см.

Гарантия качества! Звоните прямо сейчас!

С информацией об организаторе акций, правилах их проведения, кол-ве призов, сроках, месте, порядке их получения можно узнать по тел. 8 (499) 213-03-16. Акции действительны с 27.10.2021. по 17.11.2021.
*По итогам продаж 2019 г. ООО «Топ-Шоп» ОГРН 1177746729115/19.07.2017. Юр. адрес: 115191, г. Москва, ул. 2-я Рощинская, 4, эт. 5, пом. 1а, ком. 1 раб. М №XII. Товар сертифицирован. Реклама.

ДОСТАВКА ПО МОСКВЕ И ВСЕМ РЕГИОНАМ РОССИИ

8 (499) 213-03-16

Работаем без выходных с 09.00 до 20.00